

COMUNICADO GP Nº 01/2023

O TRIBUNAL DE CONTAS DO ESTADO DE SÃO PAULO, em respeito ao requisito da transparência de atos públicos, traz ao conhecimento de todos quantos se interessarem a total movimentação de processos em tramitação relativa ao período de Janeiro a Dezembro em todas as dependências da Casa, incluindo Cartórios e Gabinetes dos Senhores Conselheiros e Auditores, bem como valores a ser restituídos, multas aplicadas, encaminhamento ao Ministério Público do Estado e sustentações orais realizadas. Este último levantamento inclui comparativo dos dados de 2021 e 2022, exceção feita ao mês de dezembro.

Esses números referem-se, exclusivamente, a processos eletrônicos e os trabalhos creditados ao e-TCESP e SDG-4, compilados pela SDG.

Autuações - Processos Eletrônicos 2022													
Origem	Jan	Fev	Mar	Abr	Mai	Jun	Jul	Ago	Set	Out	Nov	Dez	Total
Advogado	181	348	382	288	354	360	343	380	374	317	322	185	3834
Cópia	63	55	46	13	29	44	25	28	21	13	10	11	358
DE	354	279	558	278	313	285	235	301	235	195	200	268	3501
Parte	364	335	444	356	333	465	367	362	366	384	344	211	4331
Protocolo Diretorias	565	887	1170	996	811	771	765	780	779	601	643	310	9078
Sistema eletrônico	2	3144	0	1	1	18	0	17	0	0	0	1	3184
Total	1529	5048	2600	1932	1841	1943	1735	1868	1775	1510	1519	986	24286

Comparativo da quantidade de processos autuados por mês

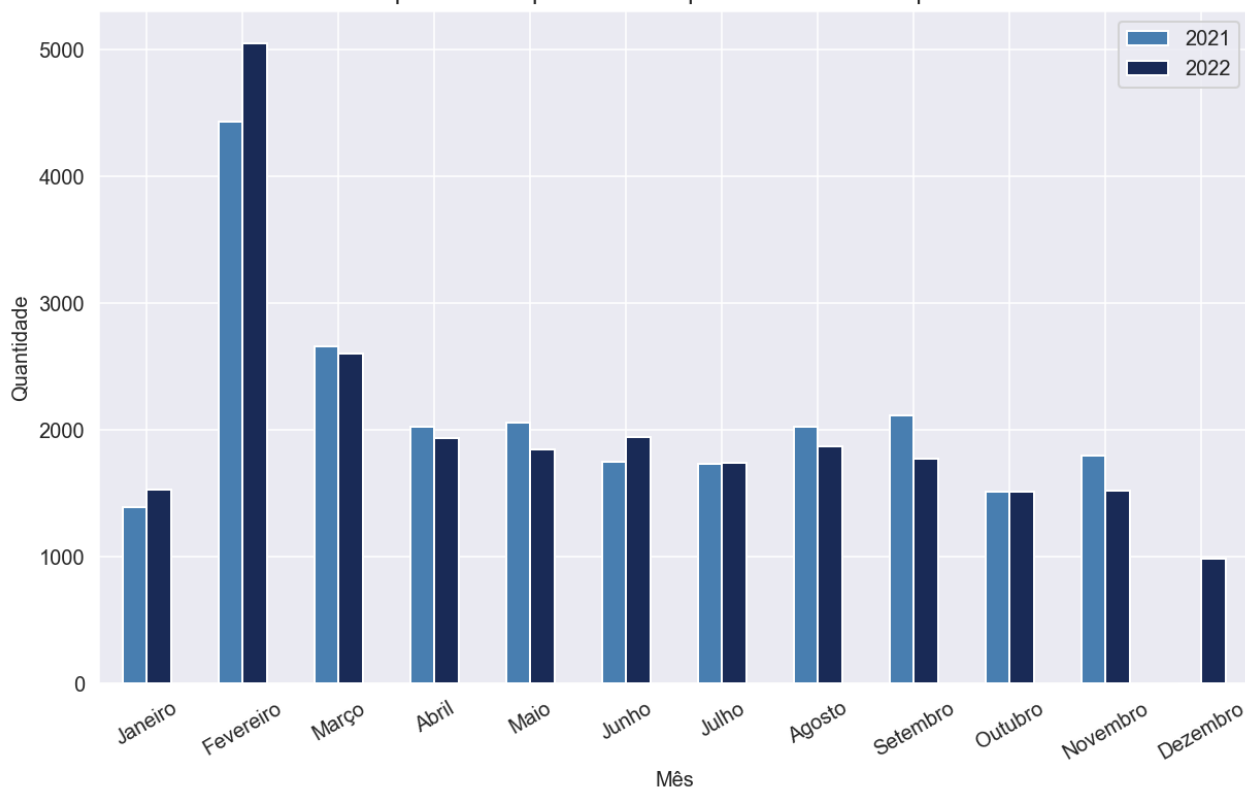

Área	Entradas e Saídas - Áreas Técnicas - 2022																							
	Jan		Fev		Mar		Abr		Mai		Jun		Jul		Ago		Set		Out		Nov		Dez	
	Entrada	Saída	Entrada	Saída	Entrada	Saída	Entrada	Saída	Entrada	Saída	Entrada	Saída	Entrada	Saída	Entrada	Saída	Entrada	Saída	Entrada	Saída	Entrada	Saída	Entrada	Saída
ATJ	531	352	730	443	614	552	531	421	810	874	552	951	468	669	572	710	633	891	633	806	834	826	436	391
DCF (*)	40	11	102	107	113	96	149	107	240	189	105	46	108	33	162	127	111	81	175	68	75	87	57	40
DE	11	11	4	3	8	8	10	6	25	26	6	6	5	8	8	13	13	4	3	5	5	0	0	
DSFs	176	199	634	509	324	406	302	278	399	358	476	432	462	449	446	439	443	408	294	272	300	262	208	162
Fiscalização	2291	1511	5765	1845	3599	3273	2586	1736	2676	2706	2437	2333	2615	3202	2926	2836	2639	2473	2139	2279	2352	2487	1352	1891
GTP	258	17	285	416	319	496	313	312	418	361	380	361	326	319	328	326	336	355	303	260	277	231	194	239
MPC.SP	1868	821	2827	1244	2975	1339	2409	1037	3280	1440	2807	1002	2888	1334	3140	1338	2703	1250	2973	1693	3072	1436	1567	561
PFE	806	824	1101	1037	1061	1096	797	744	1183	1153	790	811	954	908	953	869	783	790	1435	1247	891	1050	592	517
SDG	209	172	390	438	603	767	423	455	547	533	667	573	391	391	460	669	489	457	544	524	616	565	470	176
Total	6190	3918	11838	6042	9616	8033	7520	5096	9578	7640	8220	6515	8218	7310	8995	7322	8150	6718	8500	7152	8422	6949	4876	3977

(*) Controle de multas aplicadas

Comparativo da quantidade de processos movimentados em áreas técnicas por mês

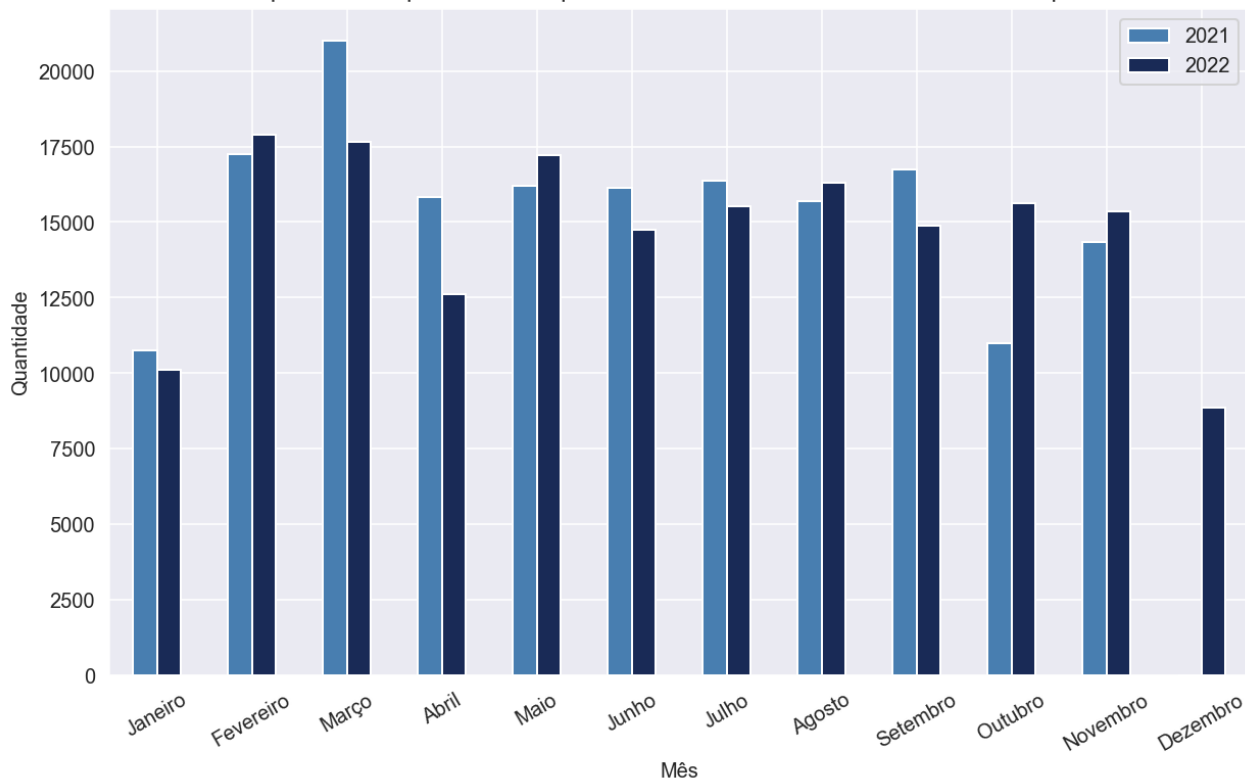

Essas tabelas a seguir apresentam o estoque de contas anuais em áreas técnicas, separados por exercício, conforme situação verificada em 09/01/2023.

Contas Anuais em Área Técnica - Por Exercício								
MATÉRIA	EXERCÍCIO	ÁREA TÉCNICA						Total
		ATJ	DCF	Fiscalização	MPC.SP	PFE	SDG	
Balança Geral do Exercício	2015	0	0	0	1	0	1	2
	2016	1	1	0	2	0	0	4
	2017	3	0	0	2	0	1	6
	2018	12	1	0	3	0	4	20
	2019	16	0	0	7	0	6	29
	2020	169	0	81	84	2	3	339
	2021	68	0	0	41	2	5	116
	2022	0	0	928	1	0	1	930
Total da Matéria		269	2	1009	141	4	21	1446
Contas de Câmara	2017	0	0	1	0	0	0	1
	2018	1	0	1	0	0	1	3
	2019	0	0	0	0	0	3	3
	2020	1	0	0	6	0	6	13
	2021	13	0	0	144	0	11	168
	2022	0	0	644	0	0	0	644
Total da Matéria		15	0	646	150	0	21	832
Contas de Prefeitura	2021	160	0	0	202	0	7	369
	2022	0	0	625	0	0	0	625
Total da Matéria		160	0	625	202	0	7	994
Contas do Governador	2022	0	0	1	0	0	0	1
Total da Matéria		0	0	1	0	0	0	1
Relatório de Fiscalização	2018	0	0	0	1	0	0	1
	2019	0	0	0	7	0	0	7
	2020	1	0	0	20	0	5	26
	2021	42	0	0	18	7	283	350
	2022	0	0	899	0	0	0	899
Total da Matéria		43	0	899	46	7	288	1283
Tomada de Contas - Previdência	2018	1	0	0	0	0	0	1
	2019	2	0	0	0	0	0	2
	2020	21	0	0	7	0	0	28
	2021	0	0	0	4	0	0	4
	2022	0	0	43	0	0	0	43
Total da Matéria		24	0	43	11	0	0	78
Total Geral		511	2	3223	550	11	337	4634

De mesma forma, a tabela abaixo contém as mesmas informações, agora referentes aos Gabinetes e Cartórios.

Contas Anuais em Gabinetes/Cartórios - Por Exercício		
MATÉRIA	EXERCÍCIO	Total
Balanco Geral do Exercício	2015	20
	2016	58
	2017	141
	2018	59
	2019	161
	2020	169
	2021	709
	2022	9
Total da Matéria		1326
Contas de Câmara	2016	5
	2017	10
	2018	22
	2019	84
	2020	165
	2021	381
Total da Matéria		667
Contas de Prefeitura	2016	3
	2020	5
	2021	270
	2022	19
Total da Matéria		297
Relatório de Fiscalização	2017	7
	2018	161
	2019	9
	2020	228
	2021	511
Total da Matéria		916
Tomada de Contas - Previdência	2015	1
	2016	1
	2017	6
	2018	3
	2019	5
	2020	3
	2021	38
Total da Matéria		57
Total Geral		3263

Localização dos processos por exercício - Balanço Geral do Exercício

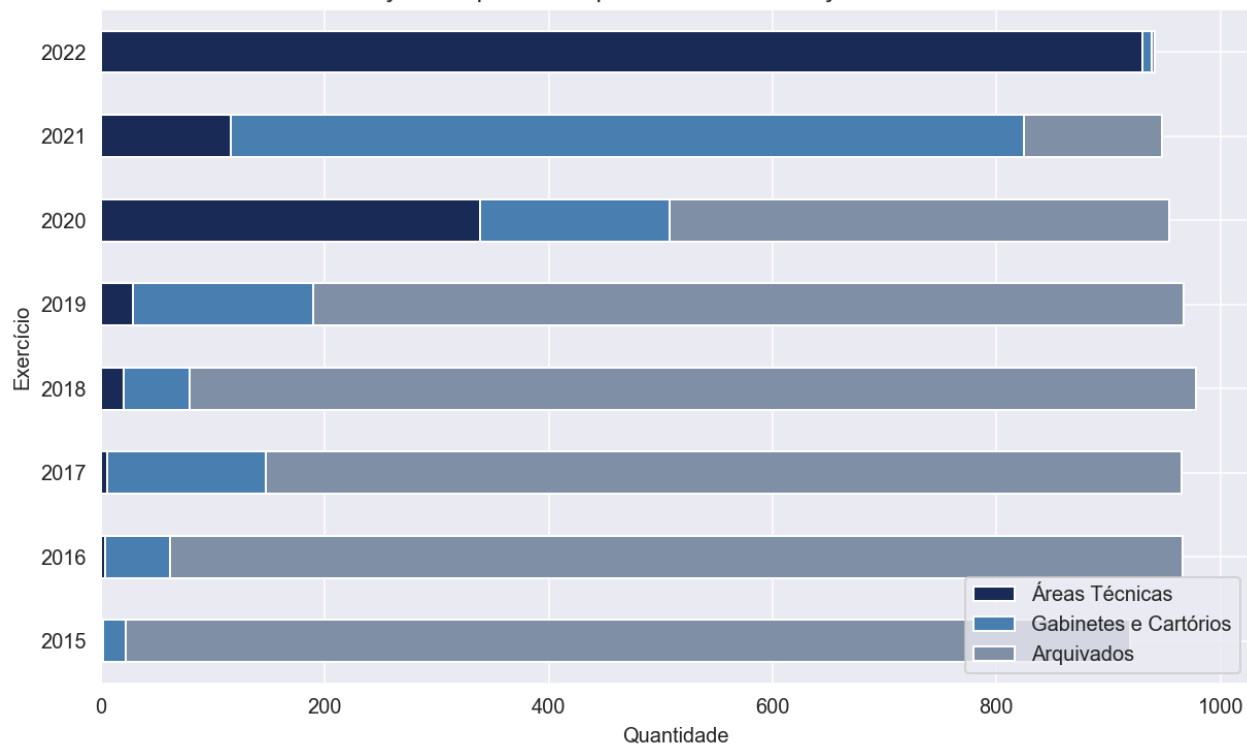

Localização dos processos por exercício - Câmaras Municipais

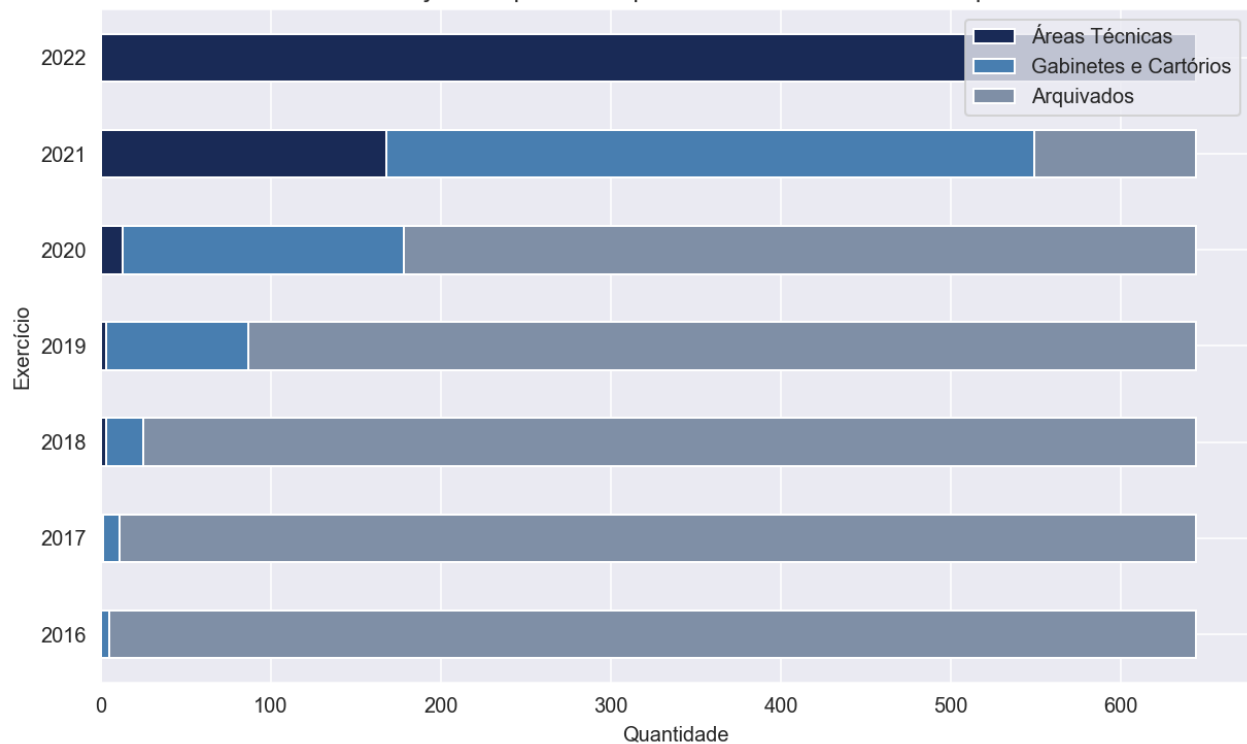

Localização dos processos por exercício - Contas de Prefeitura

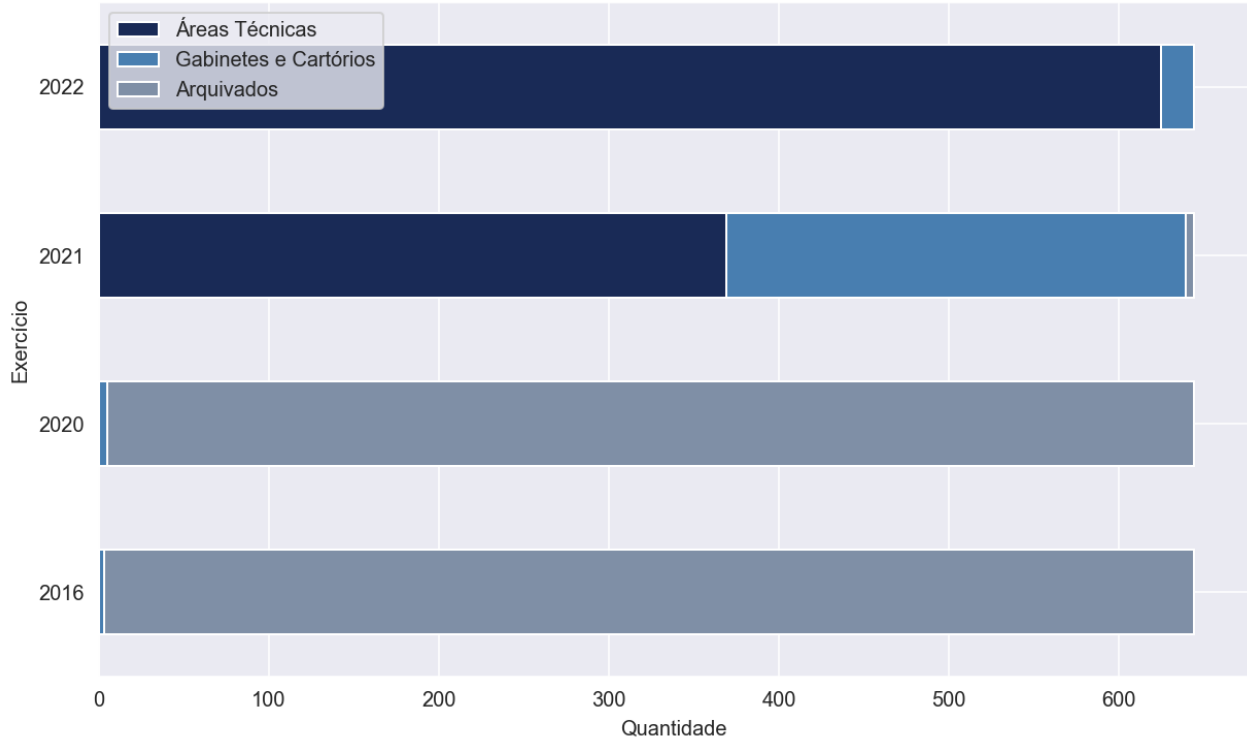

Localização dos processos por exercício - Relatório de Fiscalização

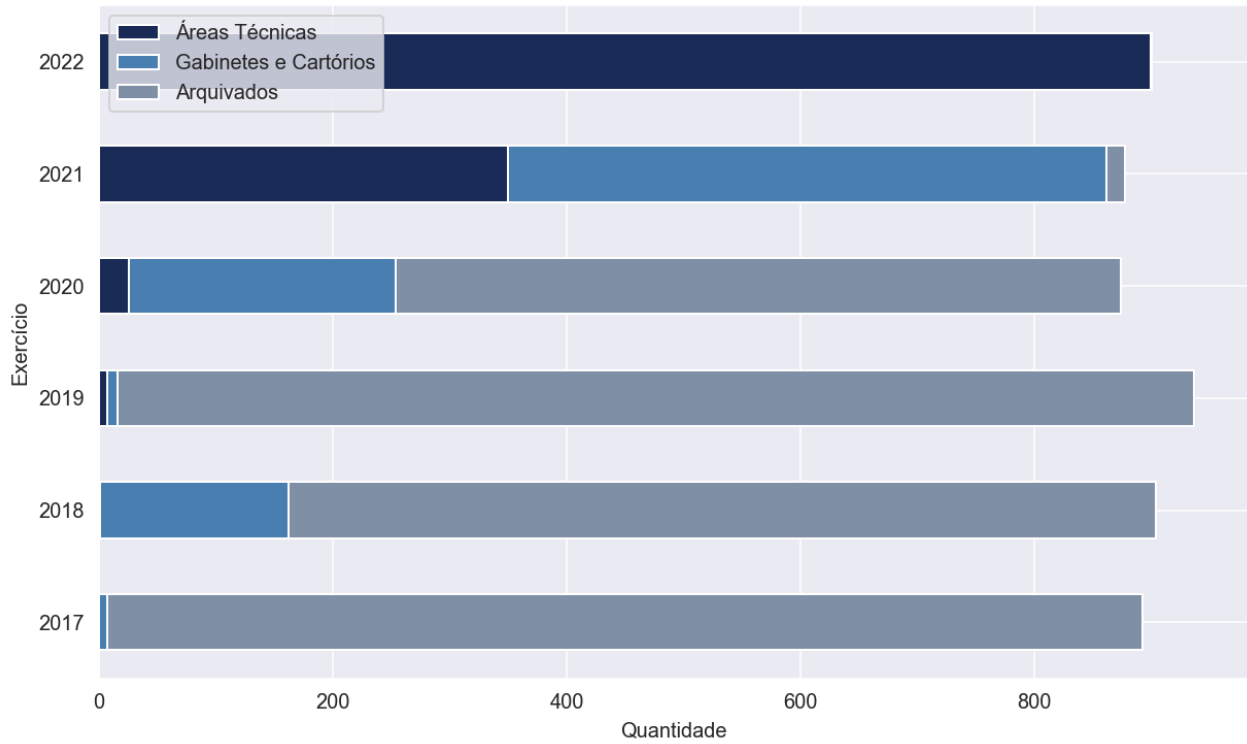

Localização dos processos por exercício - Tomada de Contas - Previdência

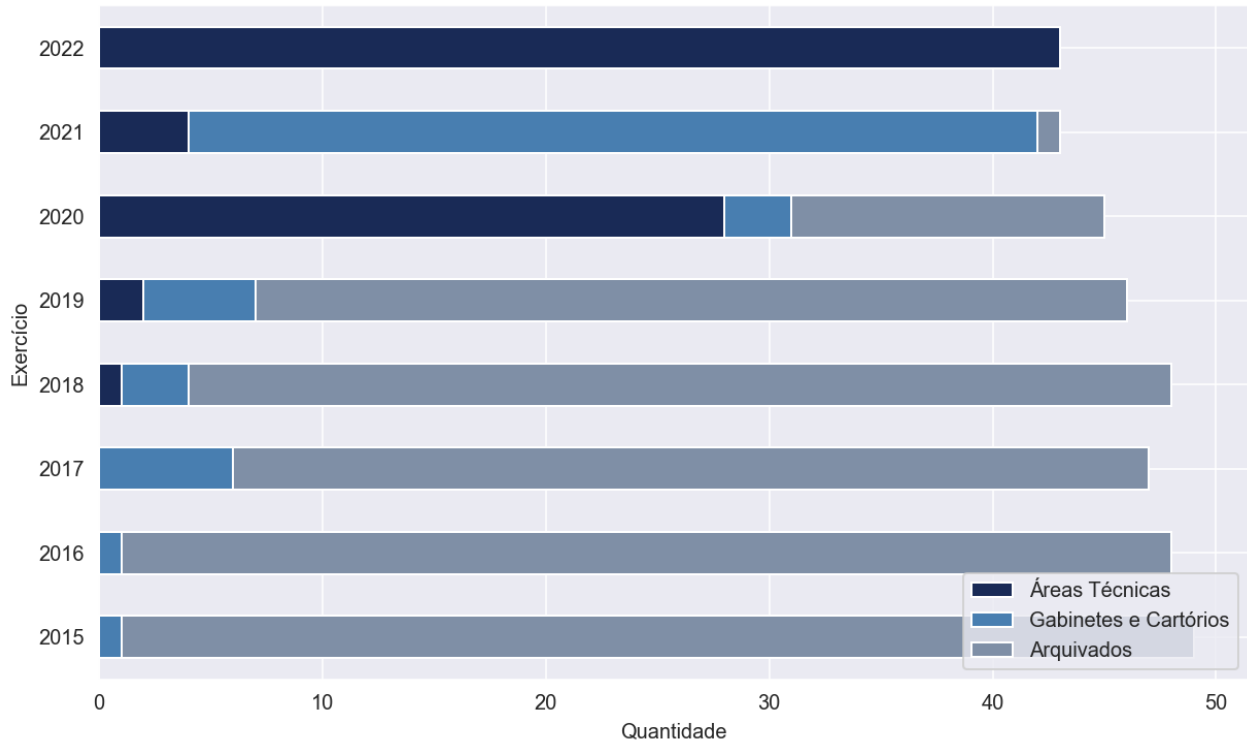

As tabelas a seguir compreendem todos os outros processos autuados neste Tribunal, por matéria e exercício de autuação, tanto em áreas técnicas quanto nos Gabinetes e Cartórios.

Outras Matérias em Área Técnica - Por Exercício de Autuação										
MATÉRIA	EXERCÍCIO	ÁREA TÉCNICA								Total
		ATJ	DCF	DSFs	Fiscalização	GTP	MPC.SP	PFE	SDG	
Ações	2020	0	0	0	1	0	0	0	1	2
	2021	0	0	0	0	0	1	0	2	3
	2022	1	0	0	0	0	4	1	4	10
Total da Matéria		1	0	0	1	0	5	1	7	15
Adiantamentos	2019	1	0	0	0	0	0	0	0	1
	2022	0	0	0	9	0	6	3	0	18
Total da Matéria		1	0	0	9	0	6	3	0	19
Atos de Pessoal	2013	0	0	0	0	0	1	0	0	1
	2015	0	0	0	2	0	0	0	0	2
	2016	0	0	2	1	0	1	0	3	7
	2017	0	0	0	7	0	0	0	0	7
	2018	0	0	0	10	0	1	0	0	11
	2019	0	0	0	5	0	3	0	0	8
	2020	0	0	1	6	0	12	0	0	19
	2021	1	0	4	24	0	46	1	0	76
	2022	0	0	15	43	0	45	4	0	107
Total da Matéria		1	0	22	98	0	109	5	3	238
Concurso Público	2019	0	0	0	1	0	0	0	0	1
	2020	0	0	0	2	0	0	0	0	2
	2021	0	0	0	1	0	0	0	0	1
	2022	0	0	0	2	0	4	0	0	6
Total da Matéria		0	0	0	6	0	4	0	0	10
Contratos	2014	8	0	0	0	0	0	0	1	9
	2015	18	0	2	8	0	0	0	8	36
	2016	55	0	0	38	0	5	2	15	115
	2017	76	0	0	88	0	23	2	47	236
	2018	159	44	0	245	0	13	2	43	506
	2019	262	2	10	343	0	22	8	74	721
	2020	313	0	0	303	0	109	4	99	828
	2021	350	0	0	361	0	125	3	101	940
2022	333	0	0	1206	0	96	4	60	1699	
Total da Matéria		1574	46	12	2592	0	393	25	448	5090
Controle de Prazos	2018	0	0	0	1	0	0	0	0	1
	2019	0	0	0	1	0	0	0	0	1
	2020	0	0	0	3	0	0	0	0	3
	2021	0	0	0	4	0	0	0	0	4
	2022	0	0	0	64	0	0	0	0	64
Total da Matéria		0	0	0	73	0	0	0	0	73
EPE	2022	20	0	0	3	0	22	2	5	52
Total da Matéria		20	0	0	3	0	22	2	5	52

Expedientes	2016	0	0	0	0	0	1	0	0	1
	2017	0	0	0	0	0	2	0	0	2
	2018	1	0	0	2	0	0	0	1	4
	2019	0	0	0	0	0	1	0	1	2
	2020	6	0	0	7	0	4	0	1	18
	2021	4	0	0	16	0	5	0	4	29
	2022	3	0	0	83	2	5	0	1	94
Total da Matéria	14	0	0	108	2	18	0	8	150	
Expedientes do Ministério Público	2017	1	0	0	0	0	0	0	0	1
	2018	0	0	0	0	0	1	0	0	1
	2020	0	0	0	1	0	0	0	0	1
	2021	0	0	0	2	0	0	0	0	2
	2022	1	0	0	22	1	1	0	1	26
Total da Matéria	2	0	0	25	1	2	0	1	31	
Expedientes do Poder Judiciário	2019	0	0	0	0	0	0	0	1	1
	2020	0	0	0	0	0	0	0	5	5
	2021	0	0	0	1	0	1	0	5	7
	2022	1	0	0	19	1	0	0	2	23
Total da Matéria	1	0	0	20	1	1	0	13	36	
Instrução de Representação	2015	0	0	0	1	0	0	0	0	1
	2016	0	0	0	0	0	3	0	0	3
	2017	2	0	0	1	0	0	0	0	3
	2022	0	0	0	1	0	0	0	0	1
Total da Matéria	2	0	0	3	0	3	0	0	8	
Recursos	2018	0	0	0	0	0	0	0	1	1
	2019	0	0	0	3	0	0	0	0	3
	2020	1	0	0	0	0	9	0	0	10
	2021	36	0	0	0	0	48	0	14	98
	2022	75	0	0	1	1	129	11	173	390
Total da Matéria	112	0	0	4	1	186	11	188	502	
Repasses Públicos	2015	4	0	0	0	0	0	0	2	6
	2016	15	0	0	5	0	3	0	4	27
	2017	15	0	0	12	0	6	0	7	40
	2018	61	0	0	26	0	14	1	13	115
	2019	80	0	0	20	0	36	2	23	161
	2020	247	0	0	112	0	83	1	33	476
	2021	230	0	0	199	0	85	4	74	592
	2022	130	0	0	608	0	81	22	28	869
Total da Matéria	782	0	0	982	0	308	30	184	2286	
Representação	2014	3	0	0	0	0	0	0	0	3
	2015	0	0	0	2	0	0	0	0	2
	2016	9	0	0	1	0	2	0	0	12
	2017	9	0	0	1	0	3	1	1	15
	2018	11	0	0	0	0	2	0	1	14
	2019	5	0	0	1	0	8	0	3	17
	2020	29	0	0	2	0	10	0	8	49
	2021	19	0	0	9	0	8	0	3	39
2022	18	0	0	128	0	17	0	5	168	
Total da Matéria	103	0	0	144	0	50	1	21	319	
Multas e Sanções	2022	0	0	0	0	0	1	0	0	1
Total da Matéria	0	0	0	0	0	1	0	0	1	
Total Geral	2613	46	34	4068	5	1108	78	878	8830	

Outras Matérias em Gabinetes/Cartórios - Por Exercício de Autuação					
MATÉRIA	EXERCÍCIO	Total			
				2016	1
				2017	8
				2018	31
			Expedientes	2019	61
	2016	2		2020	50
	2017	2		2021	164
Ações	2019	54		2022	564
	2020	11			
	2021	8	Total da Matéria		879
	2022	32		2017	8
Total da Matéria		109		2018	39
	2018	1	Expedientes do	2019	36
	2019	1	Ministério Público	2020	32
Adiantamentos	2020	1		2021	72
	2021	25		2022	231
	2022	76			
Total da Matéria		104	Total da Matéria		418
	2015	1		2018	3
	2016	1	Expedientes do	2019	5
Apartados	2017	8	Poder Judiciário	2020	12
	2018	1		2021	43
	2019	5		2022	107
Total da Matéria		16	Total da Matéria		170
	2013	7		2015	4
	2014	2	Instrução de	2016	8
	2015	18	Representação	2017	19
Atos de Pessoal	2016	80		2022	12
	2017	55	Total da Matéria		43
	2018	50		2016	5
	2019	106		2017	27
	2020	213		2018	12
	2021	356	Recursos	2019	36
	2022	941		2020	114
Total da Matéria		1828		2021	572
	2019	1		2022	1469
Concurso Público	2020	2	Total da Matéria		2235
	2021	1		2014	1
	2022	13		2015	37
Total da Matéria		17		2016	116
Consultas	2021	4		2017	252
Total da Matéria		4	Repasses Públicos	2018	444
	2013	2		2019	662
	2014	48		2020	1301
	2015	251		2021	1553
Contratos	2016	807		2022	2330
	2017	1243	Total da Matéria		6696
	2018	1904		2013	11
	2019	2940		2014	30
	2020	3782		2015	19
	2021	3647		2016	58
	2022	4974		2017	81
Total da Matéria		19598	Representação	2018	83
	2016	1		2019	83
	2018	6		2020	129
Controle de Prazos	2019	7		2021	140
	2020	10		2022	421
	2021	12	Total da Matéria		1055
	2022	84		2022	1
Total da Matéria		120	Multas e Sanções		1
	2014	1	Total da Matéria		1
	2019	1			
EPE	2020	3	Total Geral		33732
	2021	4			
	2022	430			
Total da Matéria		439			

Total de Despachos, Sentenças e Decisões Colegiadas proferidas por Conselheiros e Auditores, consoante suas respectivas competências.

Decisões Monocráticas - 2022													
	Jan	Fev	Mar	Abr	Mai	Jun	Jul	Ago	Set	Out	Nov	Dez	Total
Decisão	7	3	4	5	3	0	3	4	1	1	2	4	37
Auditores	2	2	4	3	2	0	3	2	1	0	2	0	21
Conselheiros	5	1	0	2	1	0	0	2	0	1	0	4	16
Decisão Urgente	60	149	201	140	165	166	210	226	214	203	227	149	2110
Conselheiros	60	149	201	140	165	166	210	226	214	203	227	149	2110
Despacho	5636	6725	7902	6433	7957	6840	7253	8338	7915	7374	7691	5126	85190
Auditores	918	1224	1285	1037	1362	990	993	1127	984	876	1214	644	12654
Conselheiros	4718	5501	6617	5396	6595	5850	6260	7211	6931	6498	6477	4482	72536
Sentença	629	690	672	689	1000	780	825	855	762	745	777	528	8952
Auditores	411	522	502	520	770	643	686	668	543	514	563	274	6616
Conselheiros	218	168	170	169	230	137	139	187	219	231	214	254	2336
Total	6332	7567	8779	7267	9125	7786	8291	9423	8892	8323	8697	5807	96289

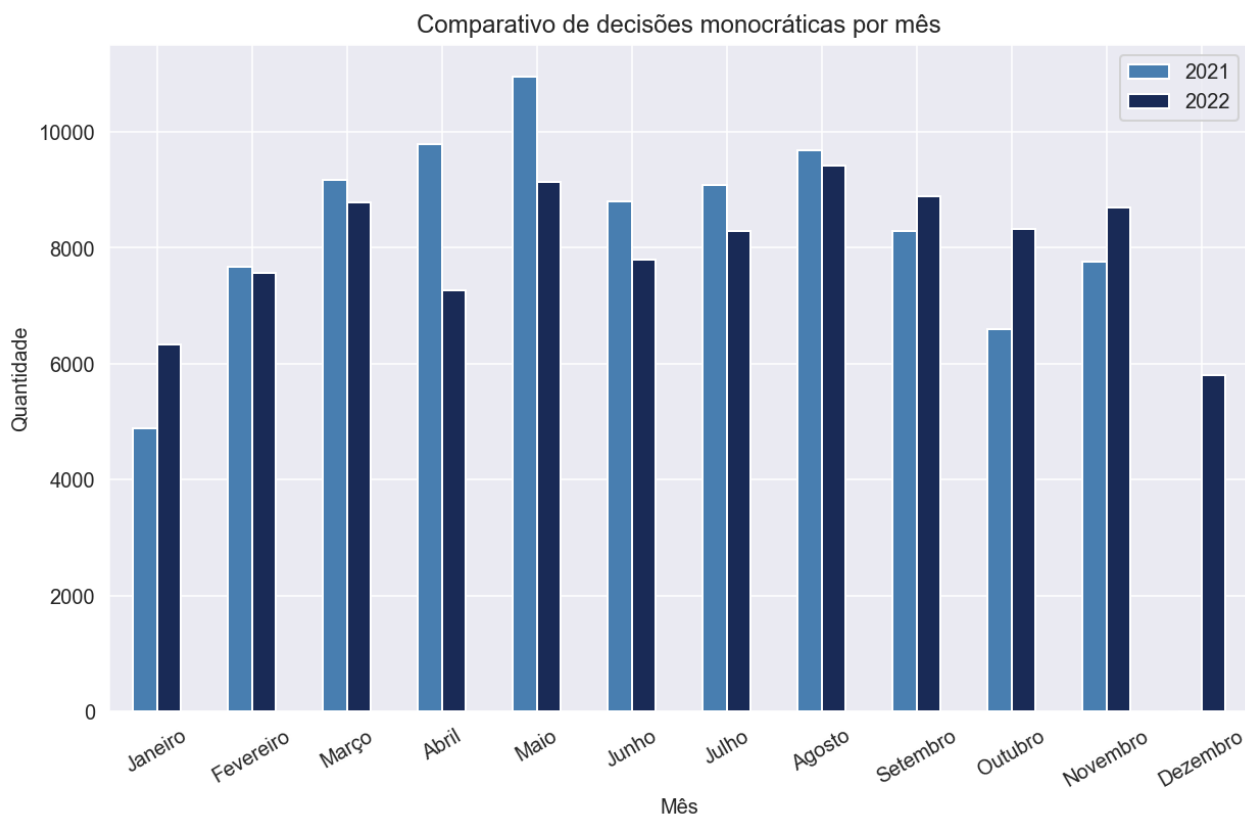

Decisões Colegiadas - 2022												
	Fev	Mar	Abr	Mai	Jun	Jul	Ago	Set	Out	Nov	Dez	Total
1ª Câmara	361	431	480	788	658	435	976	396	485	682	220	5912
Acórdão	287	318	356	668	543	321	490	278	324	527	191	4303
Parecer	5	26	29	42	40	22	32	35	47	64	4	346
SEM MÉRITO	69	87	95	78	75	92	454	83	114	87	22	1256
Aguardando registro	0	0	0	0	0	0	0	0	0	4	3	7
2ª Câmara	240	433	397	664	406	444	530	281	435	472	145	4447
Acórdão	196	321	269	541	333	356	429	211	327	379	122	3484
Parecer	22	31	36	36	31	26	36	24	50	44	2	338
SEM MÉRITO	22	81	92	87	42	62	65	46	58	49	21	625
Aguardando registro	0	0	0	0	0	0	0	0	0	0	0	0
Tribunal Pleno	475	261	239	245	309	391	399	337	335	387	49	3427
Acórdão	266	141	137	134	168	204	211	163	179	188	23	1814
Parecer	8	7	13	7	13	18	27	18	23	27	0	161
SEM MÉRITO	201	113	89	104	128	169	161	156	133	172	26	1452
Aguardando registro	0	0	0	0	0	0	0	0	0	0	0	0
Total	1076	1125	1116	1697	1373	1270	1905	1014	1255	1541	414	13786

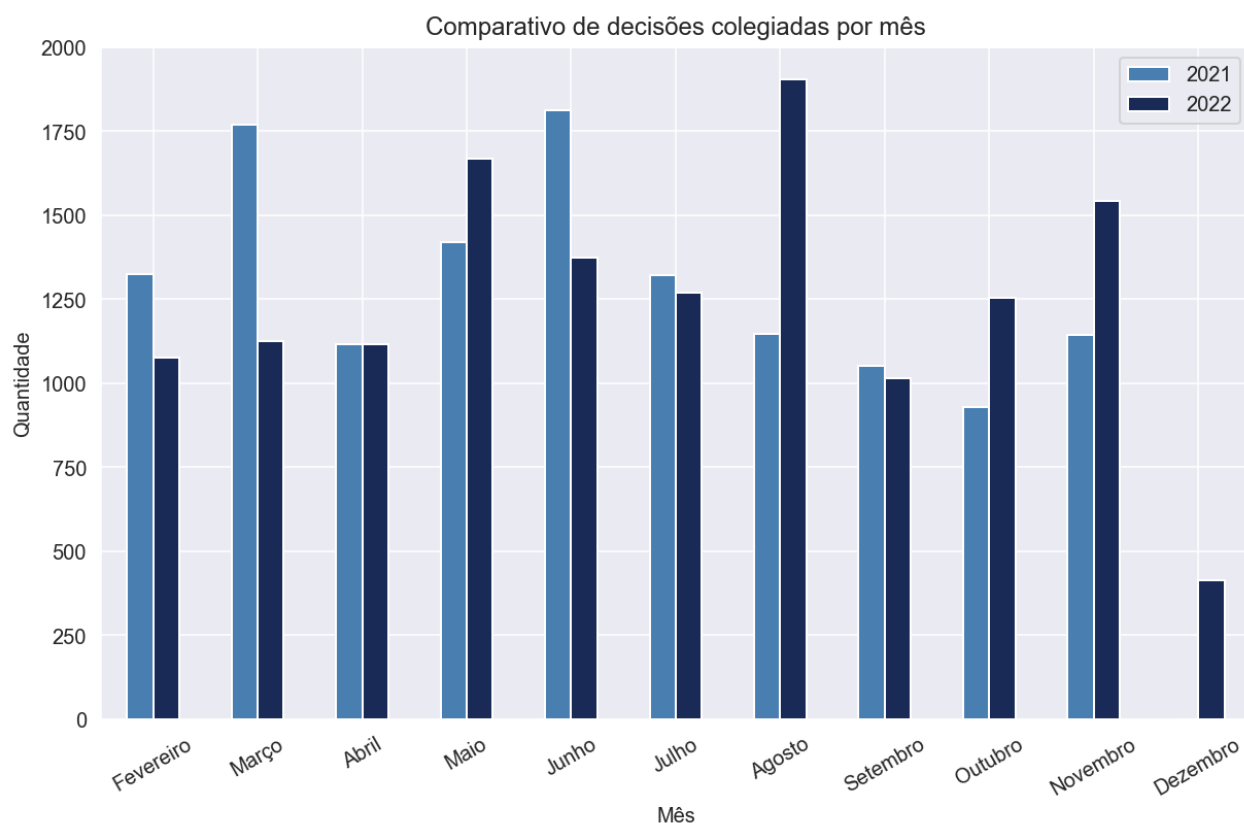

Abaixo encontra-se anexo quadro resumo contendo o total de multas aplicadas, o número de feitos encaminhados ao Ministério Público Estadual, quantidade de sustentações orais e o valor das devoluções, mês a mês. Neste caso, os dados compreendem os processos físicos e eletrônicos.

Primeira Câmara						
Mês	Encaminhados ao Ministério Público Estadual	Quantidade de multas	Valor multas em UFESP's	Sustentações orais MPC	Sustentações orais advogados e partes	Valor das devoluções
Fevereiro	10	4	1.400	0	10	R\$ 1.244.506,60
Março	9	7	1.660	0	11	R\$ 577.063,69
Abril	8	6	1.410	0	16	R\$ 517.814,01
Maio	5	9	4.210	0	22	R\$ 65.109,09
Junho	12	8	2.720	0	13	R\$ 5.081,35
Julho	5	4	1.380	3	14	R\$ 4.738.550,71
Agosto	7	8	3.110	0	7	R\$ 42.056,89
Setembro	16	14	4.990	3	37	R\$ 4.840.477,56
Outubro	17	6	2.150	1	15	R\$ 23.262.925,86
Novembro	10	4	4.250	0	17	R\$ 2.498.235,85
Dezembro	2	4	1.320	2	11	R\$ 451.863,10
TOTAL	101	74	28.600	9	173	R\$ 38.243.684,71

Segunda Câmara						
Mês	Encaminhados ao Ministério Público Estadual	Quantidade de multas	Valor multas em UFESP's	Sustentações orais MPC	Sustentações orais advogados e partes	Valor das devoluções
Fevereiro	1	3	560	0	12	R\$ 2.226.617,96
Março	10	5	1.360	1	10	R\$ 1.488.445,12
Abril	9	9	1.480	0	12	R\$ 5.044.765,65
Maio	10	10	2.960	1	21	R\$ 6.131.023,13
Junho	9	5	1.260	0	7	R\$ -
Julho	16	9	1.300	1	18	R\$ 42.207.043,19
Agosto	16	4	1.280	0	7	R\$ 3.406.661,98
Setembro	39	19	3.540	1	44	R\$ 46.132.781,93
Outubro	13	9	2.720	1	9	R\$ 1.290.426,72
Novembro	18	8	5.760	1	10	R\$ 1.261.699,38
Dezembro	2	4	680	1	5	R\$ -
TOTAL	143	85	22.900	7	155	R\$ 109.189.465,06

Mês	Tribunal Pleno											
	MPE		Multa		Valor Multa		Valor Devoluções		Exame Prévio		Pauta	
	Pauta	Ex. Previo	Pauta	Ex. Previo	Pauta	Ex. Previo	Pauta	Ex. Previo	MPC	Adv	MPC	Adv
Fevereiro	0	0	0	2	0	200	0	0	0	0	0	16
Março	0	0	0	0	0	0	0	0	0	0	0	10
Abril	0	0	0	1	0	200	0	0	0	0	0	13
Maio	0	0	0	0	0	0	0	0	0	0	0	18
Junho	0	0	0	0	0	0	0	0	0	0	1	20
Julho	0	0	0	0	0	0	0	0	0	1	0	23
Agosto	0	0	0	0	0	0	0	0	0	0	0	19
Setembro	0	1	0	4	0	760	0	0	0	1	0	59
Outubro	0	0	0	1	0	100	0	0	0	0	0	11
Novembro	0	0	0	2	0	260	0	0	0	0	0	17
Dezembro	0	0	0	0	0	0	0	0	0	0	0	0
TOTAL	0	1	0	10	0	1520	0	0	0	2	1	206

Quadro comparativo - 2021 e 2022 (janeiro a novembro)			
	2021	2022	Variação
Autuação de processos	23472	23300	-0,73%
Movimentação total de processos em áreas técnicas	171344	167942	-1,98%
Decisões monocráticas	92678	90482	-2,37%
Decisões colegiadas	13037	13372	2,57%
Encaminhamento ao MPE (colegiados)	225	241	7,11%
Quantidade de multas (colegiados)	274	161	-41,24%
Valor de multas, em UFESPs (colegiados)	75652	51020	-32,56%
Valor de devoluções	R\$ 117.098.159,09	R\$ 146.981.286,67	25,52%

GP, em 30 de janeiro de 2023.

DIMAS RAMALHO
PRESIDENTE