

COMUNICADO GP Nº 34/2022

O TRIBUNAL DE CONTAS DO ESTADO DE SÃO PAULO, em respeito ao requisito da transparência de atos públicos, traz ao conhecimento de todos quantos se interessarem a total movimentação de processos em tramitação relativa aos cinco primeiros meses em todas as dependências da Casa, incluindo Cartórios e Gabinetes dos Senhores Conselheiros e Auditores, bem como valores a ser restituídos, multas aplicadas, encaminhamento ao Ministério Público do Estado e sustentações orais realizadas. Esses números referem-se, exclusivamente, a processos eletrônicos e os trabalhos creditados ao e-TCESP e SDG-4, compilados pela SDG.

Autuações - Processos Eletrônicos 2022						
Origem	Jan	Fev	Mar	Abr	Mai	Total
Advogado	181	348	382	288	354	1553
Cópia	63	55	46	13	29	206
DE	354	279	558	278	313	1782
Parte	364	335	444	356	333	1832
Protocolo Diretorias	565	887	1170	996	811	4429
Sistema eletrônico	2	3144	0	1	1	3148
Total	1529	5048	2600	1932	1841	12950

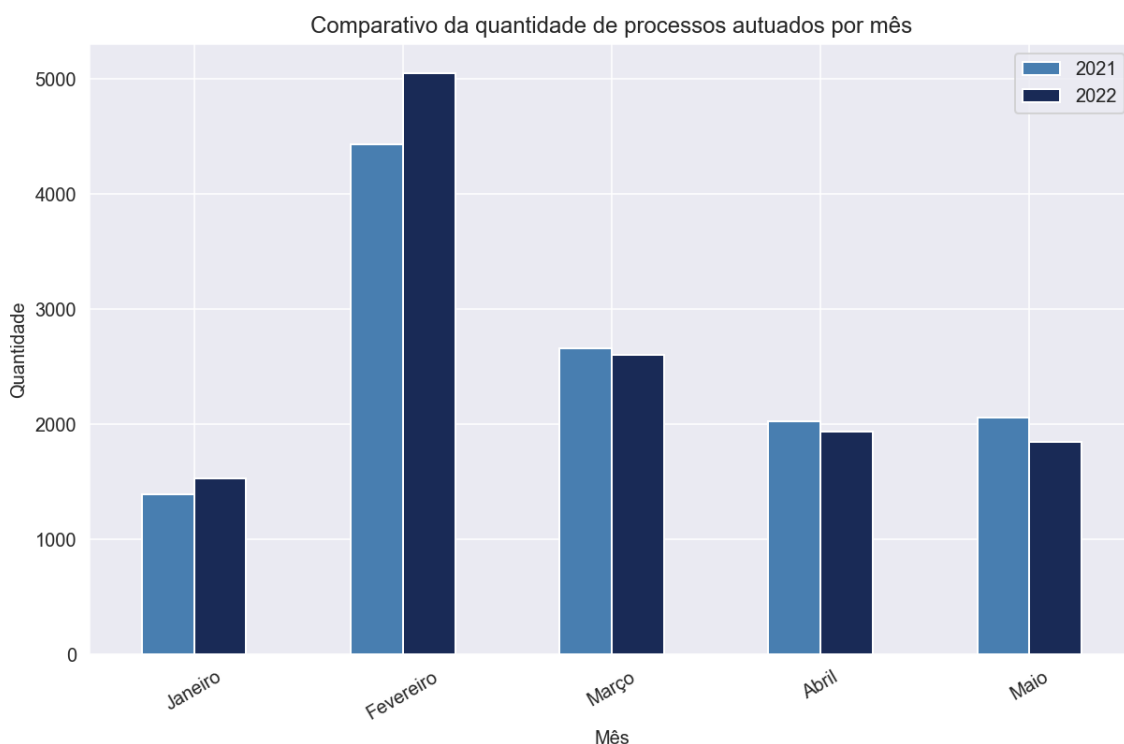

Entradas e Saídas - Áreas Técnicas - 2022										
Área	Jan		Fev		Mar		Abr		Mai	
	Entrada	Saída	Entrada	Saída	Entrada	Saída	Entrada	Saída	Entrada	Saída
ATJ	531	352	730	443	614	552	531	421	810	874
DCF (*)	40	11	102	107	113	96	149	107	240	189
DE	11	11	4	3	8	8	10	6	25	26
DSFs	176	199	634	509	324	406	302	278	399	358
Fiscalização	2291	1511	5765	1845	3599	3273	2586	1736	2676	2706
GTP	258	17	285	416	319	496	313	312	418	361
MPC.SP	1868	821	2827	1244	2975	1339	2409	1037	3280	1440
PFE	806	824	1101	1037	1061	1096	797	744	1183	1153
SDG	209	172	390	438	603	767	423	455	547	533
Total	6190	3918	11838	6042	9616	8033	7520	5096	9578	7640

(*) Controle de multas aplicadas

Comparativo da quantidade de processos movimentados em áreas técnicas por mês

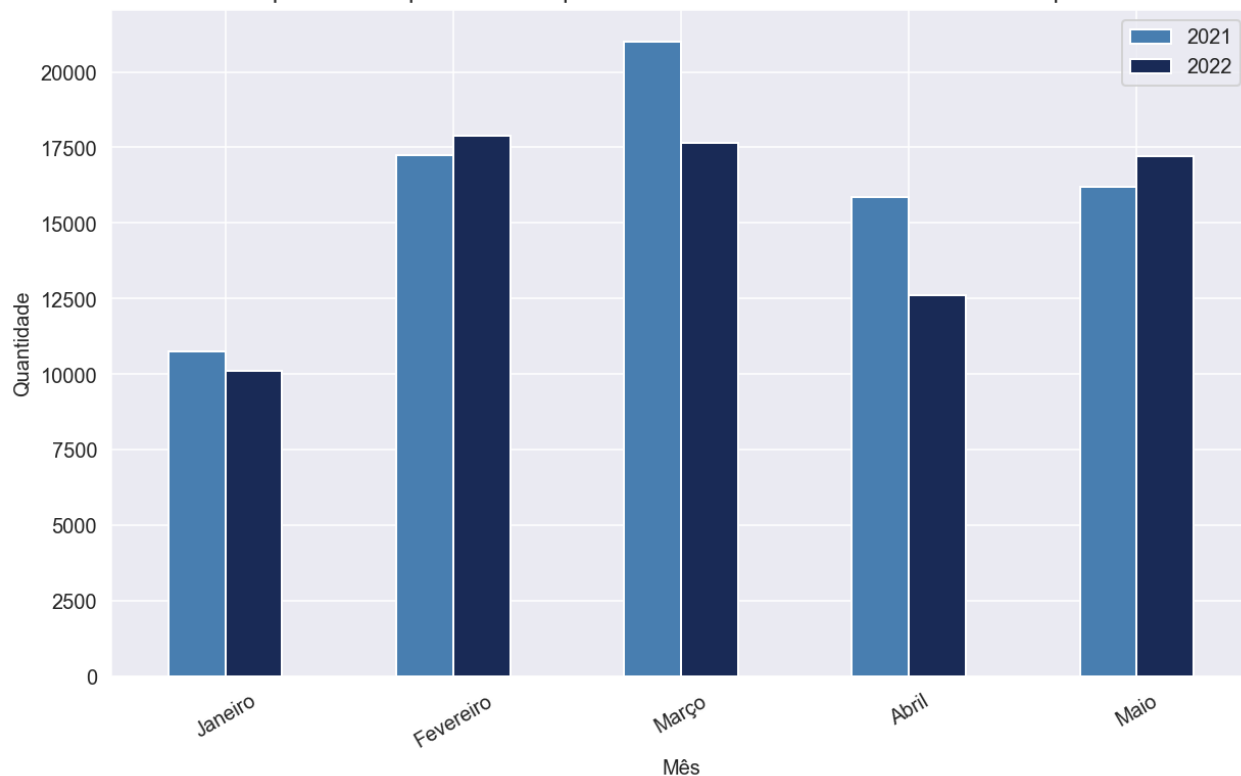

Essas tabelas a seguir apresentam o estoque de contas anuais em áreas técnicas, separados por exercício, conforme situação verificada em 01/06/2022.

Contas Anuais em Área Técnica - Por Exercício								
MATÉRIA	EXERCÍCIO	ÁREA TÉCNICA						Total
		ATJ	DCF	Fiscalização	MPC.SP	PFE	SDG	
Balanco Geral do Exercício	2015	3	1	0	2	0	1	7
	2016	5	1	1	2	0	1	10
	2017	5	1	2	3	0	3	14
	2018	20	0	1	10	0	6	37
	2019	24	0	1	21	1	45	92
	2020	252	0	0	43	0	6	301
	2021	1	0	841	1	0	0	843
	2022	0	0	937	0	0	0	937
Total da Matéria		310	3	1783	82	1	62	2241
Contas de Câmara	2016	0	0	0	0	0	1	1
	2017	0	0	0	1	0	0	1
	2018	3	0	2	0	0	2	7
	2019	0	0	0	3	0	9	12
	2020	9	0	0	66	0	27	102
	2021	1	0	497	1	0	0	499
	2022	0	0	639	0	0	0	639
Total da Matéria		13	0	1138	71	0	39	1261
Contas de Prefeitura	2019	0	0	1	0	0	0	1
	2020	45	0	3	206	0	8	262
	2021	0	0	1863	1	0	0	1864
	2022	0	0	965	0	0	0	965
Total da Matéria		45	0	2832	207	0	8	3092
Contas do Governador	2022	0	0	5	0	0	0	5
Total da Matéria		0	0	5	0	0	0	5
Relatório de Fiscalização	2018	0	0	0	2	0	0	2
	2019	0	0	0	9	0	0	9
	2020	5	0	0	21	0	183	209
	2021	0	0	915	1	0	0	916
	2022	0	0	952	0	0	0	952
Total da Matéria		5	0	1867	33	0	183	2088
Tomada de Contas - Previdência	2017	0	0	0	1	0	0	1
	2018	2	0	0	0	0	0	2
	2019	3	0	0	0	0	0	3
	2020	20	0	0	5	0	0	25
	2021	0	0	41	0	0	0	41
	2022	0	0	43	0	0	0	43
Total da Matéria		25	0	84	6	0	0	115
Total Geral		398	3	7709	399	1	292	8802

De mesma forma, a tabela abaixo contém as mesmas informações, agora referentes aos Gabinetes e Cartórios.

Contas Anuais em Gabinetes/Cartórios - Por Exercício		
MATÉRIA	EXERCÍCIO	Total
Balanco Geral do Exercício	2015	41
	2016	162
	2017	160
	2018	134
	2019	230
	2020	370
	2021	101
	2022	1
Total da Matéria		1199
Contas de Câmara	2016	6
	2017	17
	2018	48
	2019	131
	2020	249
	2021	144
	2022	5
Total da Matéria		600
Contas de Prefeitura	2016	7
	2019	7
	2020	187
	2021	44
	2022	179
Total da Matéria		424
Contas do Governador	2021	15
Total da Matéria		15
Relatório de Fiscalização	2017	12
	2018	272
	2019	597
	2020	225
	2021	7
	2022	4
Total da Matéria		1117
Tomada de Contas - Previdência	2015	2
	2016	2
	2017	8
	2018	4
	2019	7
	2020	11
Total da Matéria		36
Total Geral		3391

Localização dos processos por exercício - Balanço Geral do Exercício

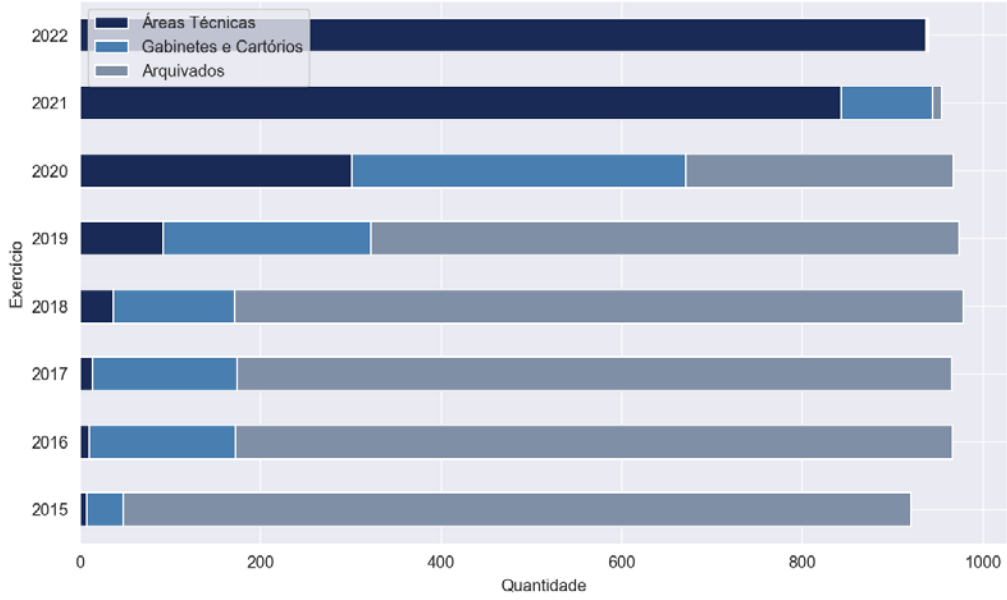

Localização dos processos por exercício - Câmaras Municipais

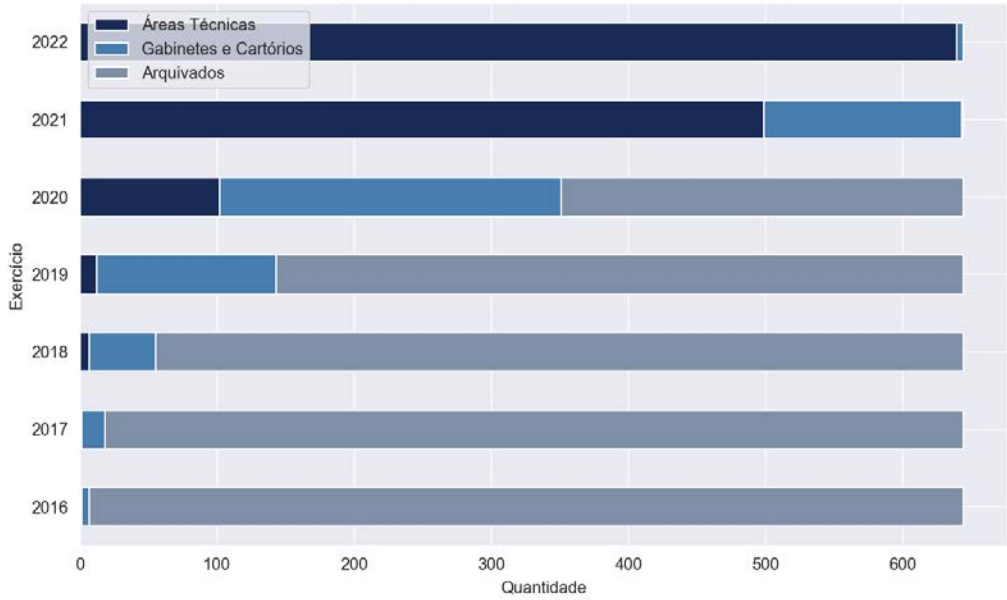

Localização dos processos por exercício - Contas de Prefeitura

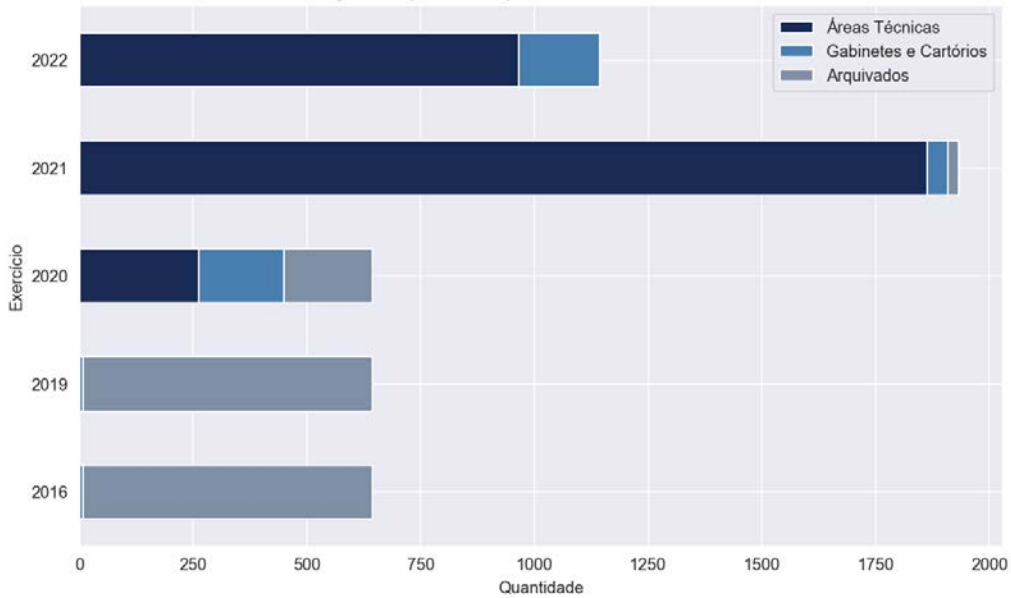

Localização dos processos por exercício - Relatório de Fiscalização

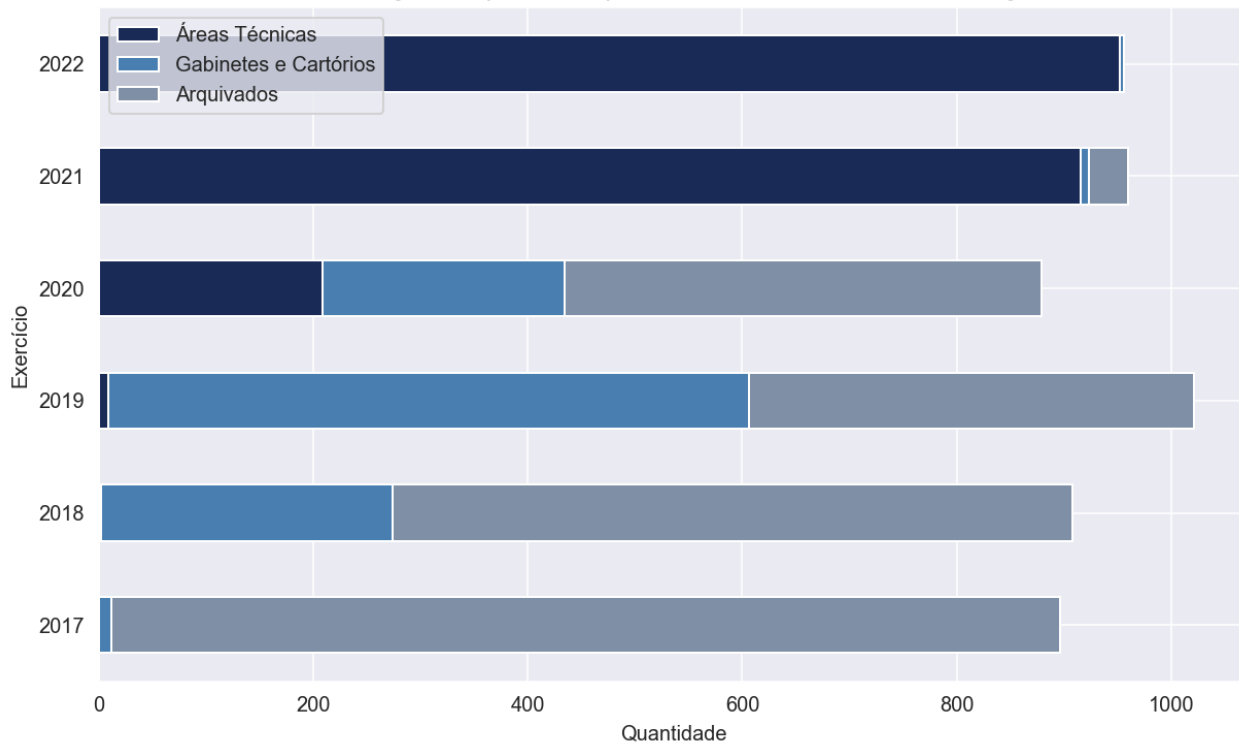

Localização dos processos por exercício - Tomada de Contas - Previdência

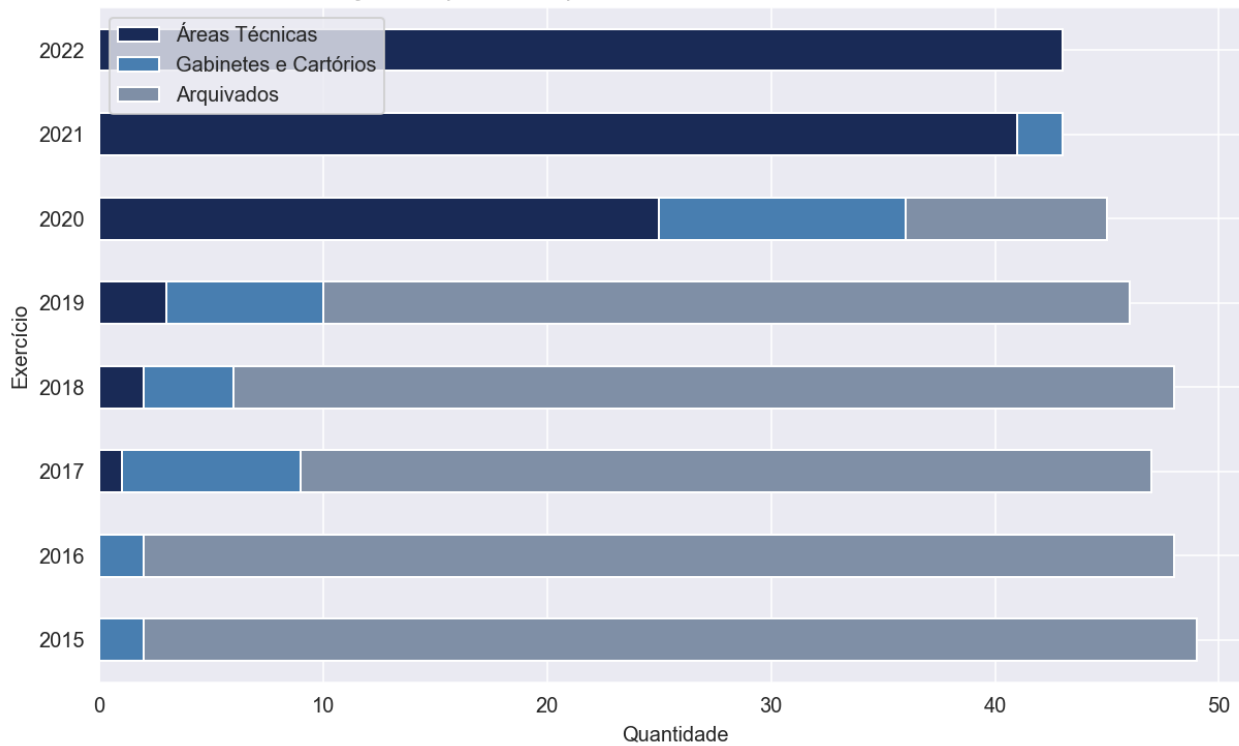

As tabelas a seguir compreendem todos os outros processos autuados neste Tribunal, por matéria e exercício de autuação, tanto em áreas técnicas quanto nos Gabinetes e Cartórios.

Outras Matérias em Área Técnica - Por Exercício de Autuação										
MATÉRIA	EXERCÍCIO	ÁREA TÉCNICA								Total
		ATJ	DCF	DSFs	Fiscalização	GTP	MPC.SP	PFE	SDG	
Ações	2020	0	0	0	0	0	0	0	3	3
	2021	1	0	0	0	0	1	0	1	3
	2022	1	0	0	0	3	1	0	0	5
Total da Matéria		2	0	0	0	3	2	0	4	11
Adiantamentos	2019	1	0	0	0	0	0	0	0	1
	2021	0	0	0	0	0	1	0	0	1
	2022	0	0	0	15	0	1	1	0	17
Total da Matéria		1	0	0	15	0	2	1	0	19
Apartados	2016	0	1	0	0	0	0	0	0	1
	2017	1	0	0	0	0	0	0	0	1
Total da Matéria		1	1	0	0	0	0	0	0	2
Atos de Pessoal	2013	0	0	0	2	0	0	0	0	2
	2015	0	0	1	1	0	0	0	0	2
	2016	0	1	2	1	0	0	0	3	7
	2017	0	1	1	3	0	1	0	0	6
	2018	0	0	1	11	0	0	0	0	12
	2019	0	1	1	10	0	2	0	0	14
	2020	0	0	0	12	0	9	0	0	21
	2021	0	0	3	31	0	34	0	2	70
2022	0	0	0	375	0	77	32	0	484	
Total da Matéria		0	3	9	446	0	123	32	5	618
Concurso Público	2019	0	0	0	1	0	0	0	0	1
	2020	0	0	0	4	0	0	0	0	4
	2021	0	0	0	0	0	0	0	1	1
Total da Matéria		0	0	0	5	0	0	0	1	6
Contratos	2014	12	0	0	8	0	0	0	0	20
	2015	53	0	0	6	0	7	0	18	84
	2016	164	1	0	39	0	0	0	15	219
	2017	251	1	0	143	0	21	2	37	455
	2018	374	0	0	247	0	18	4	26	669
	2019	770	0	0	364	0	22	3	48	1207
	2020	756	3	0	332	0	128	1	75	1295
	2021	604	0	0	449	0	126	5	85	1269
2022	102	0	0	864	0	23	4	22	1015	
Total da Matéria		3086	5	0	2452	0	345	19	326	6233
Controle de Prazos	2018	0	0	0	1	0	0	0	0	1
	2019	0	0	0	1	0	0	0	0	1
	2020	0	0	0	4	0	0	0	0	4
	2021	0	0	0	12	0	0	0	0	12
	2022	0	0	0	35	0	0	0	0	35
Total da Matéria		0	0	0	53	0	0	0	0	53
EPE	2021	0	0	0	1	0	0	0	0	1
	2022	24	0	0	2	0	9	0	8	43
Total da Matéria		24	0	0	3	0	9	0	8	44

Expedientes	2016	1	0	0	0	0	0	0	0	1
	2017	4	0	0	0	0	0	0	1	5
	2018	3	0	0	1	0	0	0	0	4
	2019	7	0	0	1	0	3	0	3	14
	2020	15	0	0	8	0	4	0	3	30
	2021	6	0	2	111	0	6	0	6	131
	2022	4	0	1	46	13	12	0	0	76
Total da Matéria		40	0	3	167	13	25	0	13	261
Expedientes do Ministério Público	2017	1	0	0	0	0	0	0	0	1
	2020	0	0	0	1	0	0	0	0	1
	2021	2	0	0	13	0	0	0	0	15
	2022	0	0	0	11	9	0	0	2	22
Total da Matéria		3	0	0	25	9	0	0	2	39
Expedientes do Poder Judiciário	2019	0	0	0	0	0	0	0	1	1
	2020	0	0	0	0	0	0	0	6	6
	2021	2	0	0	11	0	0	0	7	20
	2022	0	0	0	13	4	0	0	1	18
Total da Matéria		2	0	0	24	4	0	0	15	45
Instrução de Representação	2015	0	0	0	1	0	0	0	0	1
	2016	0	0	0	1	0	3	0	0	4
	2017	4	0	0	2	0	0	0	0	6
	2022	0	0	0	0	11	0	0	0	11
Total da Matéria		4	0	0	4	11	3	0	0	22
Recursos	2017	2	0	0	0	0	0	0	2	4
	2018	1	0	0	1	0	2	0	0	4
	2019	4	0	0	0	0	0	0	0	4
	2020	50	0	0	0	0	11	0	3	64
	2021	77	0	0	0	0	80	0	85	242
	2022	75	0	0	0	57	61	0	114	307
Total da Matéria		209	0	0	1	57	154	0	204	625
Repasses Públicos	2015	4	0	0	3	0	0	0	0	7
	2016	16	1	0	1	0	1	0	6	25
	2017	32	0	0	6	0	6	1	16	61
	2018	91	0	0	27	0	23	0	25	166
	2019	120	0	0	21	0	23	4	38	206
	2020	254	0	0	129	0	80	5	49	517
	2021	229	0	0	319	0	90	12	49	699
	2022	12	0	0	381	0	22	10	8	433
Total da Matéria		758	1	0	887	0	245	32	191	2114
Representação	2013	0	0	0	1	0	0	0	1	2
	2014	4	0	0	2	0	0	0	2	8
	2015	5	0	0	1	0	0	0	0	6
	2016	17	0	0	0	0	2	1	1	21
	2017	24	0	0	1	0	4	0	2	31
	2018	23	0	0	1	0	1	0	1	26
	2019	14	0	0	5	0	8	0	1	28
	2020	40	0	0	2	0	12	0	2	56
	2021	19	0	0	19	0	9	0	2	49
	2022	3	0	0	83	0	1	0	0	87
Total da Matéria		149	0	0	115	0	37	1	12	314
Total Geral		4279	10	12	4197	97	945	85	781	10406

Outras Matérias em Gabinetes/Cartórios - Por Exercício de Autuação		
MATÉRIA	EXERCÍCIO	Total
Ações	2016	2
	2017	1
	2018	2
	2019	53
	2020	23
	2021	10
	2022	7
Total da Matéria		98
Adiantamentos	2019	2
	2020	3
	2021	26
	2022	26
Total da Matéria		57
Apartados	2015	2
	2016	4
	2017	3
	2018	5
	2019	2
	2020	1
Total da Matéria		17
Atos de Pessoal	2013	8
	2014	4
	2015	23
	2016	68
	2017	20
	2018	53
	2019	68
	2020	108
	2021	401
	2022	521
Total da Matéria		1274
Consultas	2020	2
	2021	3
Total da Matéria		5
Contratos	2013	1
	2014	26
	2015	133
	2016	442
	2017	730
	2018	1041
	2019	1661
	2020	2427
	2021	2954
2022	1464	
Total da Matéria		10879
Controle de Prazos	2018	8
	2019	17
	2020	20
	2021	21
	2022	24
Total da Matéria		90
EPE	2014	1
	2019	1
	2020	1
	2021	5
	2022	186
Total da Matéria		194

Expedientes	2017	6
	2018	39
	2019	71
	2020	46
	2021	189
	2022	293
Total da Matéria		644
Expedientes do Ministério Público	2017	10
	2018	46
	2019	45
	2020	40
	2021	102
2022	169	
Total da Matéria		412
Expedientes do Poder Judiciário	2018	8
	2019	8
	2020	12
	2021	42
	2022	76
Total da Matéria		146
Instrução de Representação	2015	3
	2016	8
	2017	15
	2022	24
Total da Matéria		50
Recursos	2016	9
	2017	26
	2018	31
	2019	46
	2020	106
	2021	641
2022	479	
Total da Matéria		1338
Repasses Públicos	2015	24
	2016	81
	2017	150
	2018	265
	2019	411
	2020	787
	2021	977
	2022	646
Total da Matéria		3341
Representação	2013	3
	2014	17
	2015	8
	2016	20
	2017	40
	2018	49
	2019	40
2020	73	
2021	101	
2022	77	
Total da Matéria		428
Total Geral		18973

Total de Despachos, Sentenças e Decisões Colegiadas proferidas por Conselheiros e Auditores, consoante suas respectivas competências.

Decisões Monocráticas - 2022						
	Jan	Fev	Mar	Abr	Mai	Total
Decisão	7	3	4	5	3	22
Auditores	2	2	4	3	2	13
Conselheiros	5	1	0	2	1	9
Decisão Urgente	60	149	201	140	165	715
Conselheiros	60	149	201	140	165	715
Despacho	5636	6725	7902	6434	7960	34657
Auditores	918	1224	1285	1037	1362	5826
Conselheiros	4718	5501	6617	5397	6598	28831
Sentença	629	690	672	689	1000	3680
Auditores	411	522	502	520	770	2725
Conselheiros	218	168	170	169	230	955
Total	6332	7567	8779	7268	9128	39074

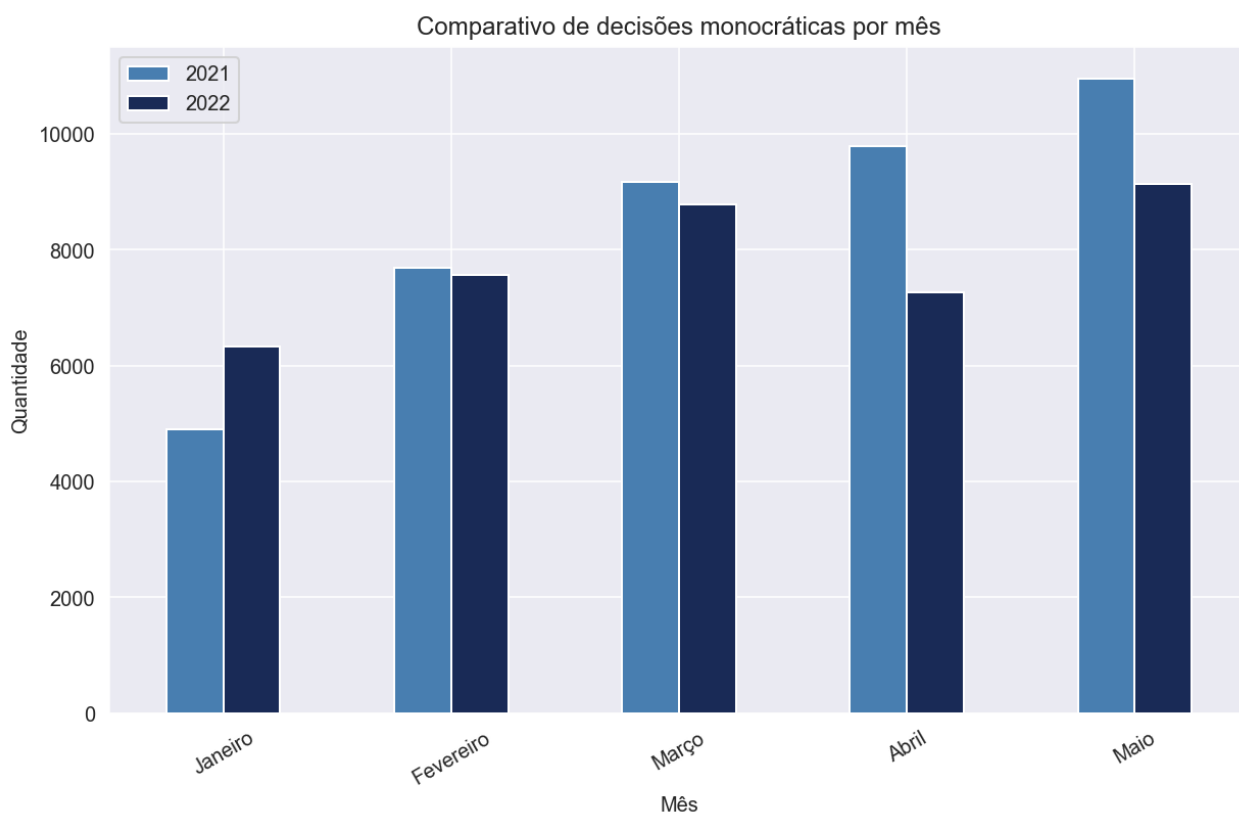

Decisões Colegiadas - 2022					
	Fev	Mar	Abr	Mai	Total
1ª Câmara	361	431	480	788	2060
Acórdão	287	318	356	622	1583
Parecer	5	26	29	35	95
SEM MÉRITO	69	87	95	91	342
Aguardando registro	0	0	0	40	40
2ª Câmara	240	433	397	664	1734
Acórdão	196	321	269	477	1263
Parecer	22	31	36	29	118
SEM MÉRITO	22	81	92	86	281
Aguardando registro	0	0	0	72	72
Tribunal Pleno	475	261	239	245	1220
Acórdão	266	141	137	130	674
Parecer	8	7	13	7	35
SEM MÉRITO	201	113	89	104	507
Aguardando registro	0	0	0	4	4
Total	1076	1125	1116	1697	5014

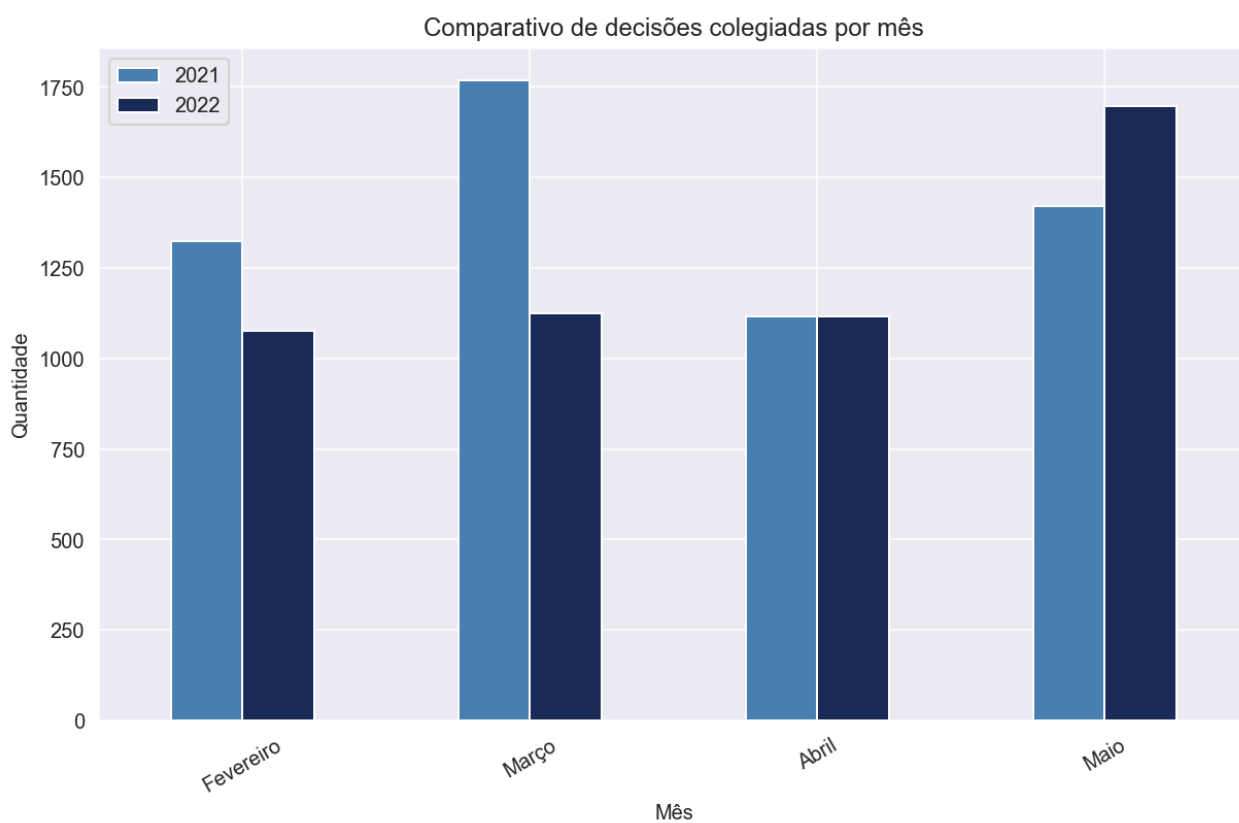

Abaixo encontra-se anexo quadro resumo contendo o total de multas aplicadas, o número de feitos encaminhados ao Ministério Público Estadual, quantidade de sustentações orais e o valor das devoluções, mês a mês. Neste caso, os dados compreendem os processos físicos e eletrônicos.

Primeira Câmara						
Mês	Encaminhados ao Ministério Público Estadual	Quantidade de multas	Valor multas em UFESP's	Sustentações orais MPC	Sustentações orais advogados e partes	Valor das devoluções
Fevereiro	10	4	1.400	0	10	R\$ 1.244.506,60
Março	9	7	1.660	0	11	R\$ 577.063,69
Abril	8	6	1.410	0	16	R\$ 517.814,01
Maio	5	9	4.210	0	22	R\$ 65.109,09
TOTAL	32	26	8.680	0	59	R\$ 2.404.493,39

Segunda Câmara						
Mês	Encaminhados ao Ministério Público Estadual	Quantidade de multas	Valor multas em UFESP's	Sustentações orais MPC	Sustentações orais advogados e partes	Valor das devoluções
Fevereiro	1	3	560	0	12	R\$ 2.226.617,96
Março	10	5	1.360	1	10	R\$ 1.488.445,12
Abril	9	9	1.480	0	12	R\$ 5.044.765,65
Maio	10	10	2.960	1	21	R\$ 6.131.023,13
TOTAL	30	27	6.360	2	55	R\$ 14.890.851,86

Mês	Tribunal Pleno											
	MPE		Multa		Valor Multa		Valor Devoluções		Exame Prévio		Pauta	
	Pauta	Ex. Prévio	Pauta	Ex. Prévio	Pauta	Ex. Prévio	Pauta	Ex. Prévio	MPC	Adv	MPC	Adv
Fevereiro	0	0	0	2	0	200	0	0	0	0	0	16
Março	0	0	0	0	0	0	0	0	0	0	0	10
Abril	0	0	0	1	0	200	0	0	0	0	0	13
Maio	0	0	0	0	0	0	0	0	0	0	0	18
TOTAL	0	0	0	3	0	400	0	0	0	0	0	57

GP, em 8 de julho de 2022.

DIMAS RAMALHO
PRESIDENTE