

## COMUNICADO GP Nº 44/2022

O TRIBUNAL DE CONTAS DO ESTADO DE SÃO PAULO, em respeito ao requisito da transparência de atos públicos, traz ao conhecimento de todos quantos se interessarem a total movimentação de processos em tramitação relativa aos seis primeiros meses em todas as dependências da Casa, incluindo Cartórios e Gabinetes dos Senhores Conselheiros e Auditores, bem como valores a ser restituídos, multas aplicadas, encaminhamento ao Ministério Público do Estado e sustentações orais realizadas.

Esses números referem-se, exclusivamente, a processos eletrônicos e os trabalhos creditados ao e-TCESP e SDG-4, compilados pela SDG.

Autuações - Processos Eletrônicos 2022							
Origem	Jan	Fev	Mar	Abr	Mai	Jun	Total
Advogado	181	348	382	288	354	360	<b>1913</b>
Cópia	63	55	46	13	29	44	<b>250</b>
DE	354	279	558	278	313	285	<b>2067</b>
Parte	364	335	444	356	333	465	<b>2297</b>
Protocolo Diretorias	565	887	1170	996	811	771	<b>5200</b>
Sistema eletrônico	2	3144	0	1	1	18	<b>3166</b>
<b>Total</b>	<b>1529</b>	<b>5048</b>	<b>2600</b>	<b>1932</b>	<b>1841</b>	<b>1943</b>	<b>14893</b>

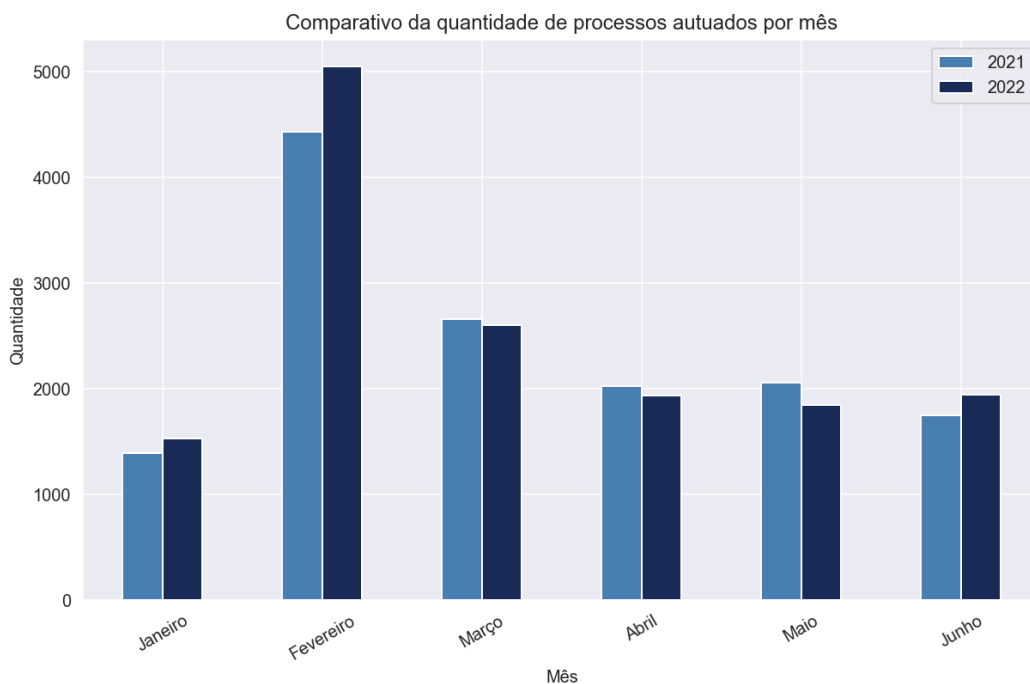

Área	Entradas e Saídas - Áreas Técnicas - 2022											
	Jan		Fev		Mar		Abr		Mai		Jun	
	Entrada	Saída	Entrada	Saída	Entrada	Saída	Entrada	Saída	Entrada	Saída	Entrada	Saída
ATJ	531	352	730	443	614	552	531	421	810	874	552	951
DCF (*)	40	11	102	107	113	96	149	107	240	189	105	46
DE	11	11	4	3	8	8	10	6	25	26	6	6
DSFs	176	199	634	509	324	406	302	278	399	358	476	432
Fiscalização	2291	1511	5765	1845	3599	3273	2586	1736	2676	2706	2437	2333
GTP	258	17	285	416	319	496	313	312	418	361	380	361
MPC.SP	1868	821	2827	1244	2975	1339	2409	1037	3280	1440	2807	1002
PFE	806	824	1101	1037	1061	1096	797	744	1183	1153	790	811
SDG	209	172	390	438	603	767	423	455	547	533	667	573
<b>Total</b>	<b>6190</b>	<b>3918</b>	<b>11838</b>	<b>6042</b>	<b>9616</b>	<b>8033</b>	<b>7520</b>	<b>5096</b>	<b>9578</b>	<b>7640</b>	<b>8220</b>	<b>6515</b>

(\*) Controle de multas aplicadas

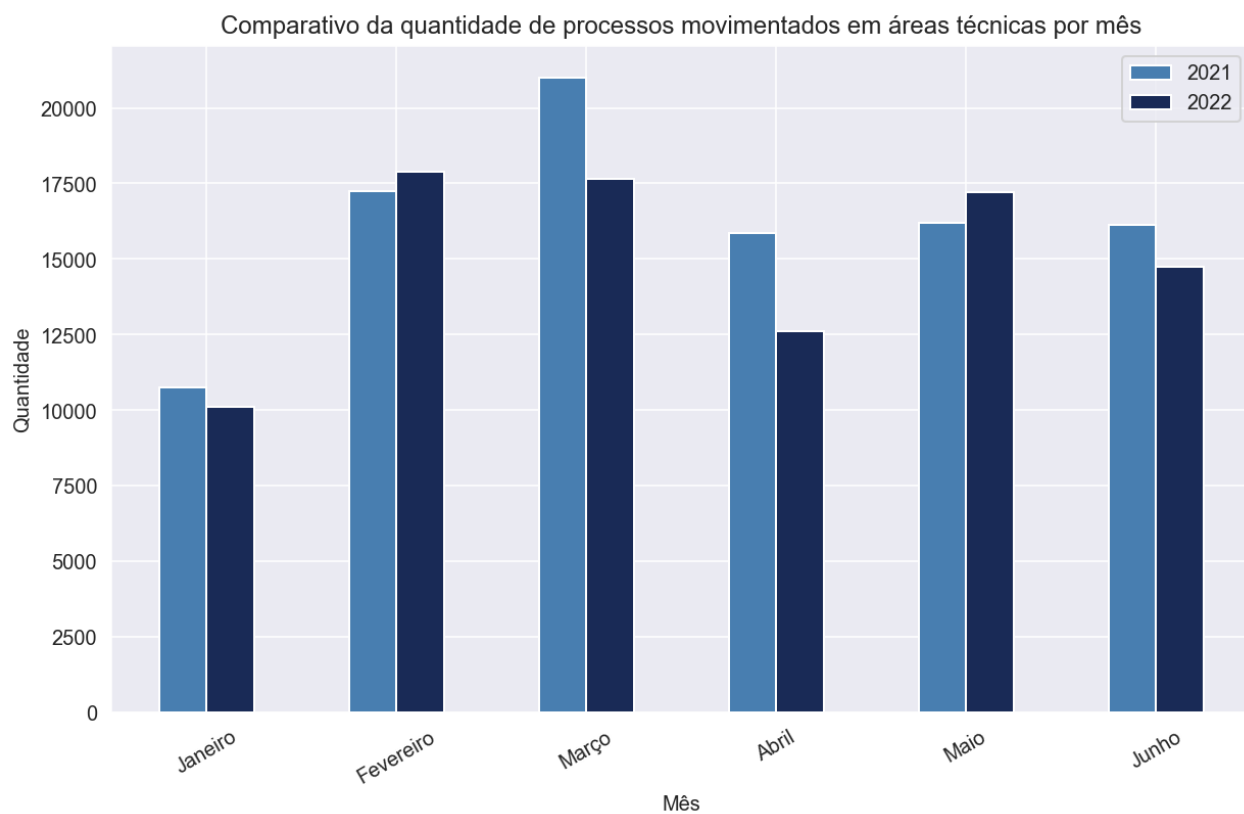

Essas tabelas a seguir apresentam o estoque de contas anuais em áreas técnicas, separados por exercício, conforme situação verificada em 01/07/2022.

Contas Anuais em Área Técnica - Por Exercício								
MATÉRIA	EXERCÍCIO	ÁREA TÉCNICA						Total
		ATJ	DCF	Fiscalização	MPC.SP	PFE	SDG	
Balanco Geral do Exercício	2015	3	1	0	2	0	1	7
	2016	5	1	0	1	1	0	8
	2017	5	1	1	3	0	80	90
	2018	18	0	1	12	0	41	72
	2019	22	1	1	18	0	9	51
	2020	230	0	0	69	0	3	302
	2021	5	0	786	3	0	0	794
	2022	0	0	938	0	0	0	938
<b>Total da Matéria</b>		<b>288</b>	<b>4</b>	<b>1727</b>	<b>108</b>	<b>1</b>	<b>134</b>	<b>2262</b>
Contas de Câmara	2016	0	0	0	1	0	0	1
	2018	0	0	1	2	0	4	7
	2019	1	0	0	2	0	11	14
	2020	3	0	0	38	0	30	71
	2021	18	0	345	29	0	2	394
	2022	0	0	641	0	0	0	641
<b>Total da Matéria</b>		<b>22</b>	<b>0</b>	<b>987</b>	<b>72</b>	<b>0</b>	<b>47</b>	<b>1128</b>
Contas de Prefeitura	2020	7	0	0	209	0	14	230
	2021	0	0	430	1	0	0	431
	2022	0	0	586	0	0	0	586
<b>Total da Matéria</b>		<b>7</b>	<b>0</b>	<b>1016</b>	<b>210</b>	<b>0</b>	<b>14</b>	<b>1247</b>
Contas do Governador	2022	0	0	0	0	0	0	0
<b>Total da Matéria</b>		<b>0</b>	<b>0</b>	<b>0</b>	<b>0</b>	<b>0</b>	<b>0</b>	<b>0</b>
Relatório de Fiscalização	2018	0	0	0	1	0	0	1
	2019	0	0	0	7	0	1	8
	2020	1	0	0	57	0	98	156
	2021	1	0	753	93	1	0	848
	2022	0	0	887	0	0	0	887
<b>Total da Matéria</b>		<b>2</b>	<b>0</b>	<b>1640</b>	<b>158</b>	<b>1</b>	<b>99</b>	<b>1900</b>
Tomada de Contas - Previdência	2016	0	1	0	0	0	0	1
	2017	0	1	0	1	0	0	2
	2018	2	0	0	0	0	0	2
	2019	3	0	0	0	0	0	3
	2020	20	0	0	3	0	0	23
	2021	0	0	39	0	0	0	39
	2022	0	0	43	0	0	0	43
<b>Total da Matéria</b>		<b>25</b>	<b>2</b>	<b>82</b>	<b>4</b>	<b>0</b>	<b>0</b>	<b>113</b>
<b>Total Geral</b>		<b>344</b>	<b>6</b>	<b>5452</b>	<b>552</b>	<b>2</b>	<b>294</b>	<b>6650</b>

De mesma forma, a tabela abaixo contém as mesmas informações, agora referentes aos Gabinetes e Cartórios.

<b>Contas Anuais em Gabinetes/Cartórios - Por Exercício</b>		
<b>MATÉRIA</b>	<b>EXERCÍCIO</b>	<b>Total</b>
<b>Balanco Geral do Exercício</b>	2015	<b>35</b>
	2016	<b>154</b>
	2017	<b>82</b>
	2018	<b>125</b>
	2019	<b>220</b>
	2020	<b>336</b>
	2021	<b>133</b>
<b>Total da Matéria</b>		<b>1085</b>
<b>Contas de Câmara</b>	2016	<b>5</b>
	2017	<b>17</b>
	2018	<b>40</b>
	2019	<b>109</b>
	2020	<b>234</b>
	2021	<b>250</b>
	2022	<b>3</b>
<b>Total da Matéria</b>		<b>658</b>
<b>Contas de Prefeitura</b>	2016	<b>7</b>
	2020	<b>128</b>
	2021	<b>213</b>
	2022	<b>58</b>
<b>Total da Matéria</b>		<b>406</b>
<b>Contas do Governador</b>	2021	<b>1</b>
	2022	<b>1</b>
<b>Total da Matéria</b>		<b>2</b>
<b>Relatório de Fiscalização</b>	2017	<b>7</b>
	2018	<b>272</b>
	2019	<b>317</b>
	2020	<b>268</b>
	2021	<b>26</b>
	2022	<b>2</b>
<b>Total da Matéria</b>		<b>892</b>
<b>Tomada de Contas - Previdência</b>	2015	<b>2</b>
	2016	<b>1</b>
	2017	<b>7</b>
	2018	<b>3</b>
	2019	<b>7</b>
	2020	<b>11</b>
	2021	<b>4</b>
<b>Total da Matéria</b>		<b>35</b>
<b>Total Geral</b>		<b>3078</b>

Localização dos processos por exercício - Balanço Geral do Exercício

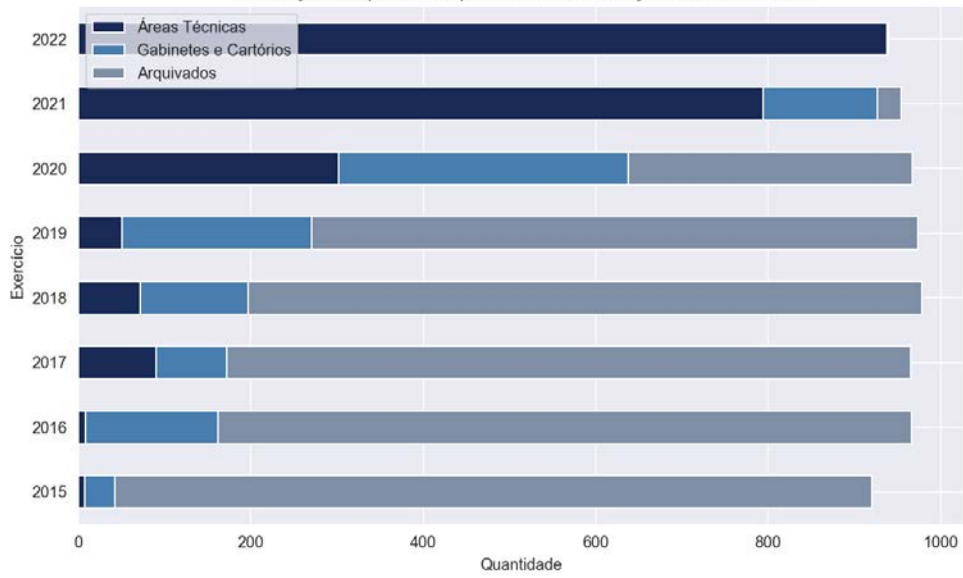

Localização dos processos por exercício - Câmaras Municipais

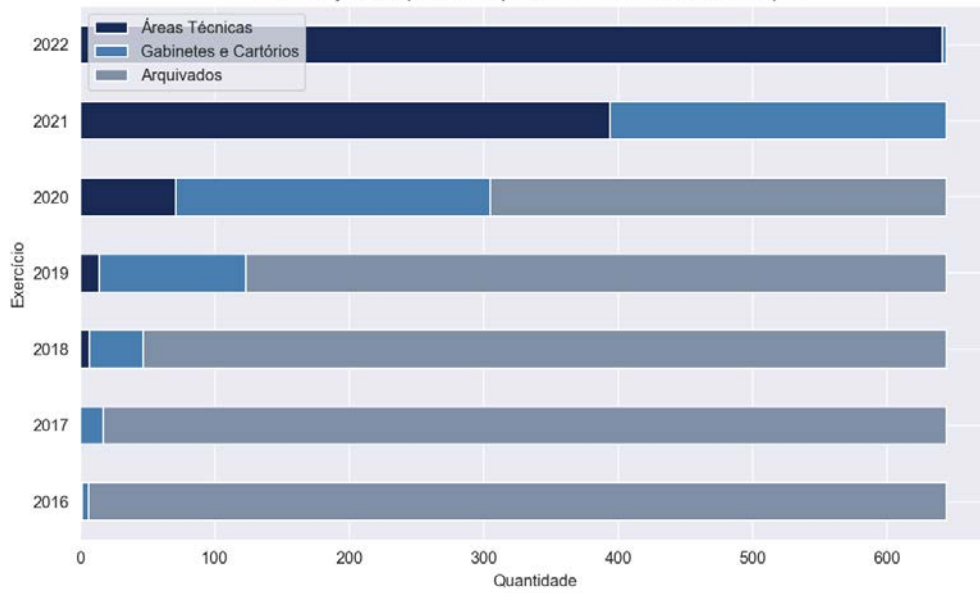

Localização dos processos por exercício - Contas de Prefeitura

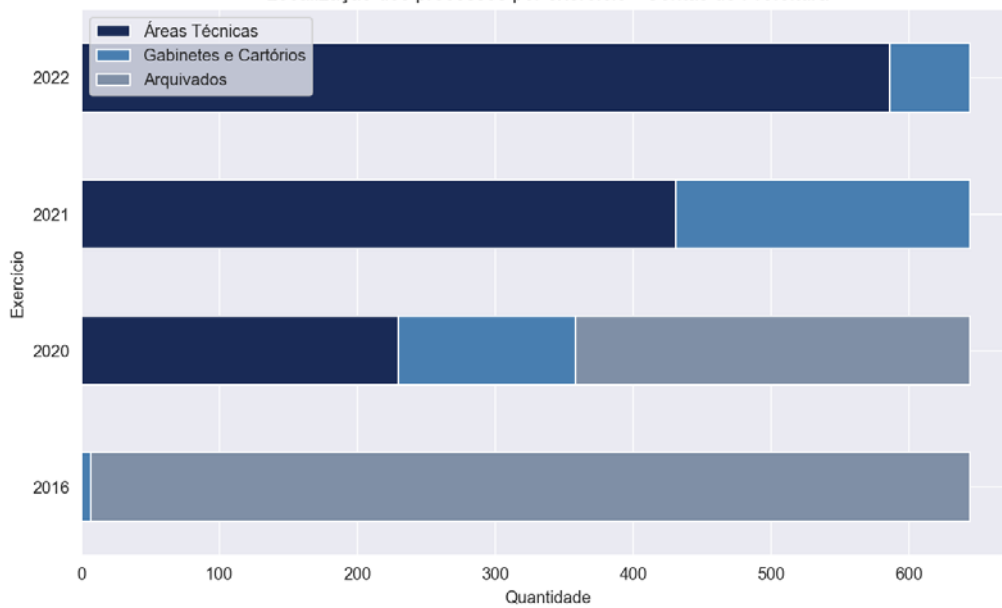

Localização dos processos por exercício - Relatório de Fiscalização

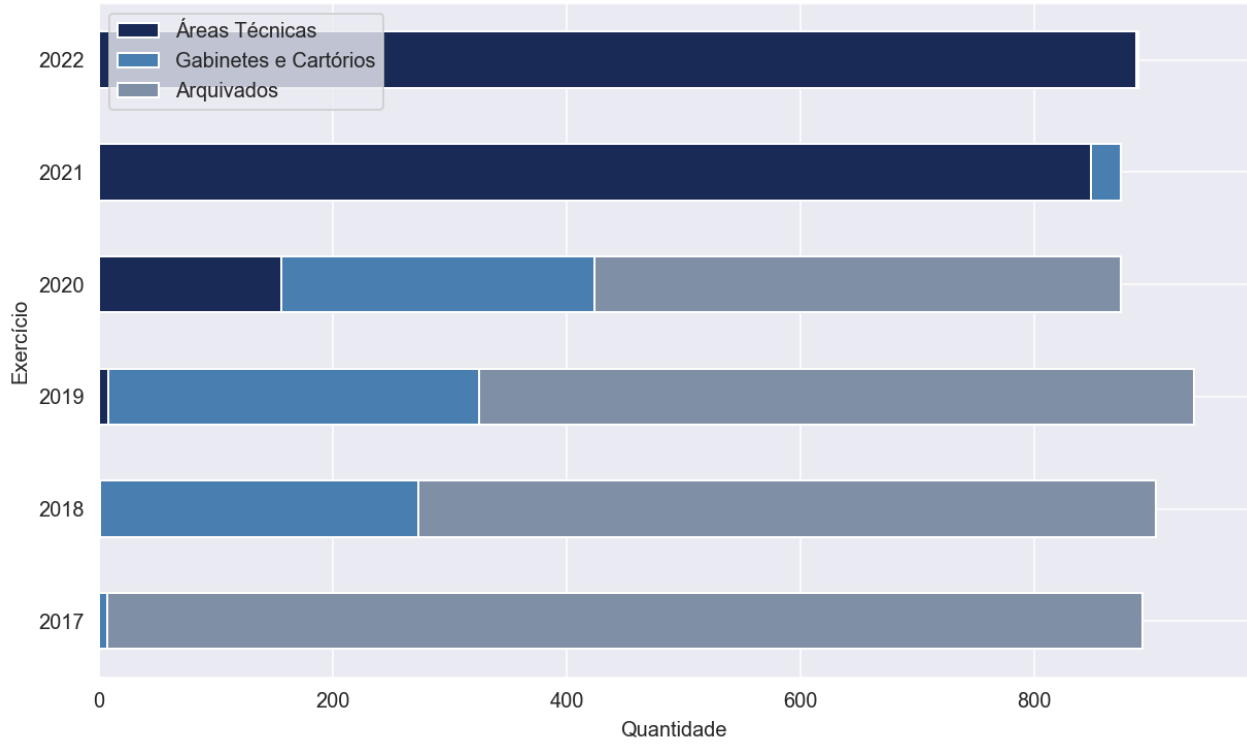

Localização dos processos por exercício - Tomada de Contas - Previdência

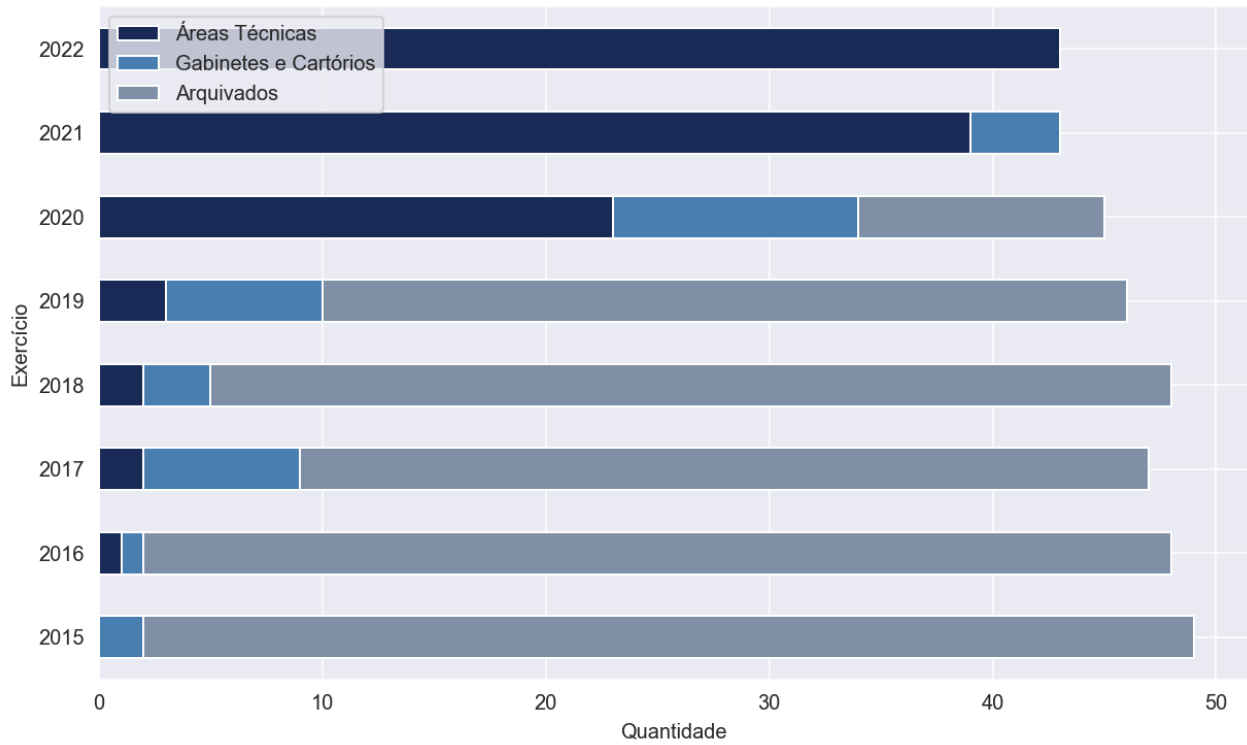

As tabelas a seguir compreendem todos os outros processos autuados neste Tribunal, por matéria e exercício de autuação, tanto em áreas técnicas quanto nos Gabinetes e Cartórios.

Outras Matérias em Área Técnica - Por Exercício de Autuação										
MATÉRIA	EXERCÍCIO	ÁREA TÉCNICA								Total
		ATJ	DCF	DSFs	Fiscalização	GTP	MPC.SP	PFE	SDG	
Ações	2016	0	0	0	0	0	0	0	1	1
	2018	0	0	0	1	0	0	0	0	1
	2020	0	0	0	0	0	0	0	2	2
	2021	1	0	0	0	0	1	0	1	3
	2022	1	0	0	0	5	1	0	0	7
<b>Total da Matéria</b>		<b>2</b>	<b>0</b>	<b>0</b>	<b>1</b>	<b>5</b>	<b>2</b>	<b>0</b>	<b>4</b>	<b>14</b>
Adiantamentos	2019	1	0	0	0	0	0	0	0	1
	2022	0	0	0	10	0	1	2	0	13
<b>Total da Matéria</b>		<b>1</b>	<b>0</b>	<b>0</b>	<b>10</b>	<b>0</b>	<b>1</b>	<b>2</b>	<b>0</b>	<b>14</b>
Apartados	2016	0	2	0	0	0	0	0	0	2
	2017	1	0	0	0	0	0	0	0	1
	2018	0	3	0	0	0	0	0	0	3
	2019	0	2	0	0	0	0	0	0	2
<b>Total da Matéria</b>		<b>1</b>	<b>7</b>	<b>0</b>	<b>0</b>	<b>0</b>	<b>0</b>	<b>0</b>	<b>0</b>	<b>8</b>
Atos de Pessoal	2013	0	0	0	1	0	0	0	0	1
	2015	0	0	0	1	0	0	0	0	1
	2016	0	1	1	4	0	0	0	0	6
	2017	0	0	1	8	0	1	0	0	10
	2018	0	0	0	18	0	0	0	0	18
	2019	0	2	0	13	0	3	0	0	18
	2020	0	1	0	19	0	9	0	0	29
	2021	0	0	5	44	0	42	0	1	92
2022	0	0	2	401	0	41	6	0	450	
<b>Total da Matéria</b>		<b>0</b>	<b>4</b>	<b>9</b>	<b>509</b>	<b>0</b>	<b>96</b>	<b>6</b>	<b>1</b>	<b>625</b>
Concurso Público	2019	0	0	0	1	0	0	0	0	1
	2020	0	0	0	4	0	0	0	0	4
	2022	0	0	0	1	0	0	0	0	1
<b>Total da Matéria</b>		<b>0</b>	<b>0</b>	<b>0</b>	<b>6</b>	<b>0</b>	<b>0</b>	<b>0</b>	<b>0</b>	<b>6</b>
Contratos	2014	10	0	0	10	0	1	0	0	21
	2015	53	1	0	11	0	9	0	22	96
	2016	155	0	0	60	0	3	0	12	230
	2017	228	6	0	149	0	31	1	21	436
	2018	339	1	0	255	0	15	3	34	647
	2019	661	1	0	374	0	36	3	58	1133
	2020	680	0	0	333	0	136	2	82	1233
	2021	588	0	0	436	0	156	4	69	1253
2022	176	0	0	995	0	39	7	26	1243	
<b>Total da Matéria</b>		<b>2890</b>	<b>9</b>	<b>0</b>	<b>2623</b>	<b>0</b>	<b>426</b>	<b>20</b>	<b>324</b>	<b>6292</b>
Controle de Prazos	2018	0	0	0	1	0	0	0	0	1
	2019	0	1	0	1	0	0	0	0	2
	2020	0	1	0	2	0	0	0	0	3
	2021	0	0	0	12	0	0	0	0	12
	2022	0	0	0	49	0	0	0	0	49
<b>Total da Matéria</b>		<b>0</b>	<b>2</b>	<b>0</b>	<b>65</b>	<b>0</b>	<b>0</b>	<b>0</b>	<b>0</b>	<b>67</b>
EPE	2022	10	0	0	1	2	15	3	9	40
<b>Total da Matéria</b>		<b>10</b>	<b>0</b>	<b>0</b>	<b>1</b>	<b>2</b>	<b>15</b>	<b>3</b>	<b>9</b>	<b>40</b>

Expedientes	2016	1	0	0	0	0	0	0	0	1
	2017	3	0	0	0	0	0	0	0	3
	2018	2	0	0	1	0	1	0	0	4
	2019	2	0	0	0	0	4	0	4	10
	2020	6	0	0	8	0	5	0	5	24
	2021	6	0	2	99	0	6	0	5	118
	2022	4	0	0	60	10	21	1	3	99
<b>Total da Matéria</b>	<b>24</b>	<b>0</b>	<b>2</b>	<b>168</b>	<b>10</b>	<b>37</b>	<b>1</b>	<b>17</b>	<b>259</b>	
Expedientes do Ministério Público	2017	1	0	0	0	0	0	0	0	1
	2018	0	0	0	0	0	1	0	0	1
	2019	0	0	0	1	0	0	0	0	1
	2020	0	0	0	1	0	0	0	0	1
	2021	0	0	0	14	0	0	0	0	14
	2022	1	0	0	21	5	0	1	1	29
<b>Total da Matéria</b>	<b>2</b>	<b>0</b>	<b>0</b>	<b>37</b>	<b>5</b>	<b>1</b>	<b>1</b>	<b>1</b>	<b>47</b>	
Expedientes do Poder Judiciário	2019	0	0	0	0	0	0	0	1	1
	2020	0	0	0	0	0	0	0	6	6
	2021	0	0	0	7	0	1	0	7	15
	2022	0	0	0	11	5	0	0	1	17
<b>Total da Matéria</b>	<b>0</b>	<b>0</b>	<b>0</b>	<b>18</b>	<b>5</b>	<b>1</b>	<b>0</b>	<b>15</b>	<b>39</b>	
Instrução de Representação	2015	0	0	0	1	0	0	0	0	1
	2016	0	0	0	1	0	3	0	0	4
	2017	4	0	0	2	0	0	0	0	6
	2022	0	0	0	0	5	0	0	0	5
<b>Total da Matéria</b>	<b>4</b>	<b>0</b>	<b>0</b>	<b>4</b>	<b>5</b>	<b>3</b>	<b>0</b>	<b>0</b>	<b>16</b>	
Recursos	2017	2	0	0	0	0	0	0	0	2
	2018	0	0	0	1	0	3	0	1	5
	2019	2	0	0	0	0	0	0	3	5
	2020	18	0	0	0	0	14	0	24	56
	2021	54	0	0	1	0	71	0	90	216
	2022	72	0	0	1	33	88	3	144	341
<b>Total da Matéria</b>	<b>148</b>	<b>0</b>	<b>0</b>	<b>3</b>	<b>33</b>	<b>176</b>	<b>3</b>	<b>262</b>	<b>625</b>	
Repasses Públicos	2015	3	0	0	5	0	0	0	2	10
	2016	15	0	0	4	0	1	0	6	26
	2017	24	0	0	11	0	4	0	16	55
	2018	67	0	0	25	0	24	1	25	142
	2019	100	0	0	16	0	34	1	39	190
	2020	231	1	0	126	0	106	1	49	514
	2021	235	0	0	329	0	94	4	50	712
	2022	37	0	0	477	0	36	9	10	569
<b>Total da Matéria</b>	<b>712</b>	<b>1</b>	<b>0</b>	<b>993</b>	<b>0</b>	<b>299</b>	<b>16</b>	<b>197</b>	<b>2218</b>	
Representação	2013	0	0	0	2	0	0	0	1	3
	2014	4	0	0	2	0	0	0	2	8
	2015	4	0	0	2	0	0	0	0	6
	2016	16	0	0	2	0	2	0	0	20
	2017	18	0	0	1	0	1	0	3	23
	2018	20	0	0	2	0	0	0	1	23
	2019	13	0	0	3	0	8	0	0	24
	2020	37	0	0	5	0	13	0	2	57
	2021	23	0	0	17	0	11	0	2	53
	2022	7	0	0	102	0	11	0	0	120
<b>Total da Matéria</b>	<b>142</b>	<b>0</b>	<b>0</b>	<b>138</b>	<b>0</b>	<b>46</b>	<b>0</b>	<b>11</b>	<b>337</b>	
<b>Total Geral</b>	<b>3936</b>	<b>23</b>	<b>11</b>	<b>4576</b>	<b>65</b>	<b>1103</b>	<b>52</b>	<b>841</b>	<b>10607</b>	



Outras Matérias em Gabinetes/Cartórios - Por Exercício de Autuação					
MATÉRIA	EXERCÍCIO	Total			
				2017	8
				2018	38
				2019	74
			Expedientes	2020	50
	2016	1		2021	174
	2017	4		2022	311
	2018	3			
Ações	2019	55	<b>Total da Matéria</b>		<b>655</b>
	2020	27		2017	11
	2021	12		2018	42
	2022	12	Expedientes do	2019	43
<b>Total da Matéria</b>		<b>114</b>	<b>Ministério Público</b>	2020	37
	2018	1		2021	101
Adiantamentos	2019	2		2022	179
	2020	3	<b>Total da Matéria</b>		<b>413</b>
	2021	39		2017	1
	2022	47		2018	4
<b>Total da Matéria</b>		<b>92</b>	Expedientes do	2019	6
	2015	4	<b>Poder Judiciário</b>	2020	11
Apartados	2016	6		2021	41
	2017	10		2022	91
	2018	5			
	2019	7	<b>Total da Matéria</b>		<b>154</b>
<b>Total da Matéria</b>		<b>32</b>		2015	3
	2013	11	Instrução de	2016	9
	2014	4	<b>Representação</b>	2017	15
	2015	26		2022	13
	2016	88	<b>Total da Matéria</b>		<b>40</b>
	2017	22		2016	10
Atos de Pessoal	2018	75		2017	33
	2019	79		2018	43
	2020	218	Recursos	2019	77
	2021	480		2020	217
	2022	700		2021	849
<b>Total da Matéria</b>		<b>1703</b>		2022	692
Concurso Público	2021	1	<b>Total da Matéria</b>		<b>1921</b>
<b>Total da Matéria</b>		<b>1</b>		2014	1
Consultas	2020	2		2015	45
	2021	3		2016	138
<b>Total da Matéria</b>		<b>5</b>	Repasses Públicos	2017	264
	2013	2		2018	429
	2014	43		2019	599
	2015	263		2020	946
	2016	801		2021	1077
Contratos	2017	1176	<b>Total da Matéria</b>	2022	853
	2018	1692			
	2019	2344		2013	11
	2020	3212		2014	39
	2021	3175		2015	16
	2022	1733		2016	59
<b>Total da Matéria</b>		<b>14441</b>	Representação	2017	89
	2018	7		2018	89
Controle de Prazos	2019	15		2019	67
	2020	19		2020	91
	2021	18		2021	103
	2022	15	<b>Total da Matéria</b>	2022	108
<b>Total da Matéria</b>		<b>74</b>			
	2013	2		<b>Total da Matéria</b>	<b>672</b>
	2014	1			
EPE	2019	2		<b>Total Geral</b>	<b>25021</b>
	2020	8			
	2021	24			
	2022	315			
<b>Total da Matéria</b>		<b>352</b>			

Total de Despachos, Sentenças e Decisões Colegiadas proferidas por Conselheiros e Auditores, consoante suas respectivas competências.

Decisões Monocráticas - 2022							
	Jan	Fev	Mar	Abr	Mai	Jun	Total
<b>Decisão</b>	<b>7</b>	<b>3</b>	<b>4</b>	<b>5</b>	<b>3</b>	<b>0</b>	<b>22</b>
Auditores	2	2	4	3	2	0	13
Conselheiros	5	1	0	2	1	0	9
<b>Decisão Urgente</b>	<b>60</b>	<b>149</b>	<b>201</b>	<b>140</b>	<b>165</b>	<b>166</b>	<b>881</b>
Conselheiros	60	149	201	140	165	166	881
<b>Despacho</b>	<b>5636</b>	<b>6725</b>	<b>7902</b>	<b>6434</b>	<b>7960</b>	<b>6842</b>	<b>41499</b>
Auditores	918	1224	1285	1037	1362	990	6816
Conselheiros	4718	5501	6617	5397	6598	5852	34683
<b>Sentença</b>	<b>629</b>	<b>690</b>	<b>672</b>	<b>689</b>	<b>1000</b>	<b>780</b>	<b>4460</b>
Auditores	411	522	502	520	770	643	3368
Conselheiros	218	168	170	169	230	137	1092
<b>Total</b>	<b>6332</b>	<b>7567</b>	<b>8779</b>	<b>7268</b>	<b>9128</b>	<b>7788</b>	<b>46862</b>

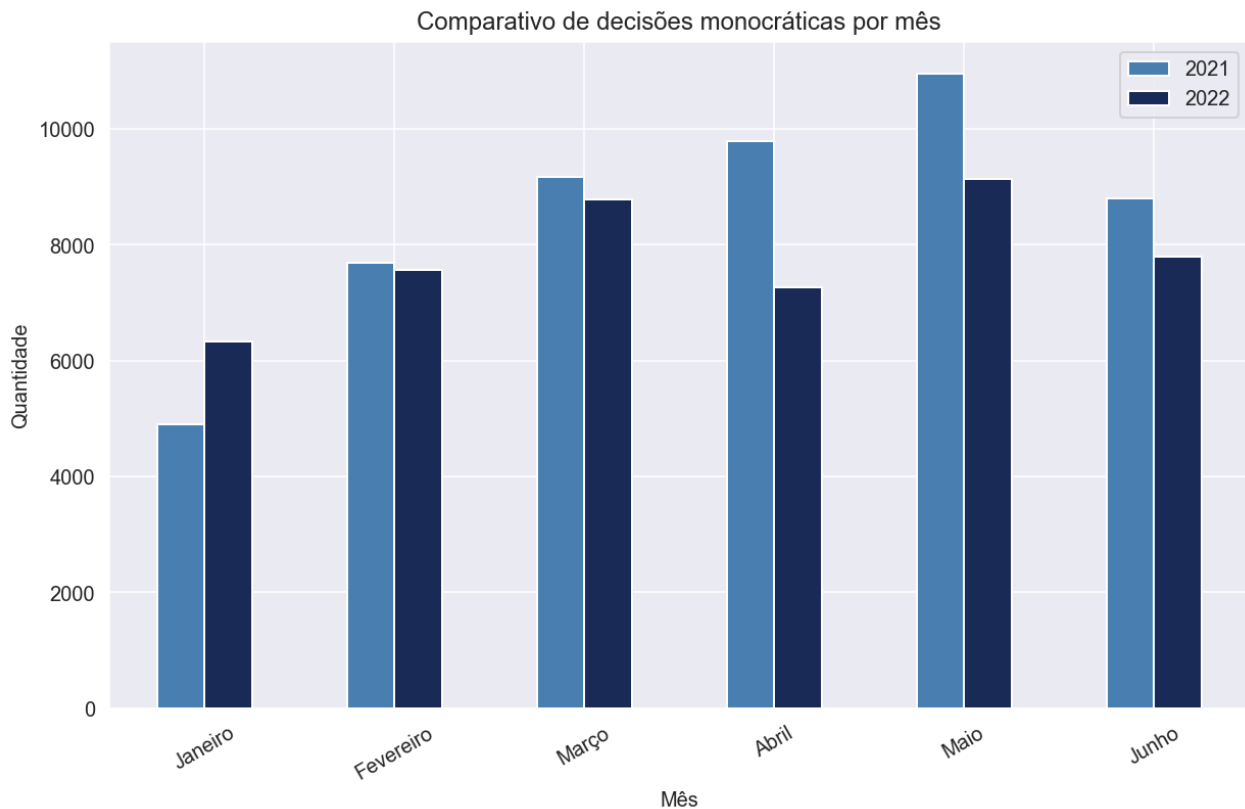

Decisões Colegiadas - 2022						
	Fev	Mar	Abr	Mai	Jun	Total
<b>1ª Câmara</b>	<b>361</b>	<b>431</b>	<b>480</b>	<b>788</b>	<b>658</b>	<b>2718</b>
Acórdão	287	318	356	668	509	2138
Parecer	5	26	29	42	33	135
SEM MÉRITO	69	87	95	78	80	409
Aguardando registro	0	0	0	0	36	36
<b>2ª Câmara</b>	<b>240</b>	<b>433</b>	<b>397</b>	<b>664</b>	<b>406</b>	<b>2140</b>
Acórdão	196	321	269	537	322	1645
Parecer	22	31	36	34	27	150
SEM MÉRITO	22	81	92	93	49	337
Aguardando registro	0	0	0	0	8	8
<b>Tribunal Pleno</b>	<b>475</b>	<b>261</b>	<b>239</b>	<b>245</b>	<b>309</b>	<b>1529</b>
Acórdão	266	141	137	134	156	834
Parecer	8	7	13	7	9	44
SEM MÉRITO	201	113	89	104	133	640
Aguardando registro	0	0	0	0	11	11
<b>Total</b>	<b>1076</b>	<b>1125</b>	<b>1116</b>	<b>1697</b>	<b>1373</b>	<b>6387</b>

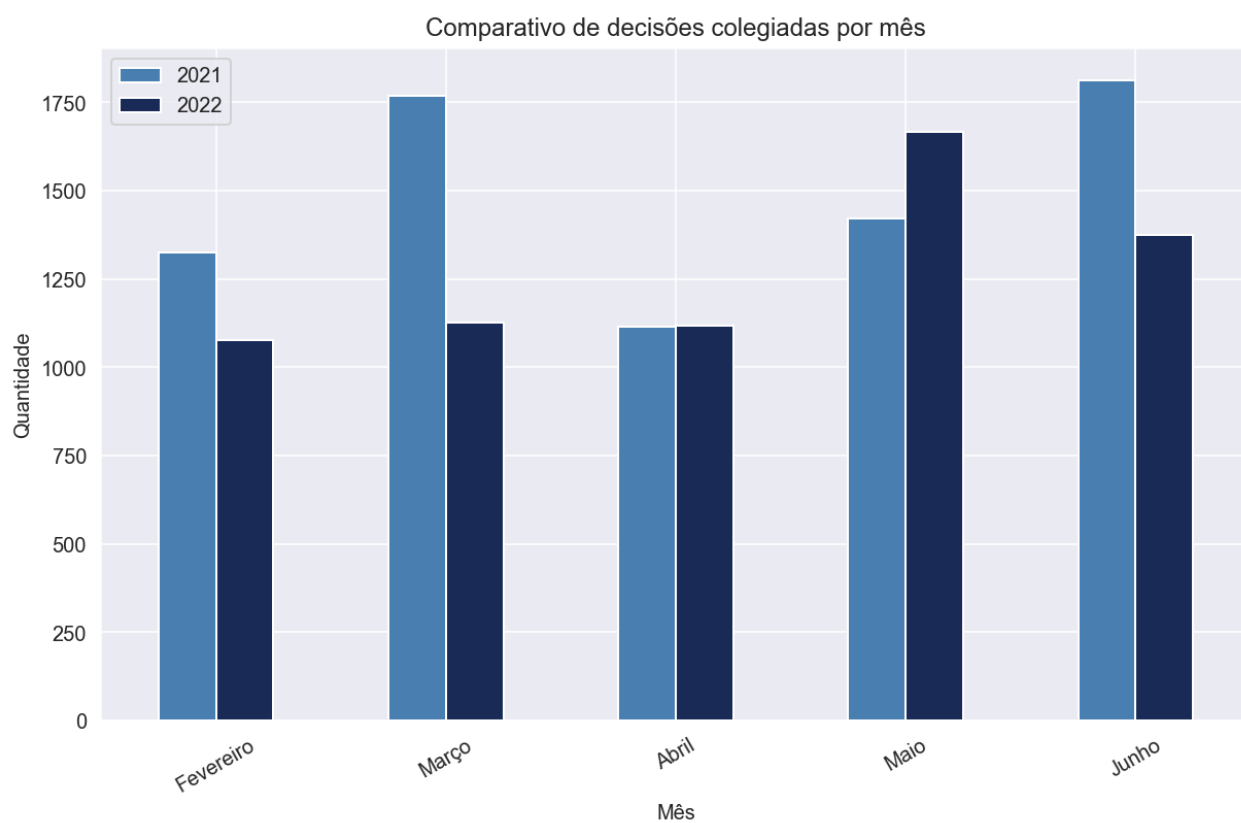

Abaixo encontra-se anexo quadro resumo contendo o total de multas aplicadas, o número de feitos encaminhados ao Ministério Público Estadual, quantidade de sustentações orais e o valor das devoluções, mês a mês. Neste caso, os dados compreendem os processos físicos e eletrônicos.

Primeira Câmara						
Mês	Encaminhados ao Ministério Público Estadual	Quantidade de multas	Valor multas em UFESP's	Sustentações orais MPC	Sustentações orais advogados e partes	Valor das devoluções
Fevereiro	10	4	1.400	0	10	R\$ 1.244.506,60
Março	9	7	1.660	0	11	R\$ 577.063,69
Abril	8	6	1.410	0	16	R\$ 517.814,01
Maio	5	9	4.210	0	22	R\$ 65.109,09
Junho	12	8	2.720	0	13	R\$ 5.081,35
<b>TOTAL</b>	<b>44</b>	<b>34</b>	<b>11.400</b>	<b>0</b>	<b>72</b>	<b>R\$ 2.409.574,74</b>

Segunda Câmara						
Mês	Encaminhados ao Ministério Público Estadual	Quantidade de multas	Valor multas em UFESP's	Sustentações orais MPC	Sustentações orais advogados e partes	Valor das devoluções
Fevereiro	1	3	560	0	12	R\$ 2.226.617,96
Março	10	5	1.360	1	10	R\$ 1.488.445,12
Abril	9	9	1.480	0	12	R\$ 5.044.765,65
Maio	10	10	2.960	1	21	R\$ 6.131.023,13
Junho	9	5	1.260	0	7	R\$ -
<b>TOTAL</b>	<b>39</b>	<b>32</b>	<b>7.620</b>	<b>2</b>	<b>62</b>	<b>R\$ 14.890.851,86</b>

Mês	Tribunal Pleno											
	MPE		Multa		Valor Multa		Valor Devoluções		Exame Prévio		Pauta	
	Pauta	Ex. Previo	Pauta	Ex. Previo	Pauta	Ex. Previo	Pauta	Ex. Previo	MPC	Adv	MPC	Adv
Fevereiro	0	0	0	2	0	200	0	0	0	0	0	16
Março	0	0	0	0	0	0	0	0	0	0	0	10
Abril	0	0	0	1	0	200	0	0	0	0	0	13
Maio	0	0	0	0	0	0	0	0	0	0	0	18
Junho	0	0	0	0	0	0	0	0	0	0	1	20
<b>TOTAL</b>	<b>0</b>	<b>0</b>	<b>0</b>	<b>3</b>	<b>0</b>	<b>400</b>	<b>0</b>	<b>0</b>	<b>0</b>	<b>0</b>	<b>1</b>	<b>77</b>

GP, em 22 de agosto de 2022.

**DIMAS RAMALHO**  
PRESIDENTE