

COMUNICADO GP Nº 65/2022

O TRIBUNAL DE CONTAS DO ESTADO DE SÃO PAULO, em respeito ao requisito da transparência de atos públicos, traz ao conhecimento de todos quantos se interessarem a total movimentação de processos em tramitação relativa aos oito primeiros meses em todas as dependências da Casa, incluindo Cartórios e Gabinetes dos Senhores Conselheiros e Auditores, bem como valores a ser restituídos, multas aplicadas, encaminhamento ao Ministério Público do Estado e sustentações orais realizadas.

Esses números referem-se, exclusivamente, a processos eletrônicos e os trabalhos creditados ao e-TCESP e SDG-4, compilados pela SDG.

Autuações - Processos Eletrônicos 2022									
Origem	Jan	Fev	Mar	Abr	Mai	Jun	Jul	Ago	Total
Advogado	181	348	382	288	354	360	343	380	2636
Cópia	63	55	46	13	29	44	25	28	303
DE	354	279	558	278	313	285	235	301	2603
Parte	364	335	444	356	333	465	367	362	3026
Protocolo Diretorias	565	887	1170	996	811	771	765	780	6745
Sistema eletrônico	2	3144	0	1	1	18	0	17	3183
Total	1529	5048	2600	1932	1841	1943	1735	1868	18496

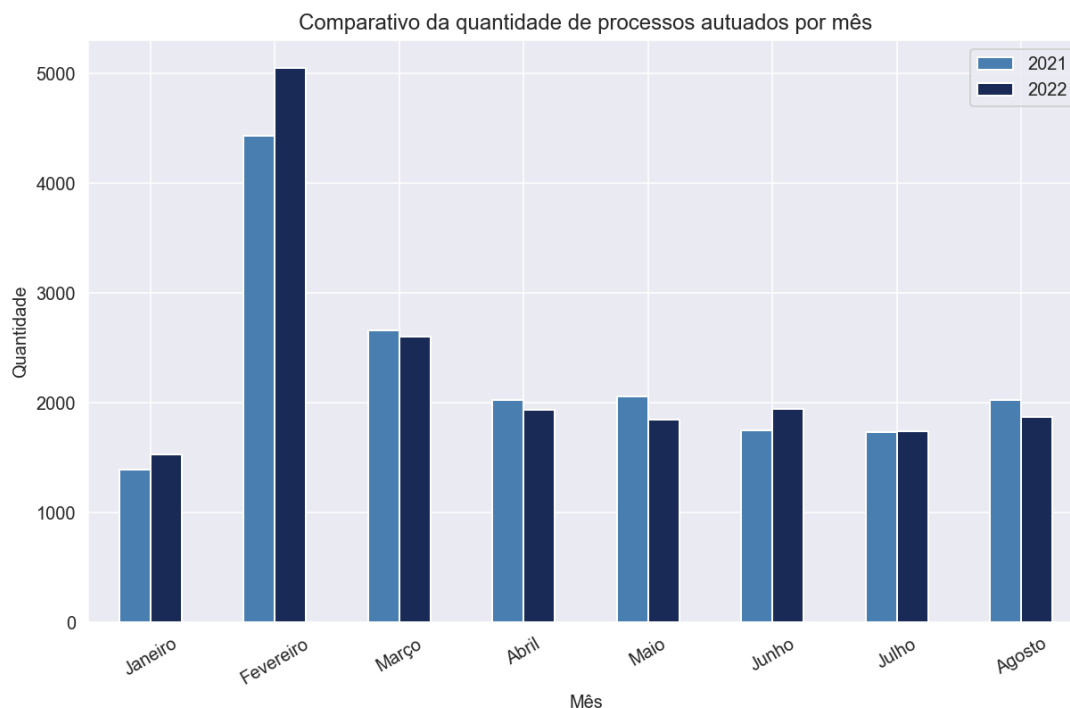

Área	Jan		Fev		Mar		Abr		Mai		Jun		Jul		Ago	
	Entrada	Saída	Entrada	Saída	Entrada	Saída	Entrada	Saída	Entrada	Saída	Entrada	Saída	Entrada	Saída	Entrada	Saída
ATJ	531	352	730	443	614	552	531	421	810	874	552	951	468	669	572	710
DCF (*)	40	11	102	107	113	96	149	107	240	189	105	46	108	33	162	127
DE	11	11	4	3	8	8	10	6	25	26	6	6	6	5	8	8
DSFs	176	199	634	509	324	406	302	278	399	358	476	432	462	449	446	439
Fiscalização	2291	1511	5765	1845	3599	3273	2586	1736	2676	2706	2437	2333	2615	3202	2926	2836
GTP	258	17	285	416	319	496	313	312	418	361	380	361	326	319	328	326
MPC.SP	1868	821	2827	1244	2975	1339	2409	1037	3280	1440	2807	1002	2888	1334	3140	1338
PFE	806	824	1101	1037	1061	1096	797	744	1183	1153	790	811	954	908	953	869
SDG	209	172	390	438	603	767	423	455	547	533	667	573	391	391	460	669
Total	6190	3918	11838	6042	9616	8033	7520	5096	9578	7640	8220	6515	8218	7310	8995	7322

(*) Controle de multas aplicadas

Comparativo da quantidade de processos movimentados em áreas técnicas por mês

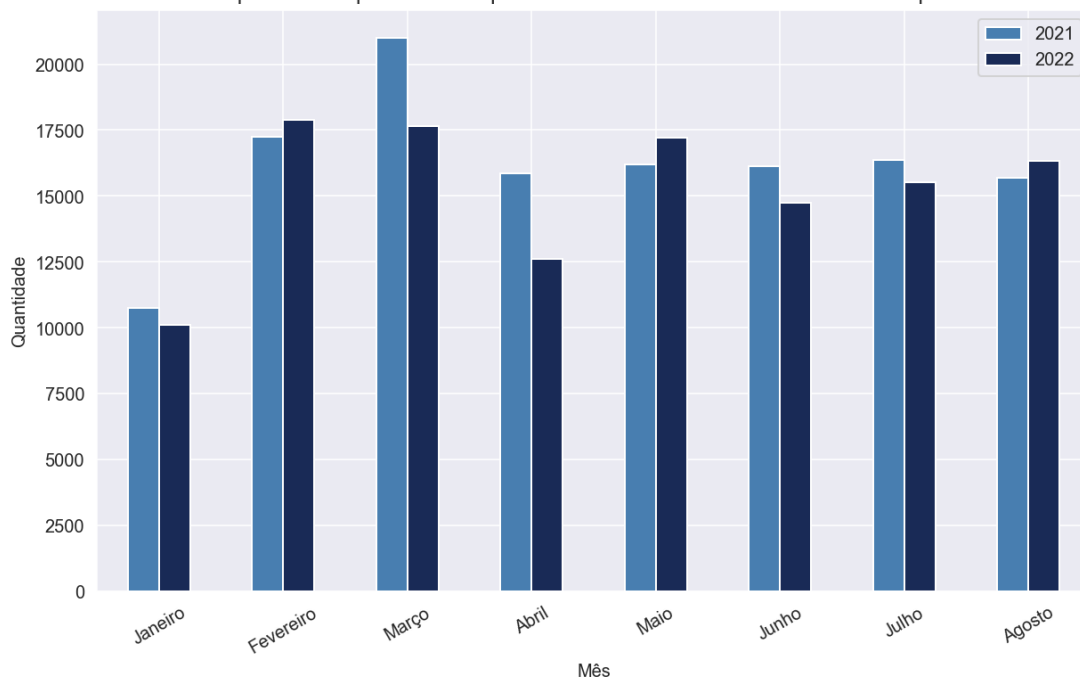

Essas tabelas a seguir apresentam o estoque de contas anuais em áreas técnicas, separados por exercício, conforme situação verificada em 01/09/2022.

Contas Anuais em Área Técnica - Por Exercício								
MATÉRIA	EXERCÍCIO	ÁREA TÉCNICA						Total
		ATJ	DCF	Fiscalização	MPC.SP	PFE	SDG	
Balanço Geral do Exercício	2015	1	0	0	2	0	0	3
	2016	1	0	0	2	1	1	5
	2017	4	0	1	1	1	79	86
	2018	12	2	1	5	1	5	26
	2019	20	0	81	13	1	6	121
	2020	200	0	0	61	4	1	266
	2021	20	0	665	7	0	1	693
	2022	0	0	927	0	1	0	928
Total da Matéria		258	2	1675	91	9	93	2128
Contas de Câmara	2017	1	0	0	0	0	0	1
	2018	0	0	1	1	0	3	5
	2019	1	0	0	5	0	4	10
	2020	0	0	0	23	0	25	48
	2021	28	0	162	120	0	9	319
	2022	0	0	641	0	0	0	641
Total da Matéria		30	0	804	149	0	41	1024
Contas de Prefeitura	2016	0	1	0	0	0	0	1
	2020	3	0	0	144	0	5	152
	2021	78	0	254	41	0	2	375
	2022	0	0	569	0	0	0	569
Total da Matéria		81	1	823	185	0	7	1097
Contas do Governador	2022	0	0	1	0	0	0	1
Total da Matéria		0	0	1	0	0	0	1
Relatório de Fiscalização	2018	0	0	0	1	0	0	1
	2019	0	0	0	7	0	1	8
	2020	1	0	0	57	0	5	63
	2021	2	0	169	1	6	0	178
	2022	0	0	899	0	0	0	899
Total da Matéria		3	0	1068	66	6	6	1149
Tomada de Contas - Previdência	2018	2	0	0	0	0	0	2
	2019	3	0	0	0	0	0	3
	2020	23	0	0	2	0	0	25
	2021	0	0	35	1	0	0	36
	2022	0	0	43	0	0	0	43
Total da Matéria		28	0	78	3	0	0	109
Total Geral		400	3	4449	494	15	147	5508

De mesma forma, a tabela abaixo contém as mesmas informações, agora referentes aos Gabinetes e Cartórios.

Contas Anuais em Gabinetes/Cartórios - Por Exercício		
MATÉRIA	EXERCÍCIO	Total
Balanco Geral do Exercício	2015	31
	2016	149
	2017	79
	2018	117
	2019	154
	2020	305
	2021	216
	2022	12
Total da Matéria		1063
Contas de Câmara	2016	6
	2017	15
	2018	32
	2019	99
	2020	206
	2021	306
	2022	3
Total da Matéria		667
Contas de Prefeitura	2016	5
	2020	110
	2021	269
	2022	75
Total da Matéria		459
Relatório de Fiscalização	2017	7
	2018	272
	2019	272
	2020	272
	2021	697
	2022	1
Total da Matéria		1521
Tomada de Contas - Previdência	2015	2
	2016	2
	2017	6
	2018	3
	2019	6
	2020	8
	2021	7
Total da Matéria		34
Total Geral		3744

Localização dos processos por exercício - Balanço Geral do Exercício

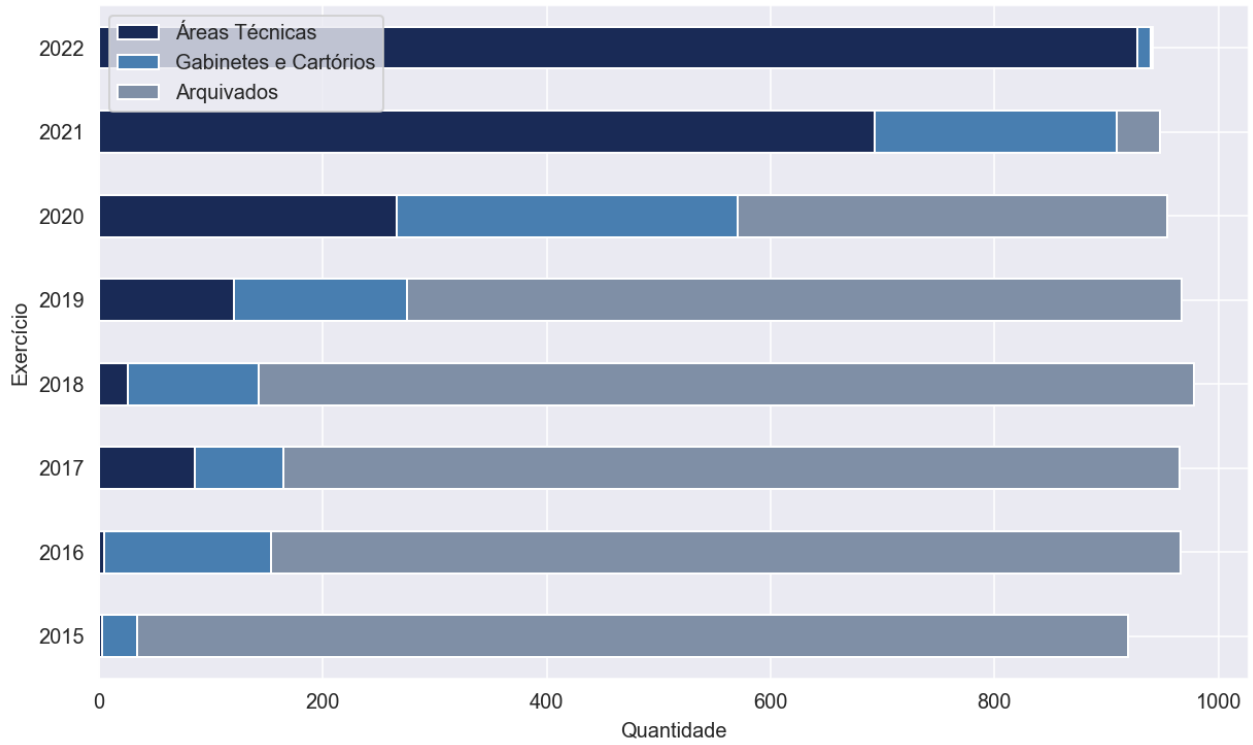

Localização dos processos por exercício - Câmaras Municipais

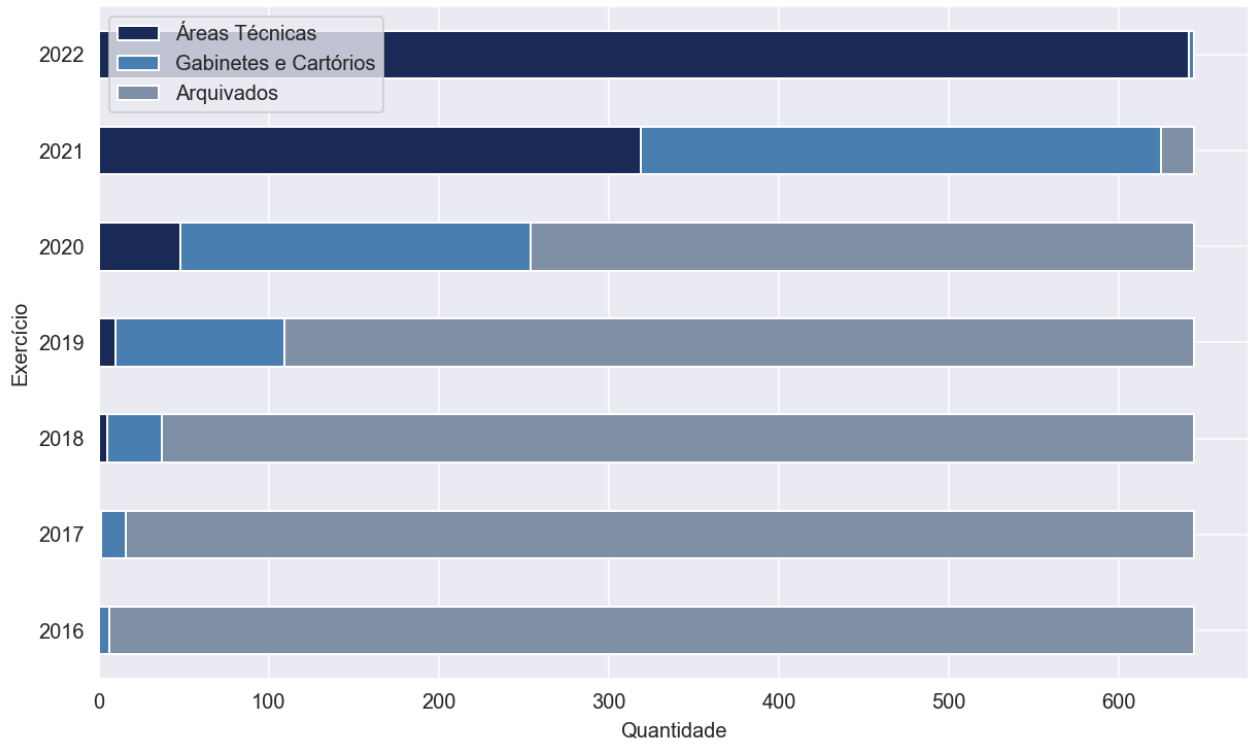

Localização dos processos por exercício - Contas de Prefeitura

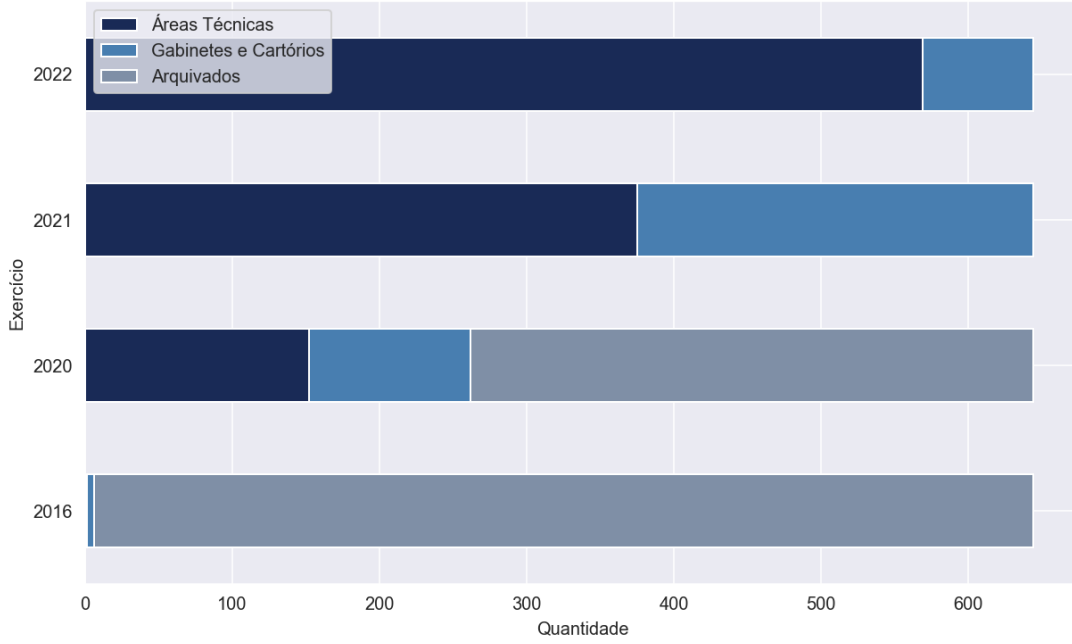

Localização dos processos por exercício - Relatório de Fiscalização

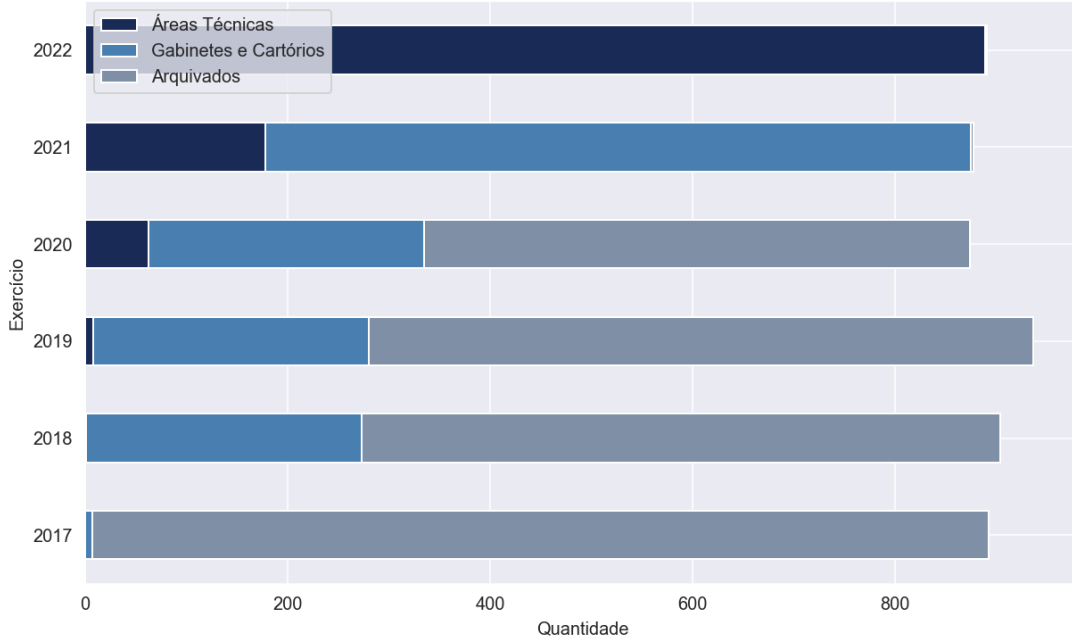

Localização dos processos por exercício - Tomada de Contas - Previdência

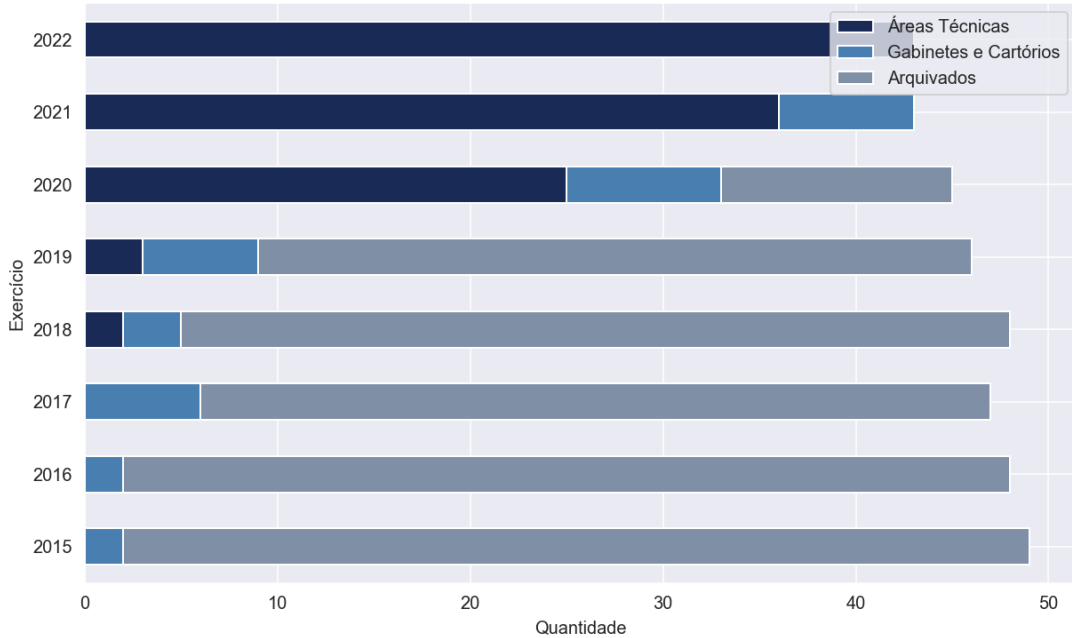

As tabelas a seguir compreendem todos os outros processos autuados neste Tribunal, por matéria e exercício de autuação, tanto em áreas técnicas quanto nos Gabinetes e Cartórios.

Outras Matérias em Área Técnica - Por Exercício de Autuação											
MATÉRIA	EXERCÍCIO	ÁREA TÉCNICA								Total	
		ATJ	DCF	DSFs	Fiscalização	GTP	MPC.SP	PFE	SDG		
Ações	2020	0	0	0	0	0	0	0	0	7	7
	2021	1	0	0	0	0	1	0	0	0	2
	2022	1	0	0	1	2	3	0	3	10	19
Total da Matéria		2	0	0	1	2	4	0	10	19	
Adiantamentos	2019	1	0	0	0	0	0	0	0	1	1
	2022	0	0	0	16	0	5	1	1	23	24
Total da Matéria		1	0	0	16	0	5	1	1	24	
Apartados	2015	0	1	0	0	0	0	0	0	1	1
	2019	0	2	0	0	0	0	0	0	2	2
Total da Matéria		0	3	0	0	0	0	0	0	3	
Atos de Pessoal	2013	0	0	0	0	0	1	0	0	1	1
	2015	0	0	0	3	0	0	0	0	3	3
	2016	0	0	1	1	0	1	0	0	3	3
	2017	0	0	0	7	0	1	0	0	8	8
	2018	0	0	2	12	0	0	2	0	16	16
	2019	0	0	0	12	0	1	0	0	13	13
	2020	0	0	0	13	0	8	0	0	21	21
	2021	0	1	3	42	0	45	2	0	93	93
	2022	0	0	4	319	0	35	4	0	362	362
Total da Matéria		0	1	10	409	0	92	8	0	520	
Concurso Público	2019	0	0	0	1	0	0	0	0	1	1
	2020	0	0	0	2	0	0	0	0	2	2
	2022	0	0	0	3	0	0	0	0	3	3
Total da Matéria		0	0	0	6	0	0	0	0	6	
Consultas	2021	0	0	0	0	0	2	0	0	2	2
Total da Matéria		0	0	0	0	0	2	0	0	2	
Contratos	2014	17	0	0	1	0	1	0	0	19	19
	2015	23	2	0	11	0	5	0	8	49	49
	2016	99	1	0	48	0	8	0	12	168	168
	2017	137	0	0	129	0	27	0	19	312	312
	2018	262	4	0	273	0	12	1	30	582	582
	2019	509	2	2	379	0	29	3	40	964	964
	2020	523	10	0	304	0	126	4	86	1053	1053
	2021	519	3	0	411	0	134	4	71	1142	1142
	2022	233	0	0	1137	0	59	4	43	1476	1476
Total da Matéria		2322	22	2	2693	0	401	16	309	5765	
Controle de Prazos	2018	0	0	0	1	0	0	0	0	1	1
	2019	0	2	0	1	0	0	0	0	3	3
	2020	0	2	0	4	0	0	0	0	6	6
	2021	0	1	0	7	0	0	0	0	8	8
	2022	0	0	0	58	0	0	0	0	58	58
Total da Matéria		0	5	0	71	0	0	0	0	76	
EPE	2020	0	1	0	0	0	0	0	0	1	1
	2021	0	1	0	0	0	0	0	0	1	1
	2022	20	0	0	4	0	6	1	5	36	36
Total da Matéria		20	2	0	4	0	6	1	5	38	

Expedientes	2016	1	0	0	0	0	0	0	0	1
	2017	0	0	0	1	0	2	0	0	3
	2018	1	0	0	2	0	1	0	0	4
	2019	1	0	0	0	0	4	0	3	8
	2020	5	0	0	7	0	5	0	3	20
	2021	4	0	0	89	0	6	1	3	103
	2022	3	0	0	63	12	27	0	2	107
Total da Matéria	15	0	0	162	12	45	1	11	246	
Expedientes do Ministério Público	2017	1	0	0	0	0	0	0	0	1
	2018	0	0	0	0	0	1	0	0	1
	2020	0	0	0	1	0	0	0	0	1
	2021	0	0	0	7	0	0	1	0	8
	2022	1	0	0	12	21	0	0	0	34
Total da Matéria	2	0	0	20	21	1	1	0	45	
Expedientes do Poder Judiciário	2019	0	0	0	0	0	0	0	1	1
	2020	0	0	0	0	0	0	0	5	5
	2021	0	0	0	6	0	1	0	5	12
	2022	0	0	0	22	2	0	0	1	25
Total da Matéria	0	0	0	28	2	1	0	12	43	
Instrução de Representação	2015	0	0	0	1	0	0	0	0	1
	2016	0	0	0	2	0	3	0	0	5
	2017	2	0	0	1	0	2	0	0	5
	2022	0	0	0	0	17	0	0	0	17
Total da Matéria	2	0	0	4	17	5	0	0	28	
Recursos	2017	2	0	0	0	0	0	0	0	2
	2018	0	0	0	1	0	2	0	2	5
	2019	0	0	0	0	0	0	0	1	1
	2020	11	0	0	0	0	13	0	9	33
	2021	44	0	0	2	0	65	0	53	164
	2022	49	0	0	2	23	106	4	170	354
Total da Matéria	106	0	0	5	23	186	4	235	559	
Repasses Públicos	2015	3	0	0	3	0	0	0	3	9
	2016	14	1	0	3	0	2	0	3	23
	2017	22	1	0	8	0	4	0	10	45
	2018	65	1	0	25	0	19	2	15	127
	2019	104	2	0	18	0	29	4	22	179
	2020	252	0	0	125	0	89	7	36	509
	2021	250	0	0	323	0	87	12	67	739
	2022	59	0	0	575	0	55	12	10	711
Total da Matéria	769	5	0	1080	0	285	37	166	2342	
Representação	2013	1	0	0	1	0	0	0	0	2
	2014	3	0	0	0	0	2	0	0	5
	2015	1	0	0	2	0	1	0	0	4
	2016	12	0	0	1	0	5	0	0	18
	2017	13	0	0	3	0	1	0	1	18
	2018	16	0	0	7	0	1	0	1	25
	2019	11	0	0	3	0	5	0	3	22
	2020	35	0	0	2	0	11	1	1	50
	2021	28	0	0	17	0	10	0	0	55
	2022	9	0	0	126	0	10	1	0	146
Total da Matéria	129	0	0	162	0	46	2	6	345	
Total Geral	3368	38	12	4661	77	1079	71	755	10061	

Outras Matérias em Gabinetes/Cartórios - Por Exercício de Autuação				
MATÉRIA	EXERCÍCIO	Total		
	2016	2	2016	1
	2017	2	2017	8
	2018	1	2018	39
	2019	55	2019	74
	2020	28	2020	60
	2021	12	2021	258
	2022	22	2022	457
Total da Matéria		122	Total da Matéria	897
	2018	1	2017	8
	2019	3	2018	42
	2020	3	2019	40
	2021	25	2020	32
	2022	71	2021	86
Total da Matéria		103	2022	258
	2015	3	Total da Matéria	466
	2016	7	2018	4
	2017	11	2019	6
	2018	3	2020	15
	2019	7	2021	53
Total da Matéria		31	2022	129
	2013	9	Total da Matéria	207
	2014	2	2015	4
	2015	20	2016	10
	2016	74	2017	20
	2017	25	2022	35
	2018	75	Total da Matéria	69
	2019	90	2016	10
	2020	222	2017	33
	2021	471	2018	41
	2022	1041	2019	71
Total da Matéria		2029	2020	210
	2019	1	2021	891
	2020	2	2022	1246
	2021	1	Total da Matéria	2502
	2022	5	2014	1
Total da Matéria		9	2015	49
	2020	2	2016	150
	2021	3	2017	287
Total da Matéria		5	2018	521
	2013	2	2019	738
	2014	57	2020	1383
	2015	322	2021	1690
	2016	931	2022	1728
	2017	1479	Total da Matéria	6547
	2018	2206	2013	12
	2019	3284	2014	41
	2020	4233	2015	22
	2021	4152	2016	67
	2022	3693	2017	99
Total da Matéria		20359	2018	97
	2016	1	2019	90
	2018	6	2020	143
	2019	13	2021	151
	2020	16	2022	289
	2021	24	Total da Matéria	1011
	2022	72	Multas e Sanções	2022
Total da Matéria		132	Total da Matéria	1
	2014	1	Total da Matéria	1
	2017	2	Total Geral	34876
	2019	2		
	2020	3		
	2021	11		
	2022	367		
Total da Matéria		386		

Total de Despachos, Sentenças e Decisões Colegiadas proferidas por Conselheiros e Auditores, consoante suas respectivas competências.

Decisões Monocráticas - 2022									
	Jan	Fev	Mar	Abr	Mai	Jun	Jul	Ago	Total
Decisão	7	3	4	5	3	0	3	4	29
Auditores	2	2	4	3	2	0	3	2	18
Conselheiros	5	1	0	2	1	0	0	2	11
Decisão Urgente	60	149	201	140	165	166	210	226	1317
Conselheiros	60	149	201	140	165	166	210	226	1317
Despacho	5636	6725	7902	6433	7957	6840	7253	8339	57085
Auditores	918	1224	1285	1037	1362	990	993	1127	8936
Conselheiros	4718	5501	6617	5396	6595	5850	6260	7212	48149
Sentença	629	690	672	689	1000	780	825	855	6140
Auditores	411	522	502	520	770	643	686	668	4722
Conselheiros	218	168	170	169	230	137	139	187	1418
Total	6332	7567	8779	7267	9125	7786	8291	9424	64571

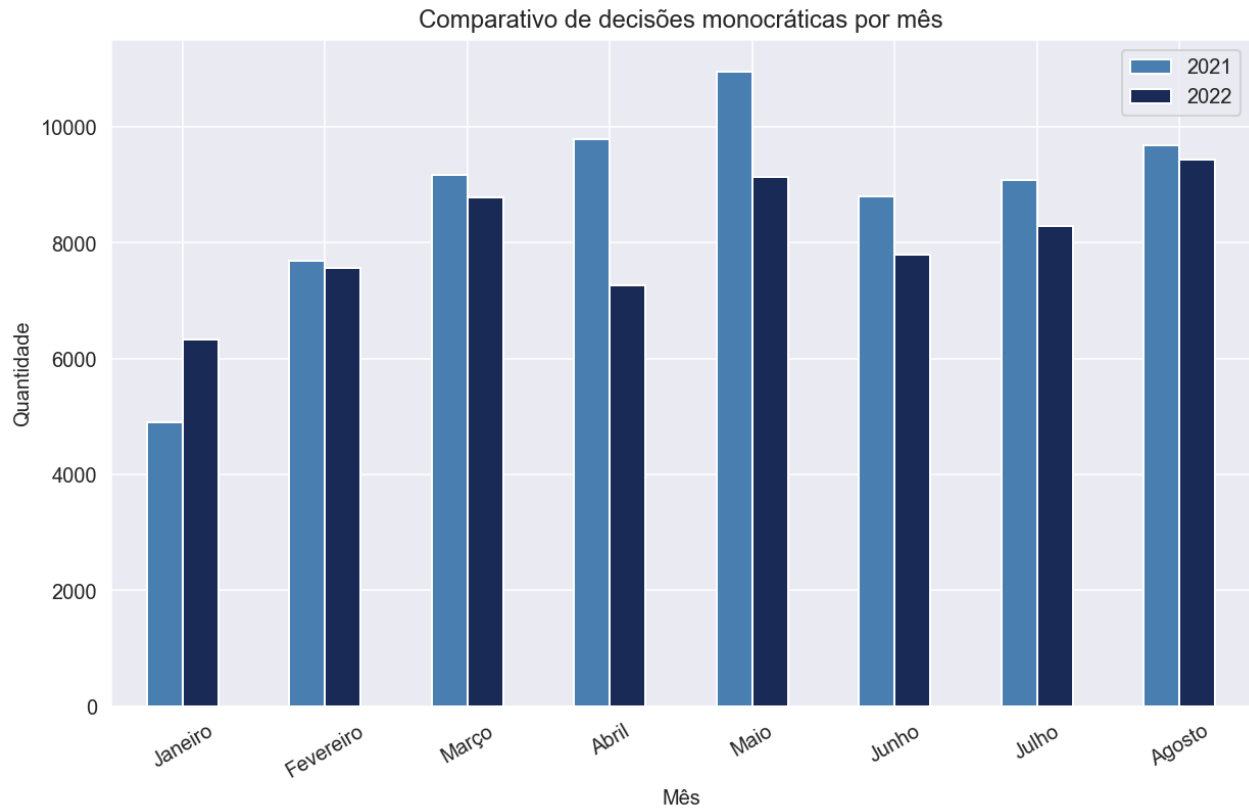

Decisões Colegiadas - 2022								
	Fev	Mar	Abr	Mai	Jun	Jul	Ago	Total
1ª Câmara	361	431	480	788	658	435	976	4129
Acórdão	287	318	356	668	543	319	298	2789
Parecer	5	26	29	42	40	21	18	181
SEM MÉRITO	69	87	95	78	75	95	450	949
Aguardando registro	0	0	0	0	0	0	210	210
2ª Câmara	240	433	397	664	406	444	530	3114
Acórdão	196	321	269	541	333	356	241	2257
Parecer	22	31	36	36	31	26	33	215
SEM MÉRITO	22	81	92	87	42	62	71	457
Aguardando registro	0	0	0	0	0	0	185	185
Tribunal Pleno	475	261	239	245	309	391	399	2319
Acórdão	266	141	137	134	168	204	150	1200
Parecer	8	7	13	7	12	14	17	78
SEM MÉRITO	201	113	89	104	129	173	167	976
Aguardando registro	0	0	0	0	0	0	65	65
Total	1076	1125	1116	1697	1373	1270	1905	9562

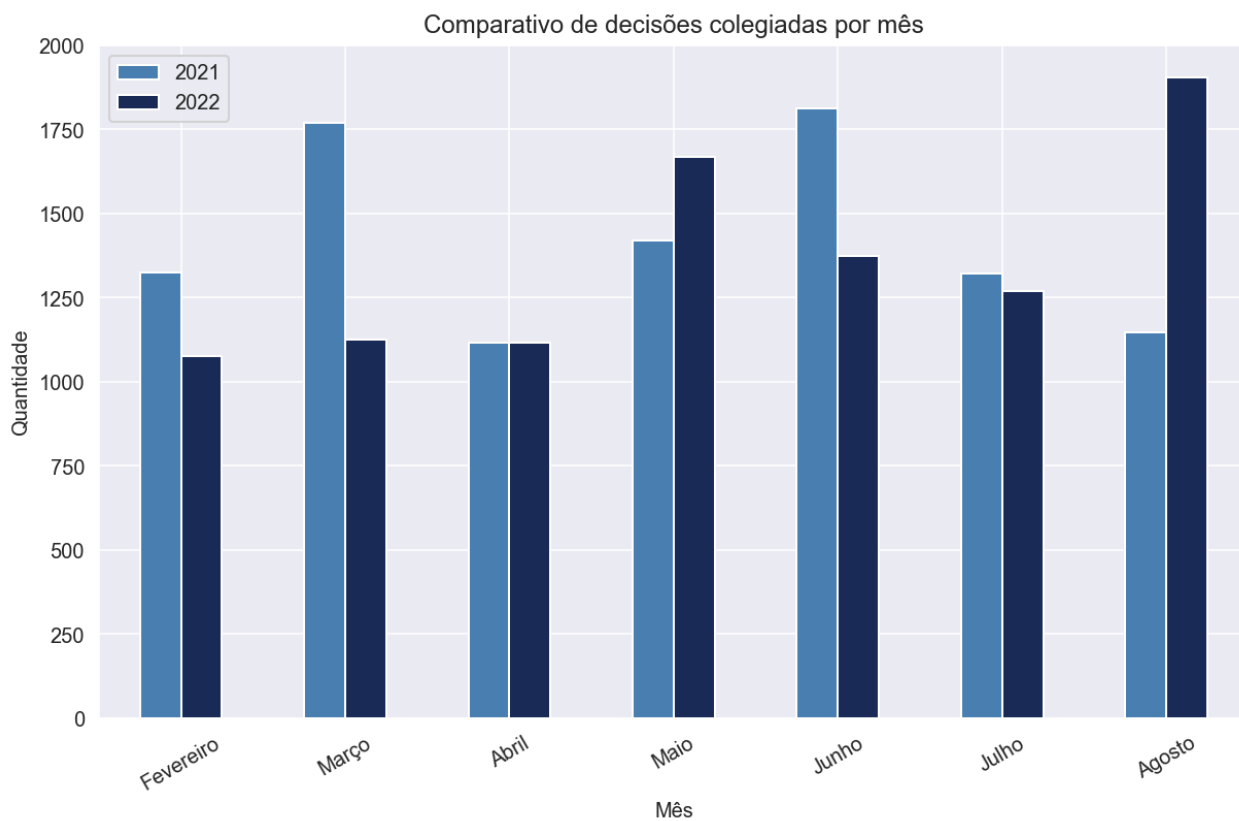

Abaixo encontra-se anexo quadro resumo contendo o total de multas aplicadas, o número de feitos encaminhados ao Ministério Público Estadual, quantidade de sustentações orais e o valor das devoluções, mês a mês. Neste caso, os dados compreendem os processos físicos e eletrônicos.

Primeira Câmara						
Mês	Encaminhados ao Ministério Público Estadual	Quantidade de multas	Valor multas em UFESP's	Sustentações orais MPC	Sustentações orais advogados e partes	Valor das devoluções
Fevereiro	10	4	1.400	0	10	R\$ 1.244.506,60
Março	9	7	1.660	0	11	R\$ 577.063,69
Abril	8	6	1.410	0	16	R\$ 517.814,01
Maio	5	9	4.210	0	22	R\$ 65.109,09
Junho	12	8	2.720	0	13	R\$ 5.081,35
Julho	5	4	1.380	3	14	R\$ 4.738.550,71
Agosto	7	8	3.110	0	7	R\$ 42.056,89
TOTAL	56	46	15890	3	93	R\$ 7.190.182,34

Segunda Câmara						
Mês	Encaminhados ao Ministério Público Estadual	Quantidade de multas	Valor multas em UFESP's	Sustentações orais MPC	Sustentações orais advogados e partes	Valor das devoluções
Fevereiro	1	3	560	0	12	R\$ 2.226.617,96
Março	10	5	1.360	1	10	R\$ 1.488.445,12
Abril	9	9	1.480	0	12	R\$ 5.044.765,65
Maio	10	10	2.960	1	21	R\$ 6.131.023,13
Junho	9	5	1.260	0	7	R\$ -
Julho	16	9	1.300	1	18	R\$ 42.207.043,19
Agosto	16	4	1.280	0	7	R\$ 3.406.661,98
TOTAL	71	45	10.200	3	87	R\$ 60.504.557,03

Mês	Tribunal Pleno											
	MPE		Multa		Valor Multa		Valor Devoluções		Exame Prévio		Pauta	
	Pauta	Ex. Prévio	Pauta	Ex. Prévio	Pauta	Ex. Prévio	Pauta	Ex. Prévio	MPC	Adv	MPC	Adv
Fevereiro	0	0	0	2	0	200	0	0	0	0	0	16
Março	0	0	0	0	0	0	0	0	0	0	0	10
Abril	0	0	0	1	0	200	0	0	0	0	0	13
Maio	0	0	0	0	0	0	0	0	0	0	0	18
Junho	0	0	0	0	0	0	0	0	0	0	1	20
Julho	0	0	0	0	0	0	0	0	0	1	0	23
Agosto	0	0	0	0	0	0	0	0	0	0	0	19
TOTAL	0	0	0	3	0	400	0	0	0	1	1	119

GP, em 26 de outubro de 2022.

DIMAS RAMALHO
PRESIDENTE