

## COMUNICADO GP Nº 70/2022

O TRIBUNAL DE CONTAS DO ESTADO DE SÃO PAULO, em respeito ao requisito da transparência de atos públicos, traz ao conhecimento de todos quantos se interessarem a total movimentação de processos em tramitação relativa aos nove primeiros meses em todas as dependências da Casa, incluindo Cartórios e Gabinetes dos Senhores Conselheiros e Auditores, bem como valores a ser restituídos, multas aplicadas, encaminhamento ao Ministério Público do Estado e sustentações orais realizadas.

Esses números referem-se, exclusivamente, a processos eletrônicos e os trabalhos creditados ao e-TCESP e SDG-4, compilados pela SDG.

Autuações - Processos Eletrônicos 2022										
Origem	Jan	Fev	Mar	Abr	Mai	Jun	Jul	Ago	Set	Total
Advogado	181	348	382	288	354	360	343	380	374	<b>3010</b>
Cópia	63	55	46	13	29	44	25	28	21	<b>324</b>
DE	354	279	558	278	313	285	235	301	235	<b>2838</b>
Parte	364	335	444	356	333	465	367	362	366	<b>3392</b>
Protocolo Diretorias	565	887	1170	996	811	771	765	780	779	<b>7524</b>
Sistema eletrônico	2	3144	0	1	1	18	0	17	0	<b>3183</b>
<b>Total</b>	<b>1529</b>	<b>5048</b>	<b>2600</b>	<b>1932</b>	<b>1841</b>	<b>1943</b>	<b>1735</b>	<b>1868</b>	<b>1775</b>	<b>20271</b>

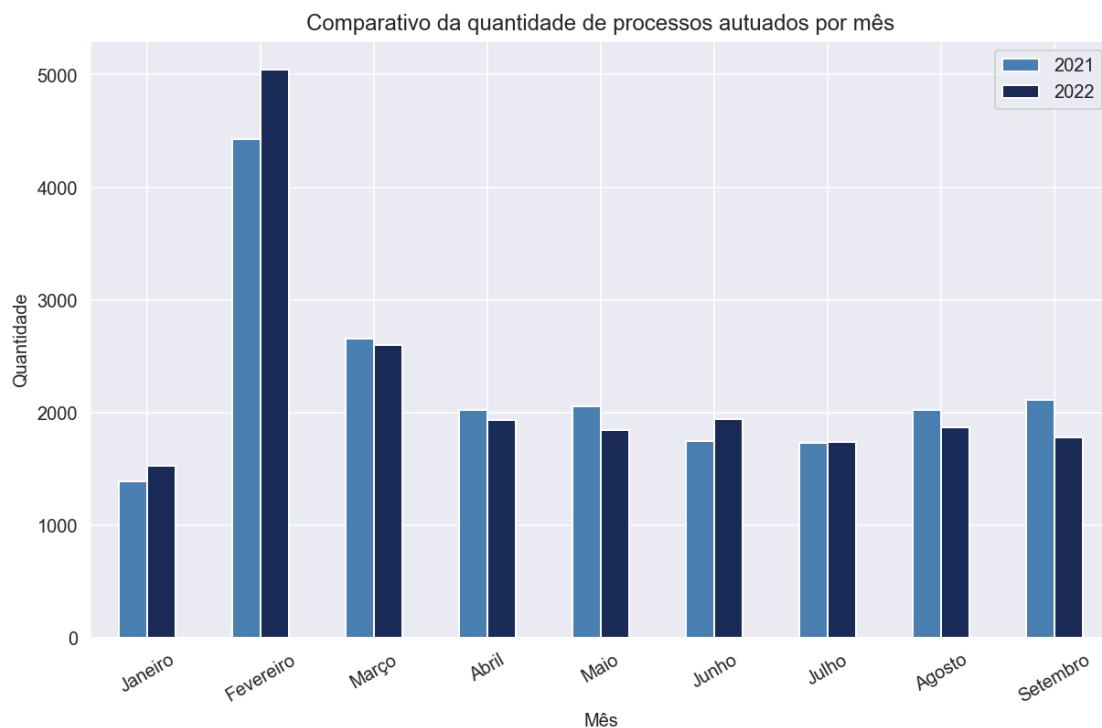

Área	Jan		Fev		Mar		Abr		Mai		Jun		Jul		Ago		Set	
	Entrada	Saída	Entrada	Saída	Entrada	Saída	Entrada	Saída	Entrada	Saída	Entrada	Saída	Entrada	Saída	Entrada	Saída	Entrada	Saída
ATJ	531	352	730	443	614	552	531	421	810	874	552	951	468	669	572	710	633	891
DCF (*)	40	11	102	107	113	96	149	107	240	189	105	46	108	33	162	127	111	81
DE	11	11	4	3	8	8	10	6	25	26	6	6	5	8	8	13	13	13
DSFs	176	199	634	509	324	406	302	278	399	358	476	432	462	449	446	439	443	408
Fiscalização	2291	1511	5765	1845	3599	3273	2586	1736	2676	2706	2437	2333	2615	3202	2926	2836	2639	2473
GTP	258	17	285	416	319	496	313	312	418	361	380	361	326	319	328	326	336	355
MPC.SP	1868	821	2827	1244	2975	1339	2409	1037	3280	1440	2807	1002	2888	1334	3140	1338	2703	1250
PFE	806	824	1101	1037	1061	1096	797	744	1183	1153	790	811	954	908	953	869	783	790
SDG	209	172	390	438	603	767	423	455	547	533	667	573	391	391	460	669	489	457
<b>Total</b>	<b>6190</b>	<b>3918</b>	<b>11838</b>	<b>6042</b>	<b>9616</b>	<b>8033</b>	<b>7520</b>	<b>5096</b>	<b>9578</b>	<b>7640</b>	<b>8220</b>	<b>6515</b>	<b>8218</b>	<b>7310</b>	<b>8995</b>	<b>7322</b>	<b>8150</b>	<b>6718</b>

(\*) Controle de multas aplicadas

Comparativo da quantidade de processos autuados por mês

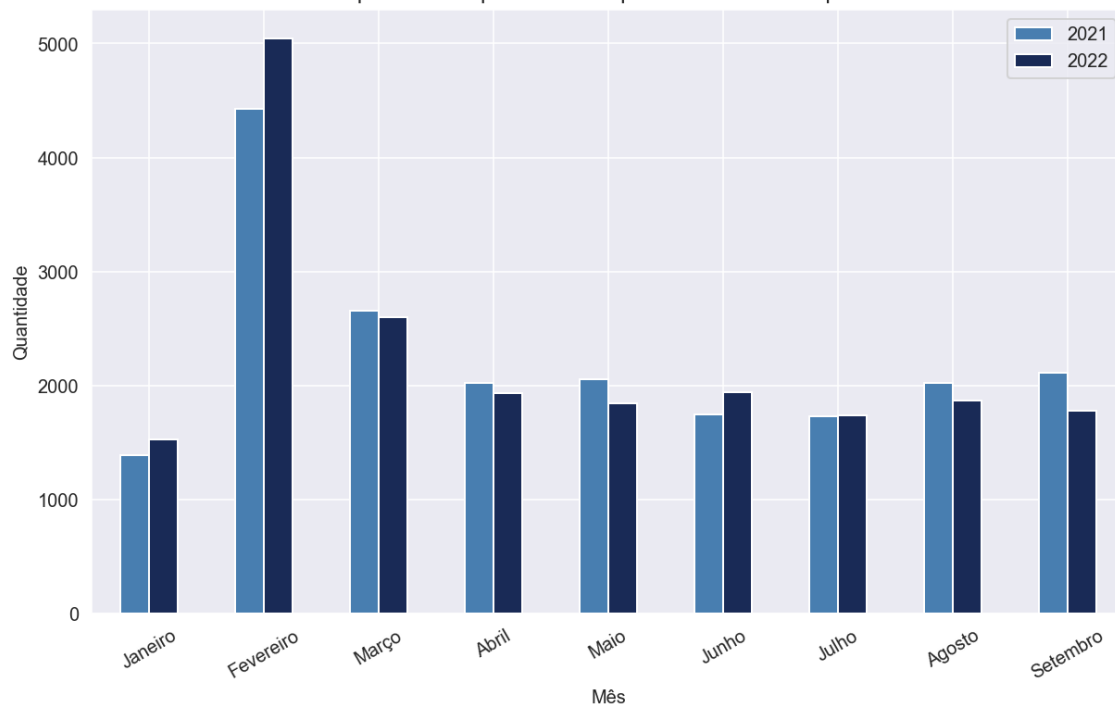

Essas tabelas a seguir apresentam o estoque de contas anuais em áreas técnicas, separados por exercício, conforme situação verificada em 03/10/2022.

MATÉRIA	EXERCÍCIO	ÁREA TÉCNICA						Total
		ATJ	DCF	Fiscalização	MPC.SP	PFE	SDG	
Balança Geral do Exercício	2015	0	1	0	3	0	0	4
	2016	1	0	0	3	0	0	4
	2017	4	0	1	1	0	80	86
	2018	11	1	1	3	1	4	21
	2019	17	0	1	9	1	4	32
	2020	200	1	2	54	2	3	262
	2021	32	0	560	11	1	4	608
	2022	0	0	907	0	0	0	907
<b>Total da Matéria</b>		<b>265</b>	<b>3</b>	<b>1472</b>	<b>84</b>	<b>5</b>	<b>95</b>	<b>1924</b>
Contas de Câmara	2018	0	0	1	1	0	2	4
	2019	0	0	0	3	0	4	7
	2020	3	0	0	15	0	25	43
	2021	25	0	88	153	0	11	277
	2022	0	0	644	0	0	0	644
<b>Total da Matéria</b>		<b>28</b>	<b>0</b>	<b>733</b>	<b>172</b>	<b>0</b>	<b>42</b>	<b>975</b>
Contas de Prefeitura	2016	1	0	0	0	0	0	1
	2020	5	0	0	62	0	2	69
	2021	119	0	179	83	0	5	386
	2022	0	0	614	0	0	0	614
<b>Total da Matéria</b>		<b>125</b>	<b>0</b>	<b>793</b>	<b>145</b>	<b>0</b>	<b>7</b>	<b>1070</b>
Contas do Governador	2022	0	0	1	0	0	0	1
<b>Total da Matéria</b>		<b>0</b>	<b>0</b>	<b>1</b>	<b>0</b>	<b>0</b>	<b>0</b>	<b>1</b>
Relatório de Fiscalização	2018	0	0	0	1	0	1	2
	2019	0	0	0	7	0	1	8
	2020	1	0	0	57	0	5	63
	2021	2	0	0	31	0	0	33
	2022	0	0	899	0	0	0	899
<b>Total da Matéria</b>		<b>3</b>	<b>0</b>	<b>899</b>	<b>96</b>	<b>0</b>	<b>7</b>	<b>1005</b>
Tomada de Contas - Previdência	2017	0	1	0	0	0	0	1
	2018	2	0	0	0	0	0	2
	2019	2	0	0	1	0	0	3
	2020	24	0	0	2	0	0	26
	2021	0	0	32	1	0	0	33
	2022	0	0	43	0	0	0	43
<b>Total da Matéria</b>		<b>28</b>	<b>1</b>	<b>75</b>	<b>4</b>	<b>0</b>	<b>0</b>	<b>108</b>
<b>Total Geral</b>		<b>449</b>	<b>4</b>	<b>3973</b>	<b>501</b>	<b>5</b>	<b>151</b>	<b>5083</b>

De mesma forma, a tabela abaixo contém as mesmas informações, agora referentes aos Gabinetes e Cartórios.

<b>Contas Anuais em</b>		
<b>Gabinetes/Cartórios - Por Exercício</b>		
<b>MATÉRIA</b>	<b>EXERCÍCIO</b>	<b>Total</b>
<b>Balanco Geral do Exercício</b>	2015	<b>27</b>
	2016	<b>64</b>
	2017	<b>70</b>
	2018	<b>110</b>
	2019	<b>221</b>
	2020	<b>292</b>
	2021	<b>285</b>
	2022	<b>33</b>
<b>Total da Matéria</b>		<b>1102</b>
<b>Contas de Câmara</b>	2016	<b>6</b>
	2017	<b>16</b>
	2018	<b>25</b>
	2019	<b>94</b>
	2020	<b>181</b>
	2021	<b>326</b>
<b>Total da Matéria</b>		<b>648</b>
<b>Contas de Prefeitura</b>	2016	<b>4</b>
	2020	<b>133</b>
	2021	<b>258</b>
	2022	<b>30</b>
<b>Total da Matéria</b>		<b>425</b>
<b>Relatório de Fiscalização</b>	2017	<b>7</b>
	2018	<b>160</b>
	2019	<b>271</b>
	2020	<b>272</b>
	2021	<b>842</b>
<b>Total da Matéria</b>		<b>1552</b>
<b>Tomada de Contas - Previdência</b>	2015	<b>2</b>
	2016	<b>2</b>
	2017	<b>6</b>
	2018	<b>3</b>
	2019	<b>6</b>
	2020	<b>7</b>
<b>Total da Matéria</b>		<b>36</b>
<b>Total Geral</b>		<b>3763</b>

Localização dos processos por exercício - Balanço Geral do Exercício

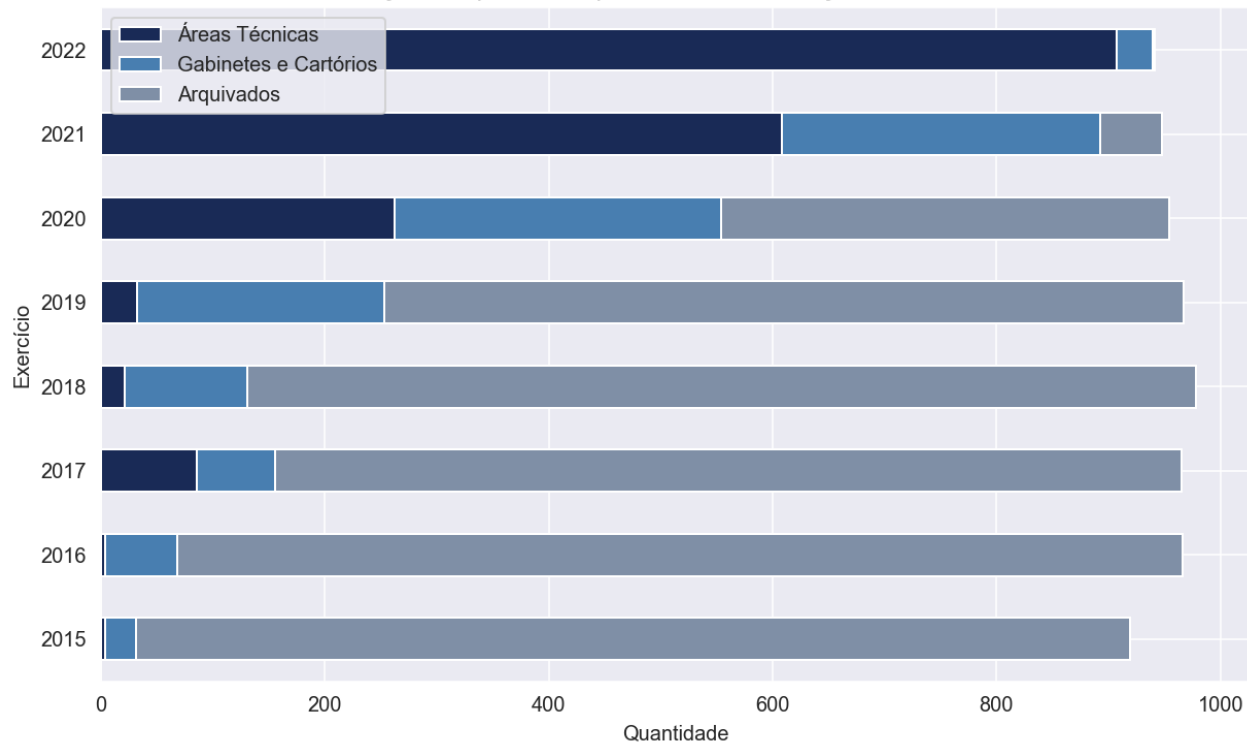

Localização dos processos por exercício - Câmaras Municipais

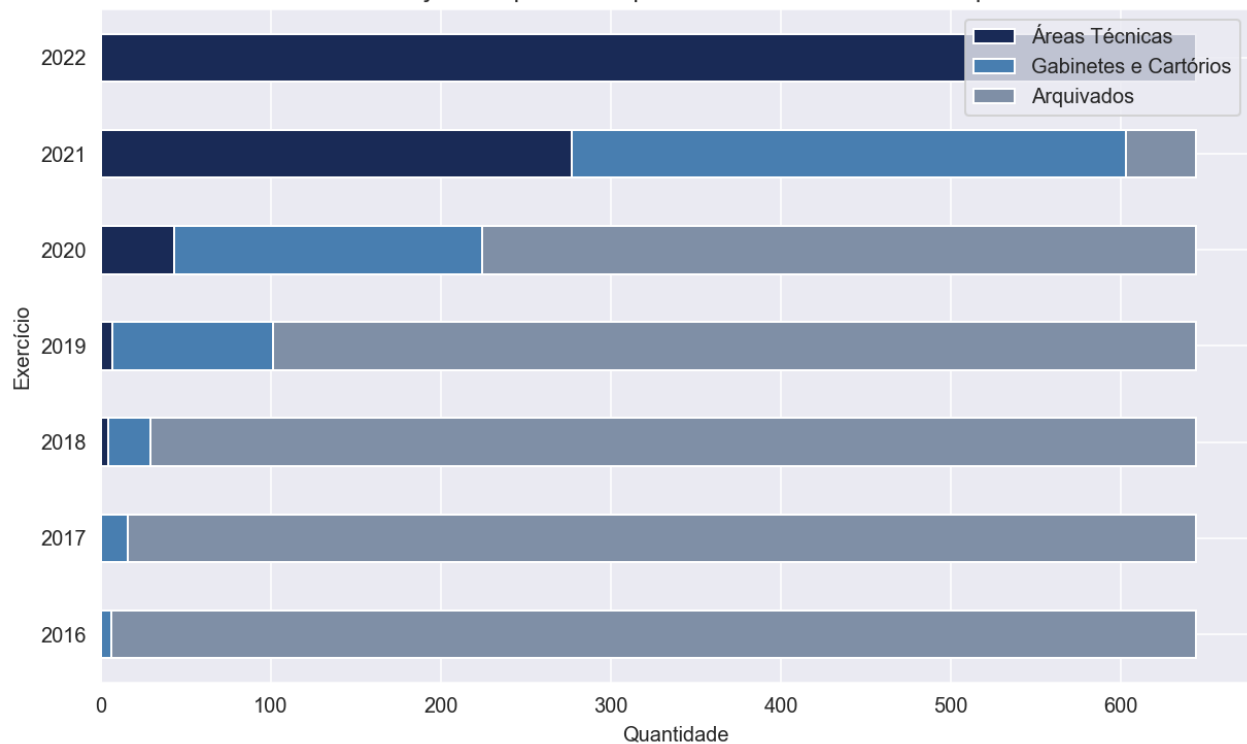

Localização dos processos por exercício - Contas de Prefeitura

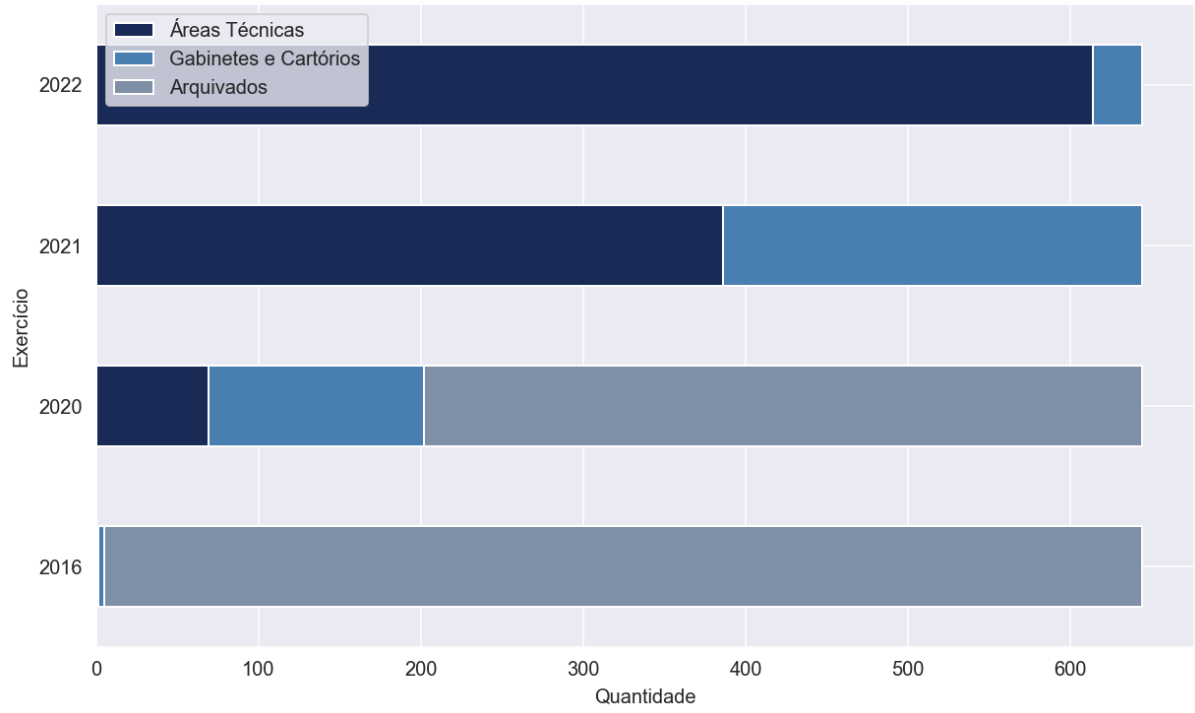

Localização dos processos por exercício - Relatório de Fiscalização

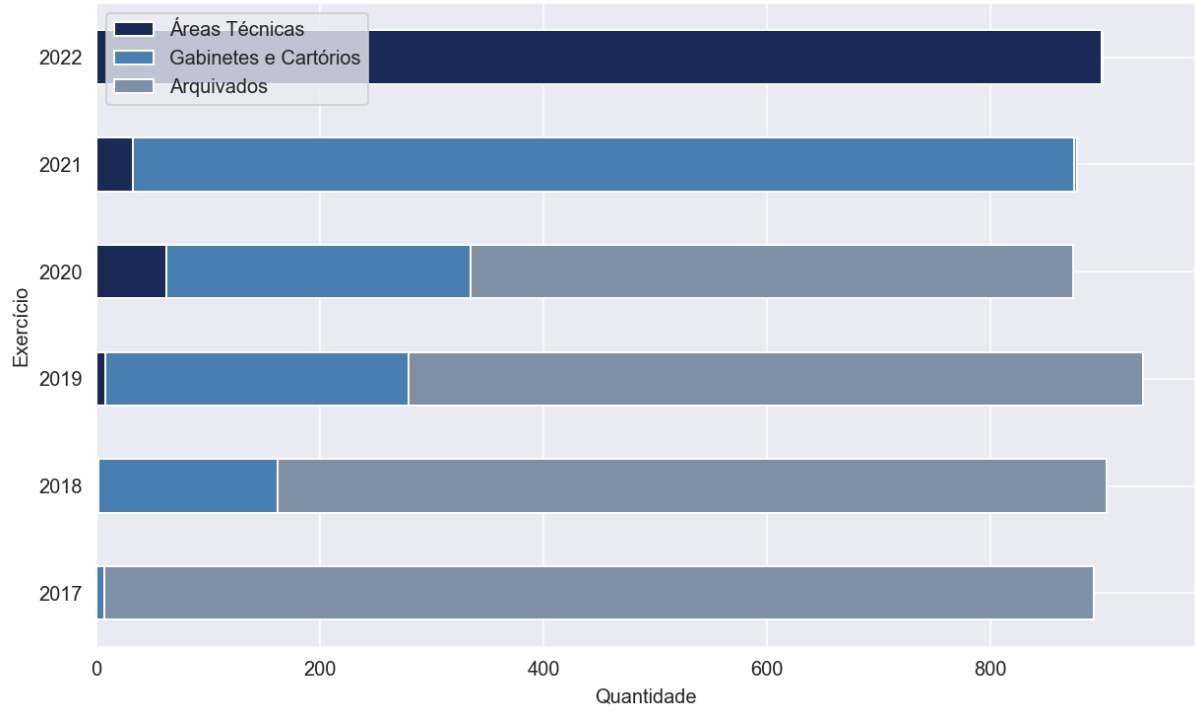

Localização dos processos por exercício - Tomada de Contas - Previdência

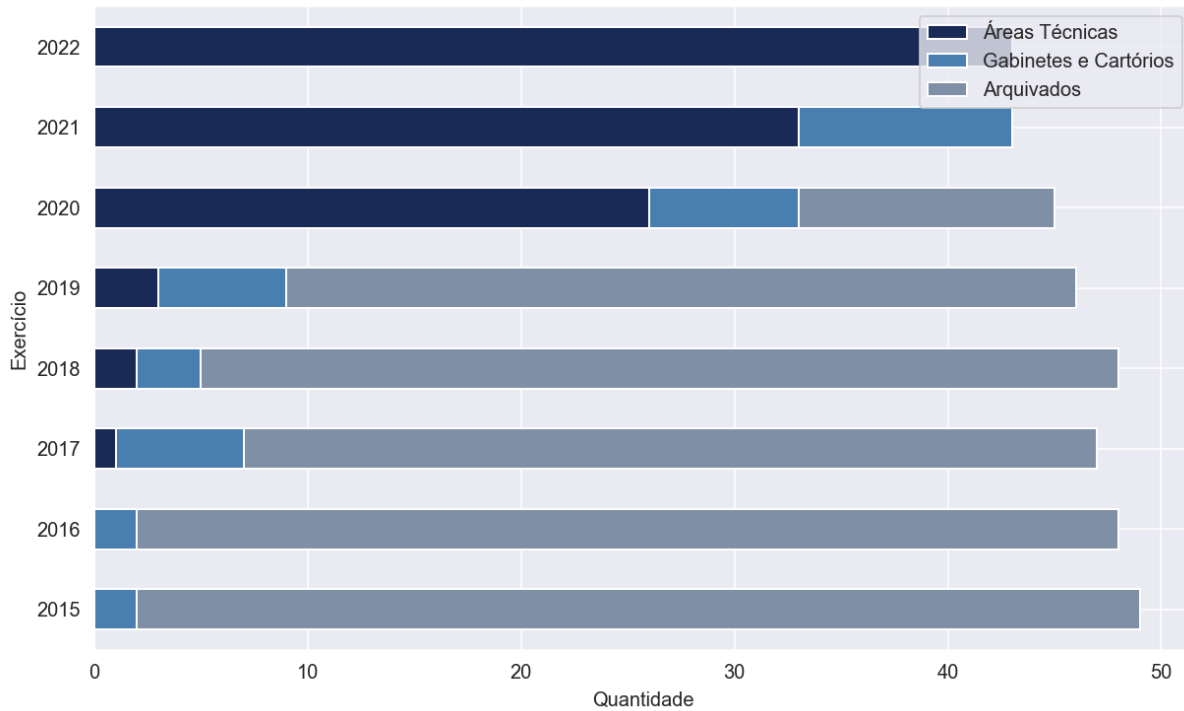

As tabelas a seguir compreendem todos os outros processos autuados neste Tribunal, por matéria e exercício de autuação, tanto em áreas técnicas quanto nos Gabinetes e Cartórios.

MATÉRIA	EXERCÍCIO	Outras Matérias em Área Técnica - Por Exercício de Autuação								Total
		ÁREA TÉCNICA								
		ATJ	DCF	DSFs	Fiscalização	GTP	MPC.SP	PFE	SDG	
Ações	2020	0	0	0	0	0	0	0	1	1
	2021	1	0	0	0	0	1	0	0	2
	2022	1	0	0	1	0	2	0	1	5
<b>Total da Matéria</b>		<b>2</b>	<b>0</b>	<b>0</b>	<b>1</b>	<b>0</b>	<b>3</b>	<b>0</b>	<b>2</b>	<b>8</b>
Adiantamentos	2019	1	0	0	0	0	0	0	0	1
	2022	0	0	0	16	0	4	0	0	20
<b>Total da Matéria</b>		<b>1</b>	<b>0</b>	<b>0</b>	<b>16</b>	<b>0</b>	<b>4</b>	<b>0</b>	<b>0</b>	<b>21</b>
Apartados	2017	0	1	0	0	0	0	0	0	1
	2019	0	1	0	0	0	0	0	0	1
<b>Total da Matéria</b>		<b>0</b>	<b>2</b>	<b>0</b>	<b>0</b>	<b>0</b>	<b>0</b>	<b>0</b>	<b>0</b>	<b>2</b>
Atos de Pessoal	2013	0	0	0	0	0	1	0	0	1
	2015	0	0	0	4	0	0	0	0	4
	2016	0	0	3	2	0	1	0	0	6
	2017	0	0	0	8	0	1	0	0	9
	2018	0	0	3	16	0	1	0	0	20
	2019	0	0	0	12	0	2	0	0	14
	2020	0	0	1	28	0	7	0	0	36
	2021	1	0	3	38	0	44	0	0	86
	2022	0	0	3	362	1	30	3	0	399
	<b>Total da Matéria</b>		<b>1</b>	<b>0</b>	<b>13</b>	<b>470</b>	<b>1</b>	<b>87</b>	<b>3</b>	<b>0</b>
Concurso Público	2019	0	0	0	1	0	0	0	0	1
	2020	0	0	0	2	0	0	0	0	2
	2022	0	0	0	1	0	2	0	0	3
<b>Total da Matéria</b>		<b>0</b>	<b>0</b>	<b>0</b>	<b>4</b>	<b>0</b>	<b>2</b>	<b>0</b>	<b>0</b>	<b>6</b>
Contratos	2014	8	0	0	1	0	1	0	0	10
	2015	20	9	0	7	0	2	0	4	42
	2016	88	1	0	45	0	12	0	9	155
	2017	96	2	0	137	0	9	0	51	295
	2018	205	0	0	257	0	14	2	41	519
	2019	376	0	0	389	0	25	3	56	849
	2020	418	2	0	303	0	125	5	76	929
	2021	435	0	0	392	0	131	1	71	1030
	2022	246	0	0	1178	0	56	6	47	1533
<b>Total da Matéria</b>		<b>1892</b>	<b>14</b>	<b>0</b>	<b>2709</b>	<b>0</b>	<b>375</b>	<b>17</b>	<b>355</b>	<b>5362</b>
Controle de Prazos	2018	0	0	0	1	0	0	0	0	1
	2019	0	0	0	1	0	0	0	0	1
	2020	0	0	0	6	0	0	0	0	6
	2021	0	0	0	7	0	0	0	0	7
	2022	0	0	0	55	0	0	0	0	55
<b>Total da Matéria</b>		<b>0</b>	<b>0</b>	<b>0</b>	<b>70</b>	<b>0</b>	<b>0</b>	<b>0</b>	<b>0</b>	<b>70</b>
EPE	2022	15	0	0	4	0	10	0	7	36
<b>Total da Matéria</b>		<b>15</b>	<b>0</b>	<b>0</b>	<b>4</b>	<b>0</b>	<b>10</b>	<b>0</b>	<b>7</b>	<b>36</b>

Expedientes	2016	1	0	0	0	0	0	0	0	1
	2017	0	0	0	1	0	2	0	0	3
	2018	0	0	0	2	0	1	0	0	3
	2019	1	0	0	0	0	4	0	3	8
	2020	5	0	0	6	0	5	0	2	18
	2021	4	0	0	82	0	6	0	5	97
	2022	3	0	0	78	4	6	1	2	94
<b>Total da Matéria</b>		<b>14</b>	<b>0</b>	<b>0</b>	<b>169</b>	<b>4</b>	<b>24</b>	<b>1</b>	<b>12</b>	<b>224</b>
Expedientes do Ministério Público	2017	1	0	0	0	0	0	0	0	1
	2018	0	0	0	0	0	1	0	0	1
	2020	0	0	0	1	0	0	0	0	1
	2021	0	0	0	4	0	1	0	0	5
	2022	1	0	0	24	1	0	0	0	26
<b>Total da Matéria</b>		<b>2</b>	<b>0</b>	<b>0</b>	<b>29</b>	<b>1</b>	<b>2</b>	<b>0</b>	<b>0</b>	<b>34</b>
Expedientes do Poder Judiciário	2019	0	0	0	0	0	0	0	1	1
	2020	0	0	0	0	0	0	0	5	5
	2021	0	0	0	1	0	1	0	5	7
	2022	0	0	0	18	1	0	0	1	20
<b>Total da Matéria</b>		<b>0</b>	<b>0</b>	<b>0</b>	<b>19</b>	<b>1</b>	<b>1</b>	<b>0</b>	<b>12</b>	<b>33</b>
Instrução de Representação	2015	0	0	0	1	0	0	0	0	1
	2016	0	0	0	0	0	3	0	0	3
	2017	2	0	0	1	0	1	0	0	4
	2022	0	0	0	0	11	0	0	1	12
<b>Total da Matéria</b>		<b>2</b>	<b>0</b>	<b>0</b>	<b>2</b>	<b>11</b>	<b>4</b>	<b>0</b>	<b>1</b>	<b>20</b>
Recursos	2017	2	0	0	0	0	0	0	0	2
	2018	0	0	0	1	0	2	0	0	3
	2020	6	0	0	0	0	9	0	9	24
	2021	40	0	0	0	0	57	0	30	127
	2022	50	0	0	1	26	125	5	156	363
<b>Total da Matéria</b>		<b>98</b>	<b>0</b>	<b>0</b>	<b>2</b>	<b>26</b>	<b>193</b>	<b>5</b>	<b>195</b>	<b>519</b>
Repasses Públicos	2015	4	1	0	1	0	0	0	3	9
	2016	14	0	0	5	0	3	0	7	29
	2017	19	1	0	9	0	5	0	10	44
	2018	63	0	0	25	0	13	1	17	119
	2019	101	1	0	18	0	28	1	20	169
	2020	250	0	0	118	0	81	2	37	488
	2021	237	0	0	311	0	86	2	64	700
	2022	71	0	0	639	0	68	11	17	806
<b>Total da Matéria</b>		<b>759</b>	<b>3</b>	<b>0</b>	<b>1126</b>	<b>0</b>	<b>284</b>	<b>17</b>	<b>175</b>	<b>2364</b>
Representação	2013	0	0	0	1	0	0	0	0	1
	2014	2	0	0	0	0	1	0	0	3
	2015	0	0	0	2	0	0	0	1	3
	2016	11	0	0	1	0	4	0	0	16
	2017	14	0	0	3	0	0	0	2	19
	2018	14	0	0	7	0	1	0	1	23
	2019	9	0	0	1	0	6	0	3	19
	2020	30	0	0	4	0	13	0	4	51
	2021	25	0	0	12	0	9	1	3	50
	2022	14	0	0	124	0	7	3	1	149
<b>Total da Matéria</b>		<b>119</b>	<b>0</b>	<b>0</b>	<b>155</b>	<b>0</b>	<b>41</b>	<b>4</b>	<b>15</b>	<b>334</b>
Multas e Sanções	2022	0	0	0	1	0	0	0	0	1
<b>Total da Matéria</b>		<b>0</b>	<b>0</b>	<b>0</b>	<b>1</b>	<b>0</b>	<b>0</b>	<b>0</b>	<b>0</b>	<b>1</b>
<b>Total Geral</b>		<b>2905</b>	<b>19</b>	<b>13</b>	<b>4777</b>	<b>44</b>	<b>1030</b>	<b>47</b>	<b>774</b>	<b>9609</b>

Outras Matérias em Gabinetes/Cartórios - Por Exercício de Autuação					
MATÉRIA	EXERCÍCIO	Total			
				2016	1
				2017	8
				2018	38
			Expedientes	2019	71
	2016	2		2020	52
	2017	2		2021	244
	2018	1		2022	464
Ações	2019	54			
	2020	26	Total da Matéria		878
	2021	10		2017	7
	2022	22		2018	41
Total da Matéria		117		2019	38
	2018	1	Expedientes do Ministério Público	2020	32
	2019	1		2021	79
Adiantamentos	2020	1		2022	251
	2021	25	Total da Matéria		448
	2022	75			
Total da Matéria		103		2018	3
	2015	1	Expedientes do Poder Judiciário	2019	7
	2016	4		2020	14
Apartados	2017	9		2021	47
	2018	3		2022	115
	2019	7	Total da Matéria		186
Total da Matéria		24			
	2013	8	Instrução de Representação	2015	4
	2014	3		2016	9
	2015	20		2017	20
Atos de Pessoal	2016	89		2022	23
	2017	23	Total da Matéria		56
	2018	65			
	2019	84		2016	9
	2020	223		2017	31
	2021	432		2018	25
	2022	1040	Recursos	2019	53
Total da Matéria		1987		2020	174
	2019	1		2021	772
	2020	2		2022	1322
Concurso Público	2021	1	Total da Matéria		2386
	2022	6			
Total da Matéria		10		2014	1
	2020	2		2015	47
Consultas	2021	3		2016	137
Total da Matéria		5		2017	281
	2013	2	Repasses Públicos	2018	500
	2014	55		2019	716
	2015	308		2020	1355
Contratos	2016	890		2021	1648
	2017	1418		2022	1920
	2018	2093	Total da Matéria		6605
	2019	3162			
	2020	4061		2013	12
	2021	3981		2014	36
	2022	4042		2015	21
Total da Matéria		20012		2016	67
	2016	1	Representação	2017	92
	2018	6		2018	93
Controle de Prazos	2019	9		2019	87
	2020	14		2020	141
	2021	16		2021	147
	2022	77		2022	332
Total da Matéria		123	Total da Matéria		1028
	2014	1	Multas e Sanções	2022	1
	2019	2	Total da Matéria		1
EPE	2020	3			
	2021	10			
	2022	420			
Total da Matéria		436	Total Geral		34405



Total de Despachos, Sentenças e Decisões Colegiadas proferidas por Conselheiros e Auditores, consoante suas respectivas competências.

Decisões Monocráticas - 2022											
	Jan	Fev	Mar	Abr	Mai	Jun	Jul	Ago	Set	Total	
<b>Decisão</b>	7	3	4	5	3	0	3	4	1	30	
Auditores	2	2	4	3	2	0	3	2	1	19	
Conselheiros	5	1	0	2	1	0	0	2	0	11	
<b>Decisão Urgente</b>	60	149	201	140	165	166	210	226	214	1531	
Conselheiros	60	149	201	140	165	166	210	226	214	1531	
<b>Despacho</b>	5636	6725	7902	6433	7957	6840	7253	8338	7917	65001	
Auditores	918	1224	1285	1037	1362	990	993	1127	984	9920	
Conselheiros	4718	5501	6617	5396	6595	5850	6260	7211	6933	55081	
<b>Sentença</b>	629	690	672	689	1000	780	825	855	762	6902	
Auditores	411	522	502	520	770	643	686	668	543	5265	
Conselheiros	218	168	170	169	230	137	139	187	219	1637	
<b>Total</b>	6332	7567	8779	7267	9125	7786	8291	9423	8894	73464	

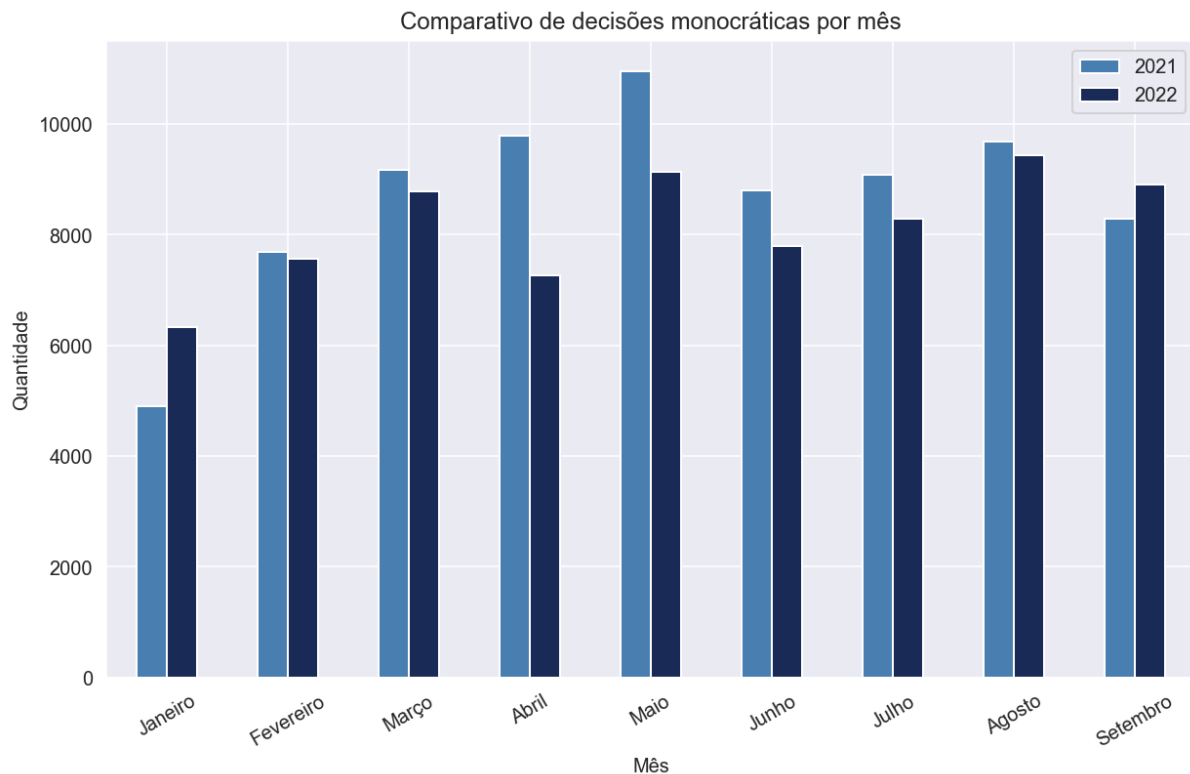

Decisões Colegiadas - 2022									
	Fev	Mar	Abr	Mai	Jun	Jul	Ago	Set	Total
<b>1ª Câmara</b>	361	431	480	788	658	435	976	396	4525
Acórdão	287	318	356	668	543	321	488	200	3181
Parecer	5	26	29	42	40	22	31	25	220
SEM MÉRITO	69	87	95	78	75	92	457	84	1037
Aguardando registro	0	0	0	0	0	0	0	87	87
<b>2ª Câmara</b>	240	433	397	664	406	444	530	281	3395
Acórdão	196	321	269	541	333	356	429	195	2640
Parecer	22	31	36	36	31	26	36	19	237
SEM MÉRITO	22	81	92	87	42	62	65	42	493
Aguardando registro	0	0	0	0	0	0	0	25	25
<b>Tribunal Pleno</b>	475	261	239	245	309	391	399	337	2656
Acórdão	266	141	137	134	168	204	211	143	1404
Parecer	8	7	13	7	13	18	26	11	103
SEM MÉRITO	201	113	89	104	128	169	162	159	1125
Aguardando registro	0	0	0	0	0	0	0	24	24
<b>Total</b>	1076	1125	1116	1697	1373	1270	1905	1014	10576

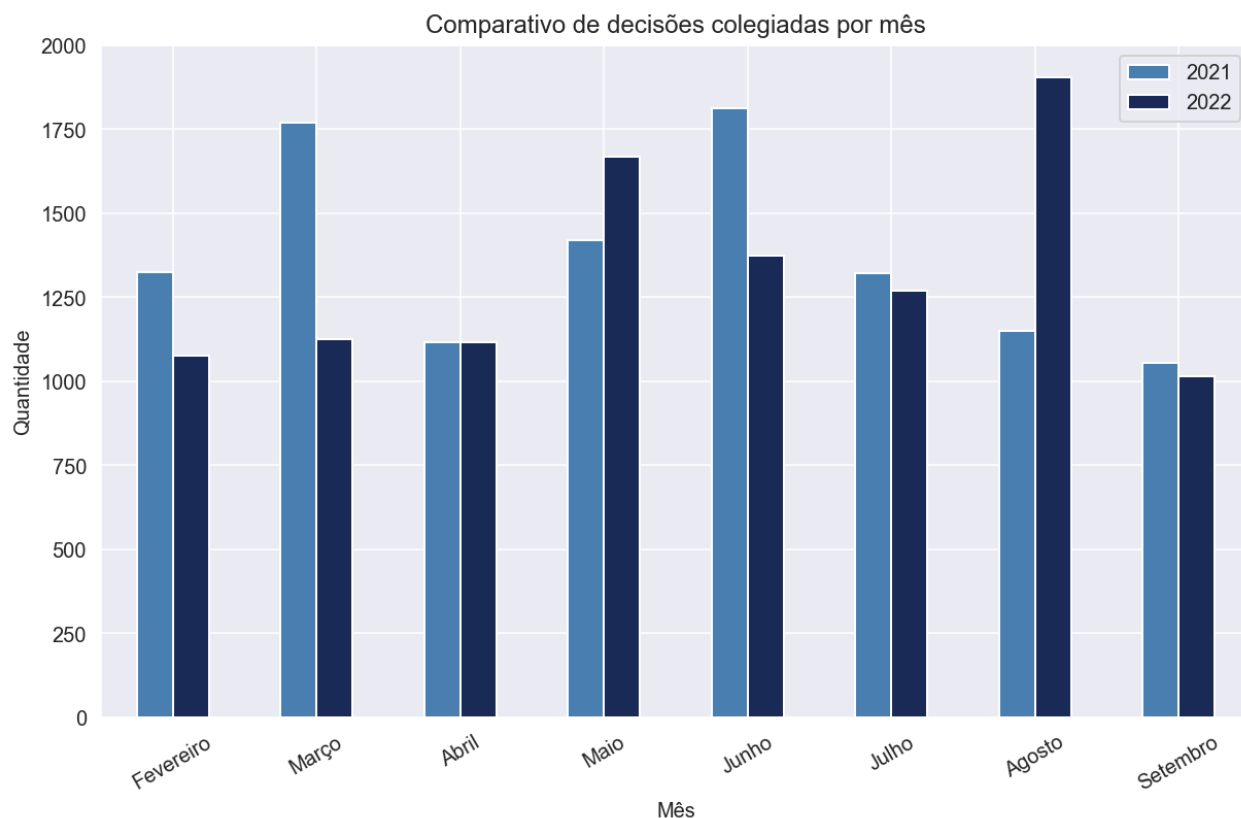

Abaixo encontra-se anexo quadro resumo contendo o total de multas aplicadas, o número de feitos encaminhados ao Ministério Público Estadual, quantidade de sustentações orais e o valor das devoluções, mês a mês. Neste caso, os dados compreendem os processos físicos e eletrônicos.

Primeira Câmara						
Mês	Encaminhados ao Ministério Público Estadual	Quantidade de multas	Valor multas em UFESP's	Sustentações orais MPC	Sustentações orais advogados e partes	Valor das devoluções
Fevereiro	10	4	1.400	0	10	R\$ 1.244.506,60
Março	9	7	1.660	0	11	R\$ 577.063,69
Abril	8	6	1.410	0	16	R\$ 517.814,01
Maior	5	9	4.210	0	22	R\$ 65.109,09
Junho	12	8	2.720	0	13	R\$ 5.081,35
Julho	5	4	1.380	3	14	R\$ 4.738.550,71
Agosto	7	8	3.110	0	7	R\$ 42.056,89
Setembro	16	14	4.990	3	37	R\$ 4.840.477,56
<b>TOTAL</b>	<b>72</b>	<b>60</b>	<b>20880</b>	<b>6</b>	<b>130</b>	<b>R\$ 12.030.659,90</b>

Segunda Câmara						
Mês	Encaminhados ao Ministério Público Estadual	Quantidade de multas	Valor multas em UFESP's	Sustentações orais MPC	Sustentações orais advogados e partes	Valor das devoluções
Fevereiro	1	3	560	0	12	R\$ 2.226.617,96
Março	10	5	1.360	1	10	R\$ 1.488.445,12
Abril	9	9	1.480	0	12	R\$ 5.044.765,65
Maior	10	10	2.960	1	21	R\$ 6.131.023,13
Junho	9	5	1.260	0	7	R\$ -
Julho	16	9	1.300	1	18	R\$ 42.207.043,19
Agosto	16	4	1.280	0	7	R\$ 3.406.661,98
Setembro	39	19	3.540	1	44	R\$ 46.132.781,93
<b>TOTAL</b>	<b>110</b>	<b>64</b>	<b>13.740</b>	<b>4</b>	<b>131</b>	<b>R\$ 106.637.338,96</b>

Tribunal Pleno													
Mês	MPE		Multa		Valor Multa		Valor Devoluções		Exame Prévio		Pauta		
	Pauta	Ex. Prévio	Pauta	Ex. Prévio	Pauta	Ex. Prévio	Pauta	Ex. Prévio	MPC	Adv	MPC	Adv	
Fevereiro	0	0	0	2	0	200	0	0	0	0	0	0	16
Março	0	0	0	0	0	0	0	0	0	0	0	0	10
Abril	0	0	0	1	0	200	0	0	0	0	0	0	13
Mai	0	0	0	0	0	0	0	0	0	0	0	0	18
Junho	0	0	0	0	0	0	0	0	0	0	0	1	20
Julho	0	0	0	0	0	0	0	0	0	1	0	0	23
Agosto	0	0	0	0	0	0	0	0	0	0	0	0	19
Setembro	0	1	0	4	0	760	0	0	0	1	0	0	59
<b>TOTAL</b>	<b>0</b>	<b>1</b>	<b>0</b>	<b>7</b>	<b>0</b>	<b>1160</b>	<b>0</b>	<b>0</b>	<b>0</b>	<b>2</b>	<b>1</b>	<b>0</b>	<b>178</b>

GP, em 10 de novembro de 2022.

**DIMAS RAMALHO**  
**PRESIDENTE**