

COMUNICADO GP Nº 83/2022

O TRIBUNAL DE CONTAS DO ESTADO DE SÃO PAULO, em respeito ao requisito da transparência de atos públicos, traz ao conhecimento de todos quantos se interessarem a total movimentação de processos em tramitação relativa ao período de Janeiro a Novembro em todas as dependências da Casa, incluindo Cartórios e Gabinetes dos Senhores Conselheiros e Auditores, bem como valores a ser restituídos, multas aplicadas, encaminhamento ao Ministério Público do Estado e sustentações orais realizadas.

Esses números referem-se, exclusivamente, a processos eletrônicos e os trabalhos creditados ao e-TCESP e SDG-4, compilados pela SDG.

Autuações - Processos Eletrônicos 2022												
Origem	Jan	Fev	Mar	Abr	Mai	Jun	Jul	Ago	Set	Out	Nov	Total
Advogado	181	348	382	288	354	360	343	380	374	317	322	3649
Cópia	63	55	46	13	29	44	25	28	21	13	10	347
DE	354	279	558	278	313	285	235	301	235	195	200	3233
Parte	364	335	444	356	333	465	367	362	366	384	344	4120
Protocolo Diretorias	565	887	1170	996	811	771	765	780	779	601	643	8768
Sistema eletrônico	2	3144	0	1	1	18	0	17	0	0	0	3183
Total	1529	5048	2600	1932	1841	1943	1735	1868	1775	1510	1519	23300

Comparativo da quantidade de processos autuados por mês

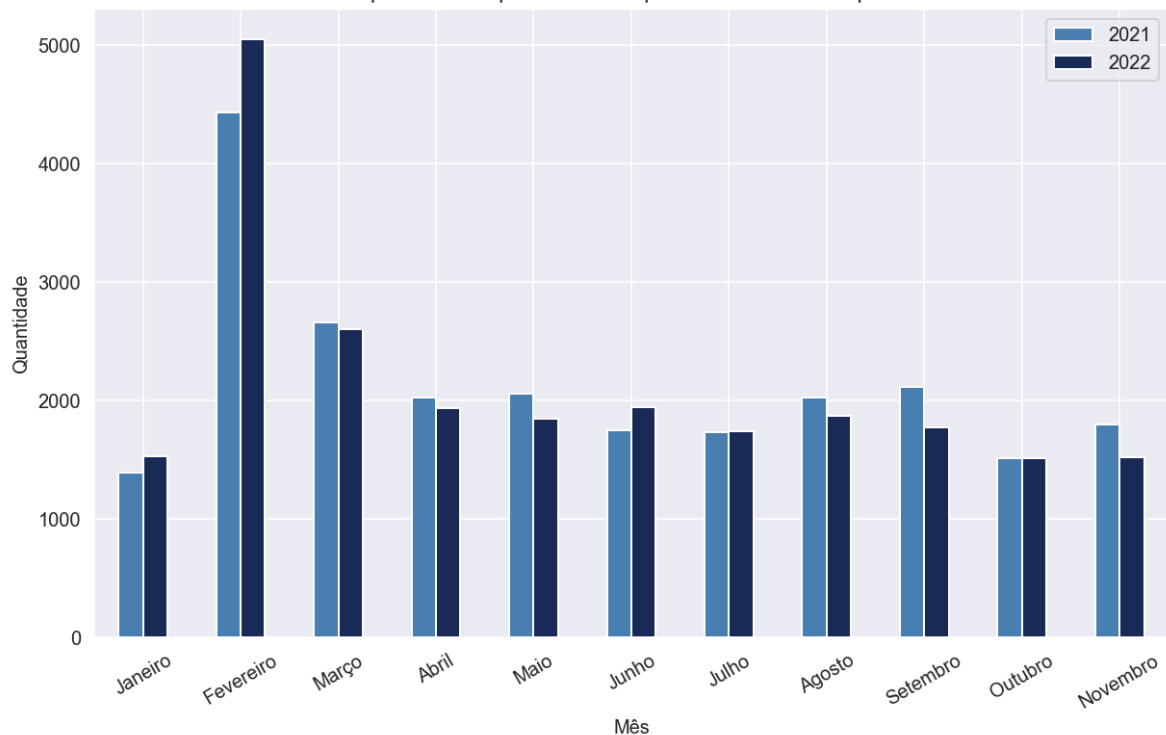

Área	Jan		Fev		Mar		Abr		Mai		Jun		Jul		Ago		Set		Out		Nov	
	Entrada	Saída	Entrada	Saída	Entrada	Saída	Entrada	Saída	Entrada	Saída	Entrada	Saída	Entrada	Saída	Entrada	Saída	Entrada	Saída	Entrada	Saída	Entrada	Saída
ATJ	531	352	730	443	614	552	531	421	810	874	552	951	468	669	572	710	833	891	633	806	834	826
DCF (*)	40	11	102	107	113	96	149	107	240	189	105	46	108	33	162	127	111	81	175	68	75	87
DE	11	11	4	3	8	8	10	6	25	26	6	6	6	5	8	8	13	13	4	3	5	5
DSFs	176	199	634	509	324	406	302	278	399	358	476	432	462	449	446	439	443	408	294	272	300	262
Fiscalização	2291	1511	5765	1845	3599	3273	2586	1736	2676	2706	2437	2333	2615	3202	2926	2836	2639	2473	2139	2279	2352	2487
GTP	258	17	285	416	319	496	313	312	418	361	380	361	326	319	328	326	336	355	303	260	277	231
MPC.SP	1868	821	2827	1244	2975	1339	2409	1037	3280	1440	2807	1002	2888	1334	3140	1338	2703	1250	2973	1693	3072	1436
PFE	806	824	1101	1037	1061	1096	797	744	1183	1153	790	811	954	908	953	869	783	790	1435	1247	891	1050
SDG	209	172	390	438	603	767	423	455	547	533	667	573	391	391	460	669	489	457	544	524	616	565
Total	6190	3918	11838	6042	9616	8033	7520	5096	9578	7640	8220	6515	8218	7310	8995	7322	8150	6718	8500	7152	8422	6949

(*) Controle de multas aplicadas

Comparativo da quantidade de processos movimentados em áreas técnicas por mês

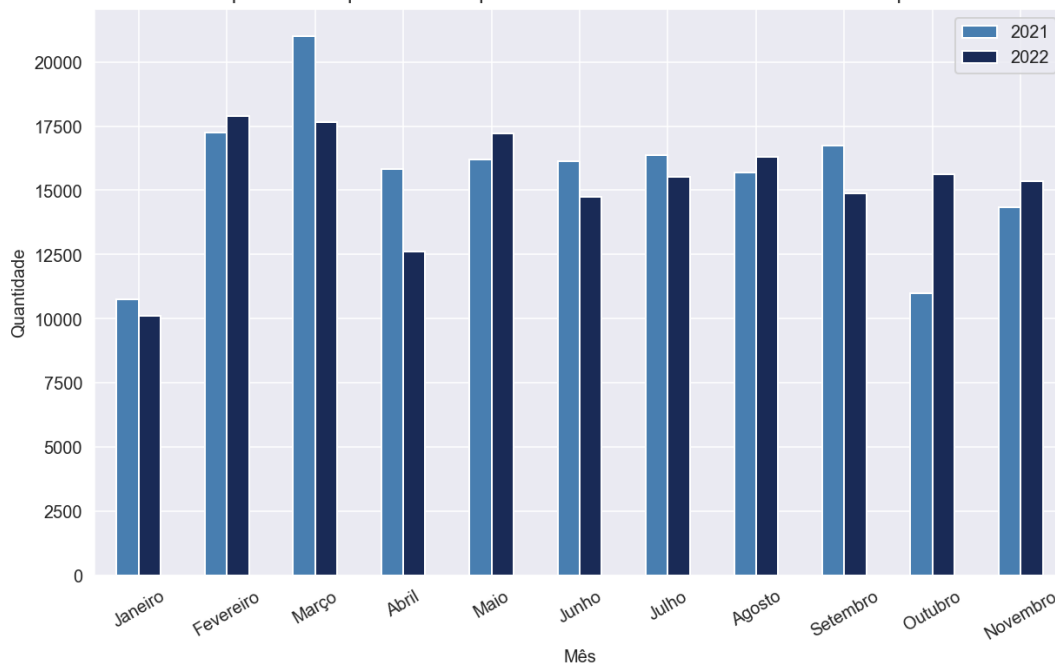

Essas tabelas a seguir apresentam o estoque de contas anuais em áreas técnicas, separados por exercício, conforme situação verificada em 01/12/2022.

Contas Anuais em Área Técnica - Por Exercício								
MATÉRIA	EXERCÍCIO	ÁREA TÉCNICA						Total
		ATJ	DCF	Fiscalização	MPC.SP	PFE	SDG	
Balança Geral do Exercício	2015	0	0	0	1	0	1	2
	2016	1	1	0	2	0	0	4
	2017	3	0	0	0	0	1	4
	2018	12	0	0	3	0	5	20
	2019	15	0	0	8	0	6	29
	2020	188	1	81	71	0	5	346
	2021	55	0	174	37	1	3	270
	2022	0	0	927	1	0	1	929
Total da Matéria		274	2	1182	123	1	22	1604
Contas de Câmara	2017	0	0	1	0	0	0	1
	2018	1	0	1	0	0	1	3
	2019	0	0	0	0	0	3	3
	2020	1	0	0	6	0	7	14
	2021	13	0	3	147	0	6	169
	2022	0	0	644	0	0	0	644
Total da Matéria		15	0	649	153	0	17	834
Contas de Prefeitura	2021	125	0	25	187	0	6	343
	2022	0	0	596	0	0	0	596
Total da Matéria		125	0	621	187	0	6	939
Contas do Governador	2022	0	0	1	0	0	0	1
Total da Matéria		0	0	1	0	0	0	1
Relatório de Fiscalização	2018	0	0	0	1	0	0	1
	2019	0	0	0	7	0	0	7
	2020	41	0	0	20	0	5	66
	2021	12	0	0	30	0	103	145
	2022	0	0	899	0	0	0	899
Total da Matéria		53	0	899	58	0	108	1118
Tomada de Contas - Previdência	2018	2	0	0	0	0	0	2
	2019	2	0	0	1	0	0	3
	2020	25	0	0	3	0	0	28
	2021	0	0	8	4	0	0	12
	2022	0	0	43	0	0	0	43
Total da Matéria		29	0	51	8	0	0	88
Total Geral		496	2	3403	529	1	153	4584

De mesma forma, a tabela abaixo contém as mesmas informações, agora referentes aos Gabinetes e Cartórios.

Contas Anuais em		
Gabinetes/Cartórios - Por Exercício		
MATÉRIA	EXERCÍCIO	Total
Balço Geral do Exercício	2015	23
	2016	59
	2017	143
	2018	64
	2019	202
	2020	168
	2021	577
	2022	9
Total da Matéria		1245
Contas de Câmara	2016	5
	2017	12
	2018	22
	2019	86
	2020	172
	2021	402
Total da Matéria		699
Contas de Prefeitura	2016	3
	2020	39
	2021	297
	2022	48
Total da Matéria		387
Relatório de Fiscalização	2017	7
	2018	161
	2019	272
	2020	188
	2021	716
Total da Matéria		1344
Tomada de Contas - Previdência	2015	1
	2016	1
	2017	7
	2018	2
	2019	5
	2020	3
	2021	30
Total da Matéria		49
Total Geral		3724

Localização dos processos por exercício - Balanço Geral do Exercício

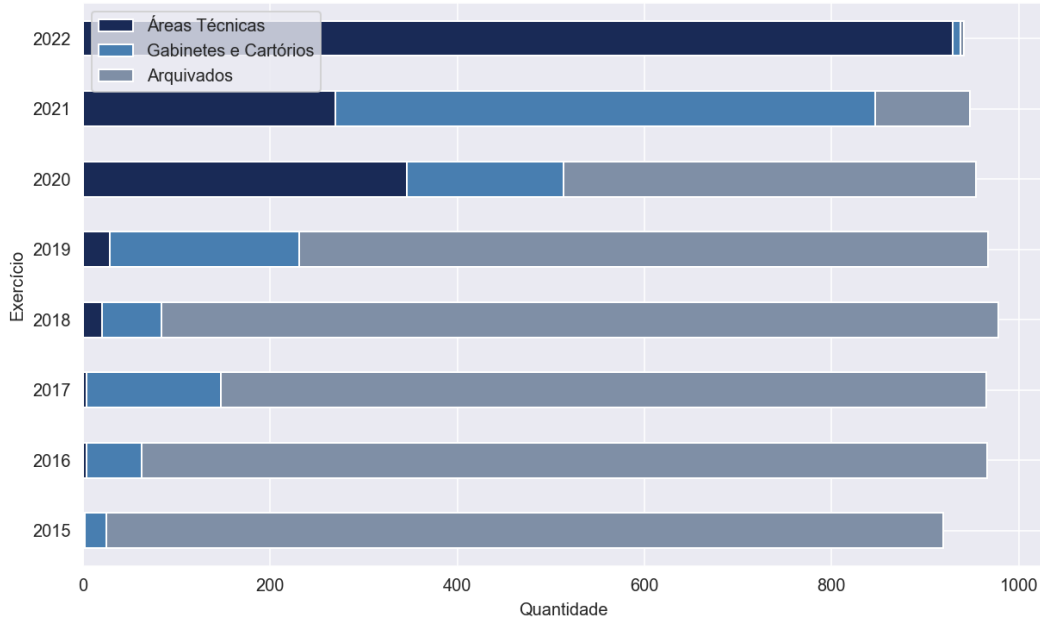

Localização dos processos por exercício - Câmaras Municipais

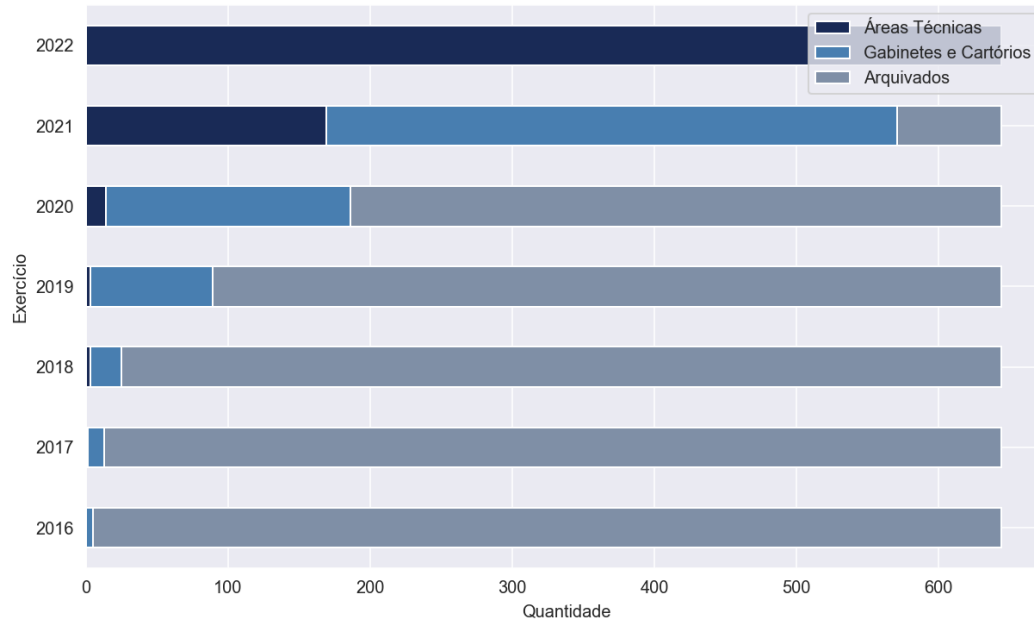

Localização dos processos por exercício - Contas de Prefeitura

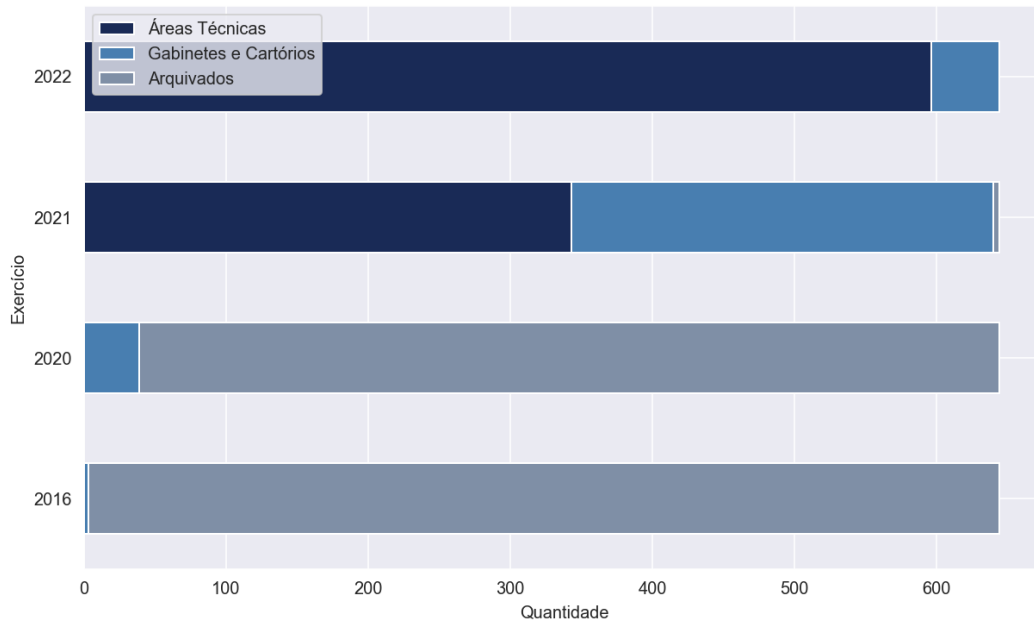

Localização dos processos por exercício - Relatório de Fiscalização

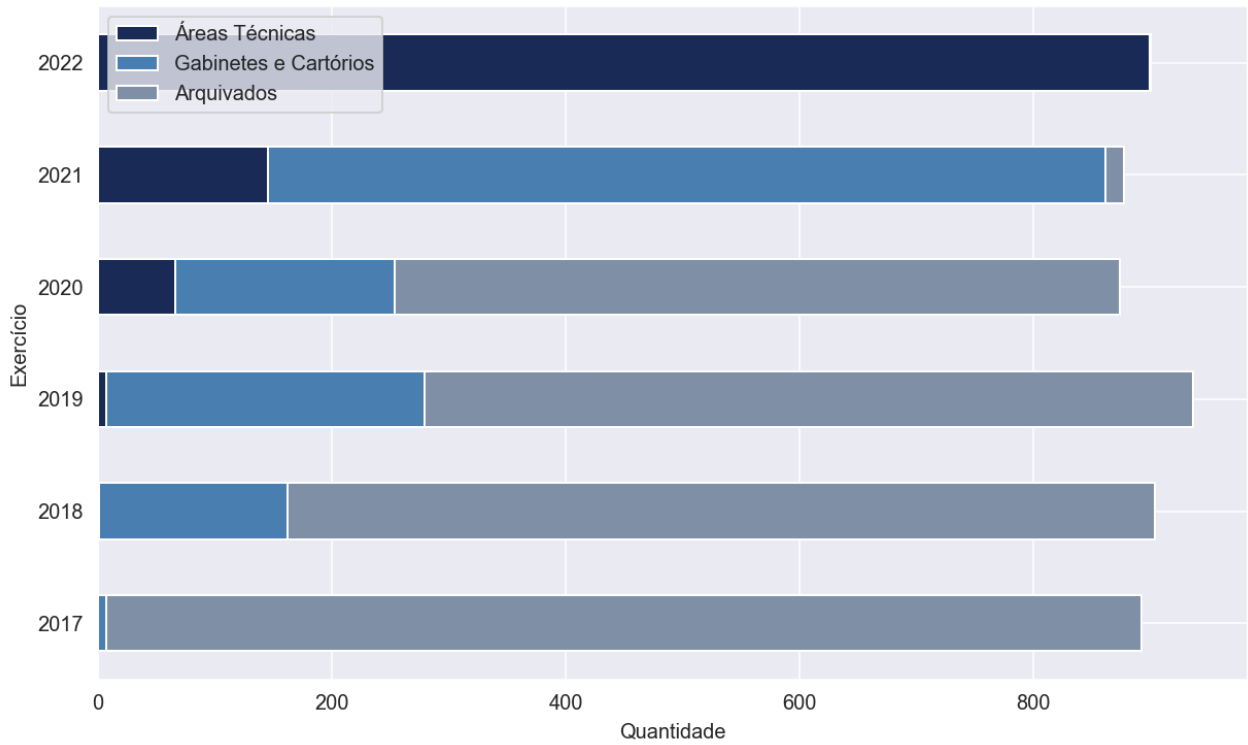

Localização dos processos por exercício - Tomada de Contas - Previdência

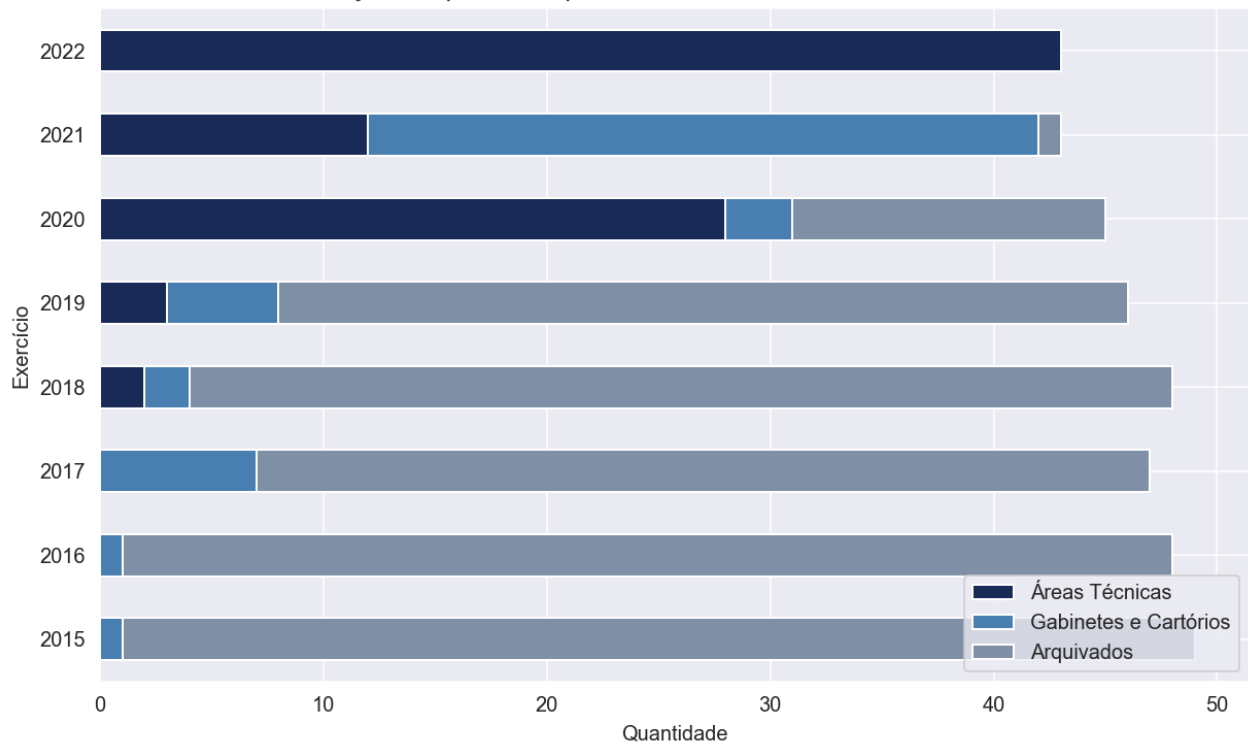

As tabelas a seguir compreendem todos os outros processos autuados neste Tribunal, por matéria e exercício de autuação, tanto em áreas técnicas quanto nos Gabinetes e Cartórios.

Outras Matérias em Área Técnica - Por Exercício de Autuação										
MATÉRIA	EXERCÍCIO	ÁREA TÉCNICA								Total
		ATJ	DCF	DSFs	Fiscalização	GTP	MPC.SP	PFE	SDG	
Ações	2021	0	0	0	0	0	1	0	1	2
	2022	1	0	0	0	1	4	0	2	8
Total da Matéria		1	0	0	0	1	5	0	3	10
Adiantamentos	2019	1	0	0	0	0	0	0	0	1
	2022	0	0	0	14	0	7	0	0	21
Total da Matéria		1	0	0	14	0	7	0	0	22
Atos de Pessoal	2013	0	0	0	0	0	1	0	0	1
	2015	0	0	0	2	0	0	0	0	2
	2016	0	0	1	7	0	1	0	0	9
	2017	0	0	0	8	0	1	0	0	9
	2018	0	0	0	11	0	1	0	0	12
	2019	0	0	0	7	0	7	0	0	14
	2020	0	0	0	22	0	13	0	0	35
	2021	1	0	2	34	0	40	0	0	77
2022	0	0	3	259	0	41	0	0	303	
Total da Matéria		1	0	6	350	0	105	0	0	462
Concurso Público	2019	0	0	0	1	0	0	0	0	1
	2020	0	0	0	2	0	0	0	0	2
	2022	0	0	0	1	0	2	0	0	3
Total da Matéria		0	0	0	4	0	2	0	0	6
Contratos	2014	7	0	0	8	0	0	0	0	15
	2015	17	1	0	9	0	0	0	2	29
	2016	64	2	0	43	0	5	1	9	124
	2017	83	4	0	95	0	16	0	46	244
	2018	168	4	0	263	0	18	1	30	484
	2019	300	7	0	375	3	27	2	68	782
	2020	326	7	0	299	0	124	1	80	837
	2021	355	1	0	379	0	153	1	90	979
2022	291	0	0	1274	0	99	6	42	1712	
Total da Matéria		1611	26	0	2745	3	442	12	367	5206
Controle de Prazos	2017	0	1	0	0	0	0	0	0	1
	2018	0	0	0	1	0	0	0	0	1
	2019	0	0	0	1	0	0	0	0	1
	2020	0	0	0	5	0	0	0	0	5
	2021	0	0	0	4	0	0	0	0	4
	2022	0	1	0	63	0	0	0	0	64
Total da Matéria		0	2	0	74	0	0	0	0	76
EPE	2019	0	0	0	0	1	0	0	0	1
	2022	7	0	0	4	1	23	1	4	40
Total da Matéria		7	0	0	4	2	23	1	4	41

Expedientes	2016	1	0	0	0	0	0	0	0	1
	2017	0	0	0	0	0	2	0	0	2
	2018	0	0	0	2	0	0	0	1	3
	2019	0	0	0	0	0	1	0	1	2
	2020	5	0	0	8	0	4	0	1	18
	2021	4	0	0	19	0	4	0	4	31
	2022	3	0	0	76	12	2	0	0	93
Total da Matéria	13	0	0	105	12	13	0	7	150	
Expedientes do Ministério Público	2017	1	0	0	1	0	0	0	0	2
	2018	0	0	0	0	0	1	0	0	1
	2020	0	0	0	1	0	0	0	0	1
	2021	0	0	0	3	0	0	0	0	3
	2022	1	0	0	16	19	0	0	0	36
Total da Matéria	2	0	0	21	19	1	0	0	43	
Expedientes do Poder Judiciário	2019	0	0	0	0	0	0	0	1	1
	2020	0	0	0	0	0	0	0	5	5
	2021	0	0	0	0	0	1	0	5	6
	2022	0	0	0	21	3	0	0	1	25
Total da Matéria	0	0	0	21	3	1	0	12	37	
Instrução de Representação	2015	0	0	0	1	0	0	0	0	1
	2016	0	0	0	0	0	3	0	0	3
	2017	2	0	0	1	0	0	0	0	3
	2022	0	0	0	0	6	0	0	0	6
Total da Matéria	2	0	0	2	6	3	0	0	13	
Recursos	2017	0	0	0	0	0	0	0	2	2
	2018	0	0	0	0	0	0	0	1	1
	2019	0	0	0	3	0	0	0	2	5
	2020	1	0	0	0	0	9	0	3	13
	2021	37	0	0	0	0	48	0	16	101
	2022	71	0	0	1	59	122	3	163	419
Total da Matéria	109	0	0	4	59	179	3	187	541	
Repasses Públicos	2015	4	0	0	1	0	0	0	3	8
	2016	14	0	0	5	0	3	0	7	29
	2017	17	0	0	13	1	5	1	11	48
	2018	63	0	0	29	0	14	0	15	121
	2019	84	0	0	22	0	33	0	21	160
	2020	248	0	0	121	0	85	0	30	484
	2021	231	0	0	236	0	86	4	66	623
	2022	118	0	0	668	0	80	1	20	887
Total da Matéria	779	0	0	1095	1	306	6	173	2360	
Representação	2013	0	0	0	2	0	0	0	0	2
	2014	2	0	0	1	0	0	0	0	3
	2015	0	0	0	3	0	0	0	0	3
	2016	12	0	0	2	0	2	0	0	16
	2017	10	2	0	2	0	4	0	2	20
	2018	12	0	0	2	0	1	0	1	16
	2019	7	0	0	1	0	7	0	3	18
	2020	28	0	0	2	0	11	0	8	49
	2021	19	0	0	12	0	11	1	2	45
	2022	17	0	0	147	1	17	1	3	186
Total da Matéria	107	2	0	174	1	53	2	19	358	
Total Geral	2633	30	6	4613	107	1140	24	772	9325	

Outras Matérias em Gabinetes/Cartórios - Por Exercício de Autuação					
MATÉRIA	EXERCÍCIO	Total			
				2016	1
				2017	8
				2018	33
			Expedientes	2019	65
Ações	2016	2		2020	52
	2017	2		2021	166
	2019	54		2022	474
	2020	11			
	2021	8	Total da Matéria		799
	2022	30			
Total da Matéria		107		2017	8
Adiantamentos			Expedientes do Ministério Público	2018	42
	2018	1		2019	37
	2019	1		2020	32
	2020	1		2021	75
	2021	25		2022	227
	2022	72			
Total da Matéria		100	Total da Matéria		421
Apartados	2015	1		2018	3
	2016	1	Expedientes do Poder Judiciário	2019	5
	2017	8		2020	12
	2018	1		2021	43
	2019	5		2022	96
Total da Matéria		16	Total da Matéria		159
Atos de Pessoal	2013	7		2015	4
	2014	2	Instrução de Representação	2016	8
	2015	17		2017	20
	2016	81		2022	15
	2017	55	Total da Matéria		47
	2018	55		2016	5
	2019	105		2017	28
	2020	214		2018	12
	2021	366	Recursos	2019	38
2022	1066		2020	126	
Total da Matéria		1968		2021	611
Concurso Público	2019	1		2022	1437
	2020	2	Total da Matéria		2257
	2021	1		2014	1
	2022	7		2015	37
Total da Matéria		11		2016	120
Consultas	2020	2		2017	256
	2021	4		2018	463
Total da Matéria		6		2019	669
Contratos	2013	2	Repasses Públicos	2020	1308
	2014	53		2021	1576
	2015	264		2022	2194
	2016	822	Total da Matéria		6624
	2017	1280		2013	12
	2018	1957		2014	31
	2019	2968		2015	19
	2020	3822		2016	64
	2021	3703		2017	82
2022	4717		2018	84	
Total da Matéria		19588		2019	83
Controle de Prazos	2016	2	Representação	2020	130
	2018	6		2021	142
	2019	7		2022	391
	2020	10	Total da Matéria		1038
	2021	12	Multas e Sanções	2022	1
	2022	83	Total da Matéria		1
Total da Matéria		120	Total Geral		33712
EPE	2014	1			
	2019	1			
	2020	2			
	2021	6			
	2022	440			
Total da Matéria		450			

Total de Despachos, Sentenças e Decisões Colegiadas proferidas por Conselheiros e Auditores, consoante suas respectivas competências.

Decisões Monocráticas - 2022													
	Jan	Fev	Mar	Abr	Mai	Jun	Jul	Ago	Set	Out	Nov	Total	
Decisão	7	3	4	5	3	0	3	4	1	1	2	33	
Auditores	2	2	4	3	2	0	3	2	1	0	2	21	
Conselheiros	5	1	0	2	1	0	0	2	0	1	0	12	
Decisão Urgente	60	149	201	140	165	166	210	226	214	203	227	1961	
Conselheiros	60	149	201	140	165	166	210	226	214	203	227	1961	
Despacho	5636	6725	7902	6433	7957	6840	7253	8338	7915	7374	7691	80064	
Auditores	918	1224	1285	1037	1362	990	993	1127	984	876	1214	12010	
Conselheiros	4718	5501	6617	5396	6595	5850	6260	7211	6931	6498	6477	68054	
Sentença	629	690	672	689	1000	780	825	855	762	745	777	8424	
Auditores	411	522	502	520	770	643	686	668	543	514	563	6342	
Conselheiros	218	168	170	169	230	137	139	187	219	231	214	2082	
Total	6332	7567	8779	7267	9125	7786	8291	9423	8892	8323	8697	90482	

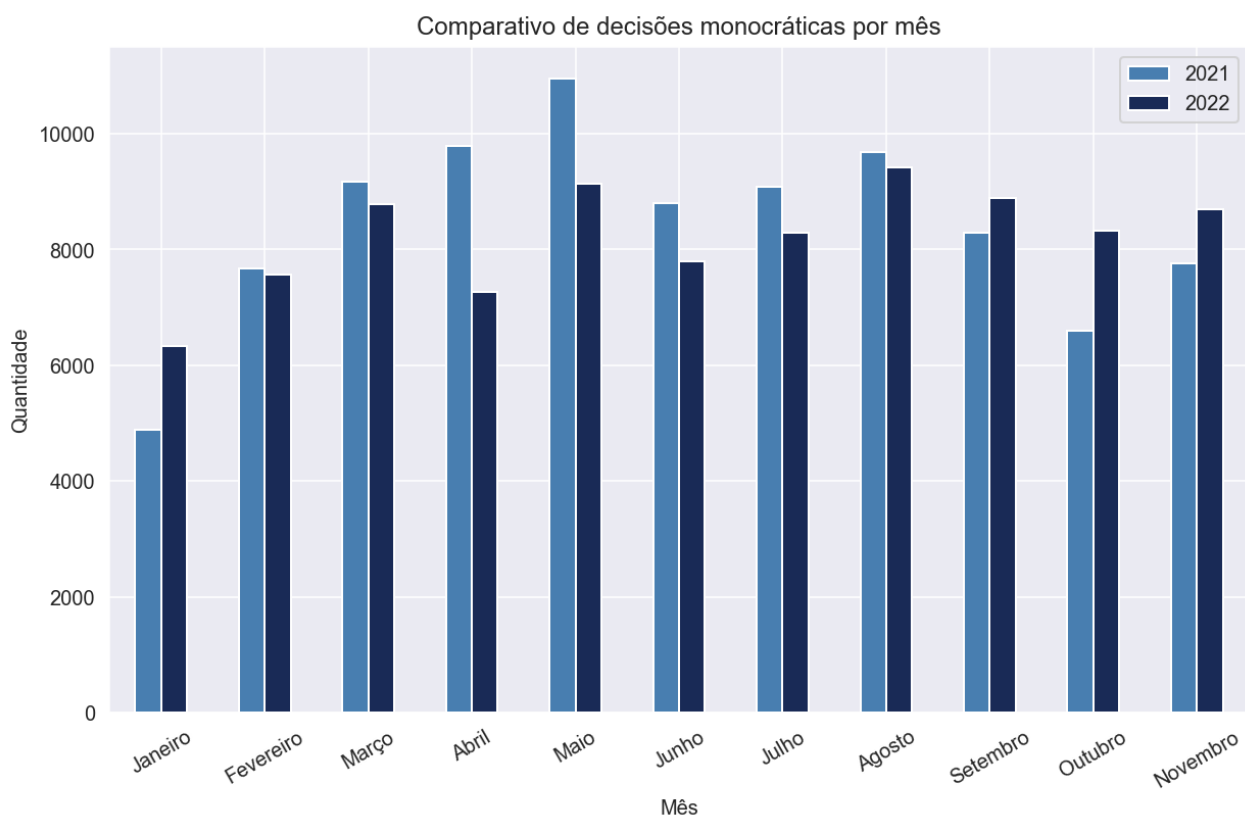

Decisões Colegiadas - 2022											
	Fev	Mar	Abr	Mai	Jun	Jul	Ago	Set	Out	Nov	Total
1ª Câmara	361	431	480	788	658	435	976	396	485	682	5692
Acórdão	287	318	356	668	543	321	490	278	322	252	3835
Parecer	5	26	29	42	40	22	32	35	46	30	307
SEM MÉRITO	69	87	95	78	75	92	454	83	117	92	1242
Aguardando registro	0	0	0	0	0	0	0	0	0	308	308
2ª Câmara	240	433	397	664	406	444	530	281	435	472	4302
Acórdão	196	321	269	541	333	356	429	211	327	215	3198
Parecer	22	31	36	36	31	26	36	24	49	33	324
SEM MÉRITO	22	81	92	87	42	62	65	46	59	43	599
Aguardando registro	0	0	0	0	0	0	0	0	0	181	181
Tribunal Pleno	475	261	239	245	309	391	399	337	335	387	3378
Acórdão	266	141	137	134	168	204	211	163	179	125	1728
Parecer	8	7	13	7	13	18	27	18	23	19	153
SEM MÉRITO	201	113	89	104	128	169	161	156	133	154	1408
Aguardando registro	0	0	0	0	0	0	0	0	0	89	89
Total	1076	1125	1116	1697	1373	1270	1905	1014	1255	1541	13372

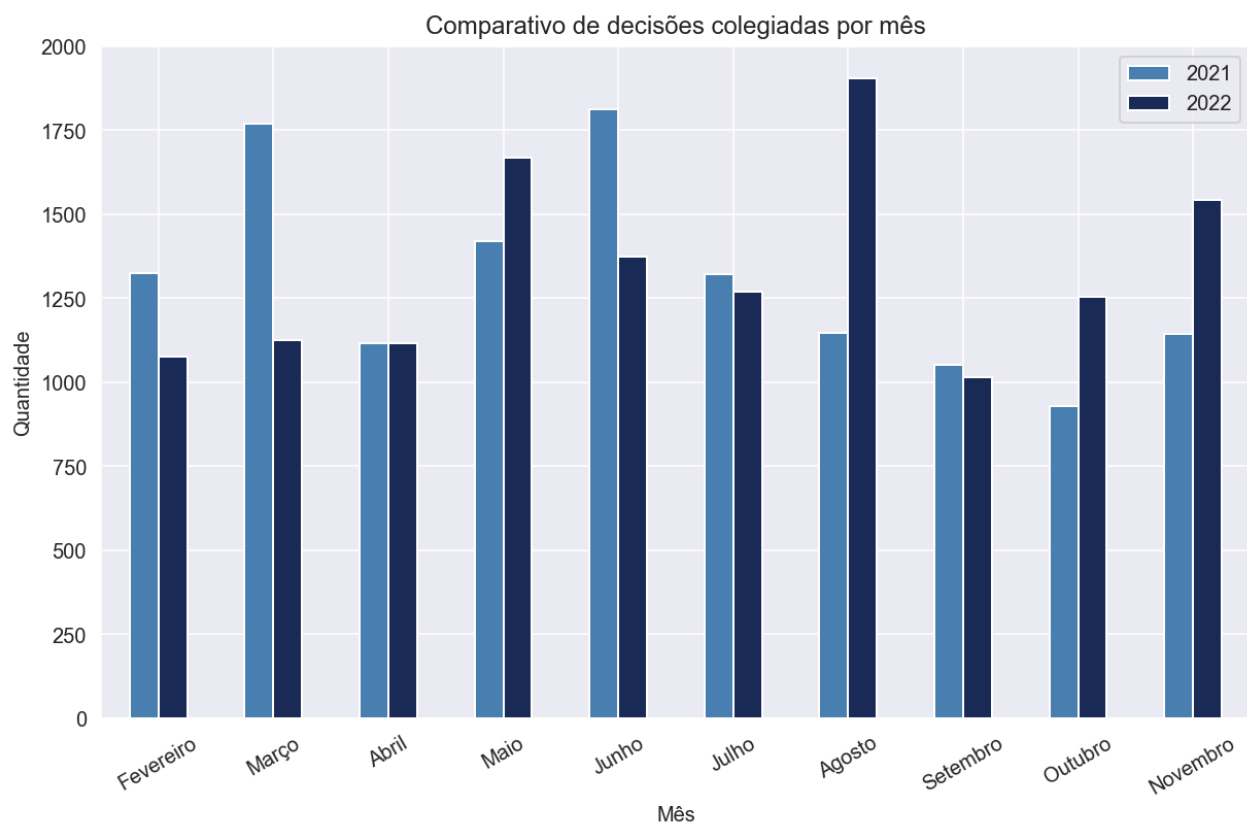

Abaixo encontra-se anexo quadro resumo contendo o total de multas aplicadas, o número de feitos encaminhados ao Ministério Público Estadual, quantidade de sustentações orais e o valor das devoluções, mês a mês. Neste caso, os dados compreendem os processos físicos e eletrônicos.

Primeira Câmara						
Mês	Encaminhados ao Ministério Público Estadual	Quantidade de multas	Valor multas em UFESP's	Sustentações orais MPC	Sustentações orais advogados e partes	Valor das devoluções
Fevereiro	10	4	1.400	0	10	R\$ 1.244.506,60
Março	9	7	1.660	0	11	R\$ 577.063,69
Abril	8	6	1.410	0	16	R\$ 517.814,01
Maiο	5	9	4.210	0	22	R\$ 65.109,09
Junho	12	8	2.720	0	13	R\$ 5.081,35
Julho	5	4	1.380	3	14	R\$ 4.738.550,71
Agosto	7	8	3.110	0	7	R\$ 42.056,89
Setembro	16	14	4.990	3	37	R\$ 4.840.477,56
Outubro	17	6	2.150	1	15	R\$ 23.262.925,86
Novembro	10	4	4.250	0	17	R\$ 2.498.235,85
TOTAL	99	70	27.280	7	162	R\$ 37.791.821,61

Segunda Câmara						
Mês	Encaminhados ao Ministério Público Estadual	Quantidade de multas	Valor multas em UFESP's	Sustentações orais MPC	Sustentações orais advogados e partes	Valor das devoluções
Fevereiro	1	3	560	0	12	R\$ 2.226.617,96
Março	10	5	1.360	1	10	R\$ 1.488.445,12
Abril	9	9	1.480	0	12	R\$ 5.044.765,65
Maiο	10	10	2.960	1	21	R\$ 6.131.023,13
Junho	9	5	1.260	0	7	R\$ -
Julho	16	9	1.300	1	18	R\$ 42.207.043,19
Agosto	16	4	1.280	0	7	R\$ 3.406.661,98
Setembro	39	19	3.540	1	44	R\$ 46.132.781,93
Outubro	13	9	2.720	1	9	R\$ 1.290.426,72
Novembro	18	8	5.760	1	10	R\$ 1.261.699,38
TOTAL	141	81	22.220	6	150	R\$ 109.189.465,06

Mês	Tribunal Pleno											
	MPE		Multa		Valor Multa		Valor Devoluções		Exame Prévio		Pauta	
	Pauta	Ex. Previo	Pauta	Ex. Previo	Pauta	Ex. Previo	Pauta	Ex. Previo	MPC	Adv	MPC	Adv
Fevereiro	0	0	0	2	0	200	0	0	0	0	0	16
Março	0	0	0	0	0	0	0	0	0	0	0	10
Abril	0	0	0	1	0	200	0	0	0	0	0	13
Maiο	0	0	0	0	0	0	0	0	0	0	0	18
Junho	0	0	0	0	0	0	0	0	0	0	0	20
Julho	0	0	0	0	0	0	0	0	0	1	0	23
Agosto	0	0	0	0	0	0	0	0	0	0	0	19
Setembro	0	1	0	4	0	760	0	0	0	1	0	59
Outubro	0	0	0	1	0	100	0	0	0	0	0	11
Novembro	0	0	0	2	0	260	0	0	0	0	0	17
TOTAL	0	1	0	10	0	1520	0	0	0	2	1	206

GP, em 16 de dezembro de 2022.

DIMAS RAMALHO
PRESIDENTE