

## COMUNICADO SDG Nº 04/2024

O TRIBUNAL DE CONTAS DO ESTADO DE SÃO PAULO, em respeito ao requisito da transparência de atos públicos, traz ao conhecimento de todos quantos se interessarem a movimentação de processos em tramitação em todas as dependências da Casa, incluindo Cartórios e Gabinetes de Conselheiros e Auditores relativa aos meses de janeiro a dezembro. Essas informações ocorrerão mensalmente até a consolidação anual dessa movimentação.

Os números referem-se, exclusivamente, a processos eletrônicos e os trabalhos creditados ao e-TCESP e SDG-4, consolidados por esta SDG.

Autuações - Processos Eletrônicos 2023													
Origem	Jan	Fev	Mar	Abr	Mai	Jun	Jul	Ago	Set	Out	Nov	Dez	Total
Advogado	182	277	370	338	397	319	342	366	418	348	322	210	<b>3889</b>
Cópia	21	21	20	25	25	26	72	28	25	21	17	13	<b>314</b>
DE	379	221	224	158	261	216	206	257	291	249	304	301	<b>3067</b>
Parte	535	254	328	291	297	412	429	449	358	346	347	266	<b>4312</b>
Protocolo Diretorias	535	457	1117	889	1032	826	805	1009	716	736	689	315	<b>9126</b>
Sistema eletrônico	3	3171	1	16	1	0	0	2	0	1	0	0	<b>3195</b>
<b>Total</b>	<b>1655</b>	<b>4401</b>	<b>2060</b>	<b>1717</b>	<b>2013</b>	<b>1799</b>	<b>1854</b>	<b>2111</b>	<b>1808</b>	<b>1701</b>	<b>1679</b>	<b>1105</b>	<b>23903</b>

Comparativo da quantidade de processos autuados por mês

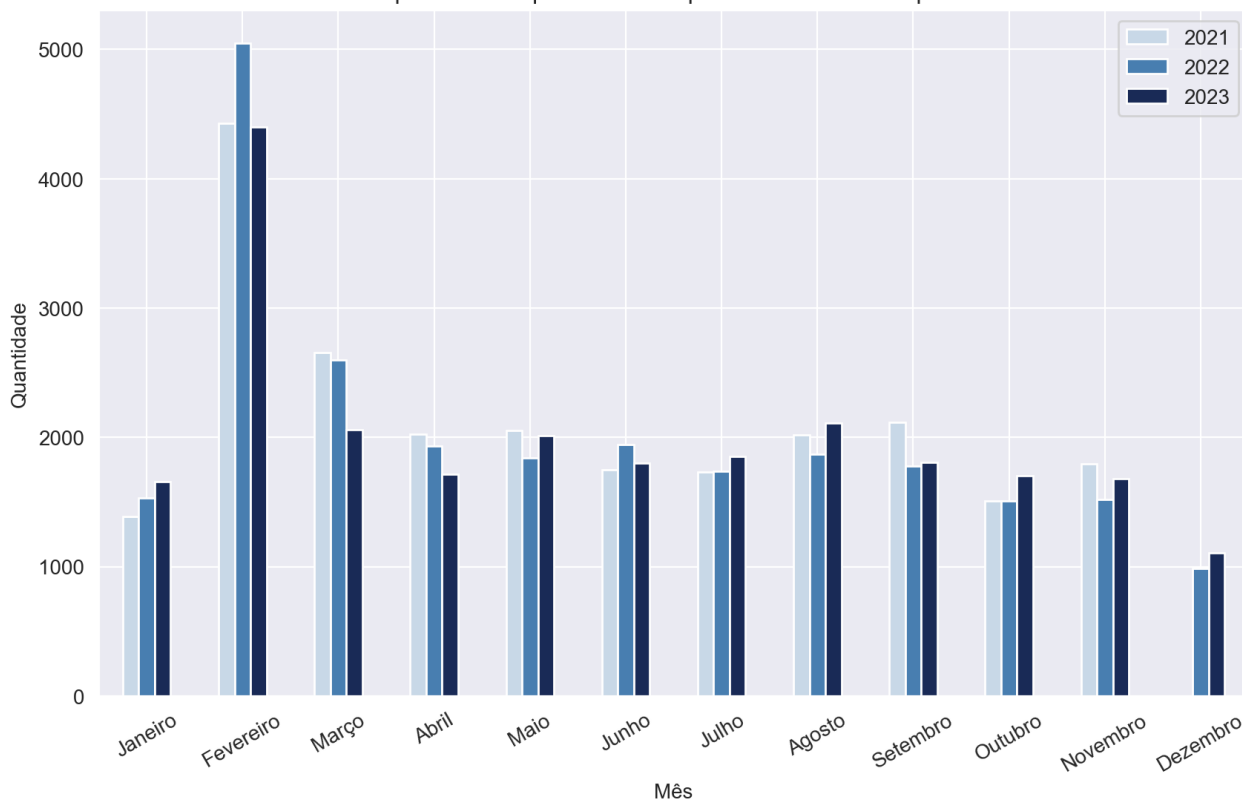

Área	Jan		Fev		Mar		Abr		Mai		Jun		Jul		Ago		Set		Out		Nov		Dez	
	Entrada	Saída	Entrada	Saída	Entrada	Saída	Entrada	Saída	Entrada	Saída	Entrada	Saída	Entrada	Saída	Entrada	Saída	Entrada	Saída	Entrada	Saída	Entrada	Saída	Entrada	Saída
ATJ	355	373	444	369	700	515	516	525	548	453	477	491	401	148	601	681	569	542	684	529	610	284	552	835
DOF (*)	115	64	99	44	206	117	133	83	124	49	87	66	131	107	98	23	134	100	93	23	77	29	49	74
DE	5	5	5	4	8	8	2	2	1	1	2	2	3	3	7	6	3	2	8	8	3	2	5	5
DSFS	176	172	364	366	227	244	258	308	253	422	379	353	380	408	364	327	287	418	385	404	374	179	175	
Fiscalização	2026	1163	4850	1452	3194	2243	2695	2144	2690	2698	2410	2362	2847	3379	2996	2212	2587	3019	2590	2391	2319	2624	1420	1457
GTP	262	230	248	114	316	148	307	297	416	367	352	387	454	398	400	513	453	271	378	506	306	312	198	236
MPC-SP	1406	741	2410	1142	2889	1482	2273	1148	2825	1365	2629	1189	2243	821	2323	1413	2501	988	2489	1486	2295	980	1686	2811
PFE	504	552	801	680	1083	1089	705	553	833	702	695	369	602	408	743	449	551	459	688	490	675	465	813	612
SDG	320	233	359	507	366	466	473	417	510	669	627	515	416	429	409	714	483	510	410	505	281	396	225	196
<b>Total</b>	<b>5169</b>	<b>3523</b>	<b>9580</b>	<b>4670</b>	<b>9036</b>	<b>6365</b>	<b>7398</b>	<b>5425</b>	<b>8355</b>	<b>6587</b>	<b>7701</b>	<b>5660</b>	<b>7450</b>	<b>6084</b>	<b>8585</b>	<b>6375</b>	<b>7608</b>	<b>6188</b>	<b>7729</b>	<b>6113</b>	<b>6970</b>	<b>5657</b>	<b>5167</b>	<b>3971</b>

(\*) Controle de multas aplicadas

Comparativo da quantidade de processos movimentados em áreas técnicas por mês

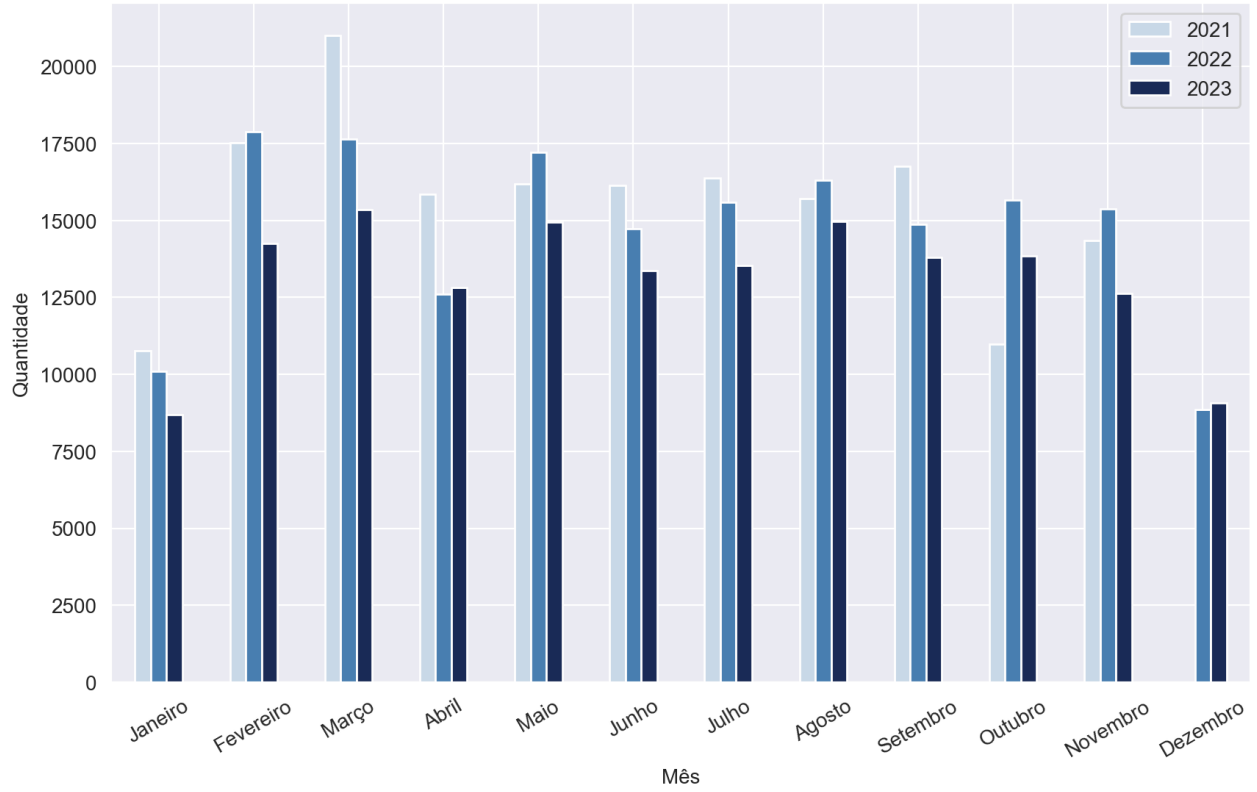

Essas tabelas a seguir apresentam o estoque de contas anuais em áreas técnicas, separados por exercício, conforme situação verificada em 31/12/2023.

Contas Anuais em Área Técnica - Por Exercício								
MATÉRIA	EXERCÍCIO	ÁREA TÉCNICA						Total
		ATJ	DCF	Fiscalização	MPC.SP	PFE	SDG	
Balança Geral do Exercício	2015	0	0	0	0	1	0	1
	2016	0	0	0	1	0	0	1
	2017	2	0	0	7	0	0	9
	2018	2	0	0	5	0	0	7
	2019	2	0	0	4	0	1	7
	2020	33	0	0	63	0	3	99
	2021	38	0	0	53	0	2	93
	2022	21	0	0	21	1	1	44
	2023	0	0	908	15	0	0	923
<b>Total da Matéria</b>		<b>98</b>	<b>0</b>	<b>908</b>	<b>169</b>	<b>2</b>	<b>7</b>	<b>1184</b>
Contas de Câmara	2020	0	0	0	5	0	1	6
	2021	1	0	1	16	0	3	21
	2022	25	0	1	189	0	14	229
	2023	0	0	644	0	0	0	644
<b>Total da Matéria</b>		<b>26</b>	<b>0</b>	<b>646</b>	<b>210</b>	<b>0</b>	<b>18</b>	<b>900</b>
Contas de Prefeitura	2022	204	0	0	140	0	8	352
	2023	0	3	634	1	0	0	638
<b>Total da Matéria</b>		<b>204</b>	<b>3</b>	<b>634</b>	<b>141</b>	<b>0</b>	<b>8</b>	<b>990</b>
Contas do Governador	2023	0	0	1	0	0	0	1
<b>Total da Matéria</b>		<b>0</b>	<b>0</b>	<b>1</b>	<b>0</b>	<b>0</b>	<b>0</b>	<b>1</b>
Relatório de Fiscalização	2021	2	0	0	0	0	0	2
	2022	0	0	0	467	41	0	508
	2023	0	0	910	0	0	0	910
<b>Total da Matéria</b>		<b>2</b>	<b>0</b>	<b>910</b>	<b>467</b>	<b>41</b>	<b>0</b>	<b>1420</b>
Tomada de Contas - Previdência	2018	0	0	0	1	0	0	1
	2020	1	0	0	7	0	0	8
	2021	0	0	0	2	0	0	2
	2023	0	0	44	0	0	0	44
<b>Total da Matéria</b>		<b>1</b>	<b>0</b>	<b>44</b>	<b>10</b>	<b>0</b>	<b>0</b>	<b>55</b>
<b>Total Geral</b>		<b>331</b>	<b>3</b>	<b>3143</b>	<b>997</b>	<b>43</b>	<b>33</b>	<b>4550</b>

De mesma forma, a tabela abaixo contém as mesmas informações, agora referentes aos Gabinetes e Cartórios.

<b>Contas Anuais em Gabinetes/Cartórios - Por Exercício</b>		
<b>MATÉRIA</b>	<b>EXERCÍCIO</b>	<b>Total</b>
<b>Balço Geral do Exercício</b>	2015	<b>2</b>
	2016	<b>42</b>
	2017	<b>7</b>
	2018	<b>18</b>
	2019	<b>29</b>
	2020	<b>111</b>
	2021	<b>298</b>
	2022	<b>728</b>
	2023	<b>9</b>
<b>Total da Matéria</b>		<b>1244</b>
<b>Contas de Câmara</b>	2016	<b>4</b>
	2017	<b>7</b>
	2018	<b>12</b>
	2019	<b>27</b>
	2020	<b>35</b>
	2021	<b>72</b>
	2022	<b>294</b>
<b>Total da Matéria</b>		<b>451</b>
<b>Contas de Prefeitura</b>	2021	<b>1</b>
	2022	<b>287</b>
	2023	<b>6</b>
<b>Total da Matéria</b>		<b>294</b>
<b>Relatório de Fiscalização</b>	2017	<b>4</b>
	2018	<b>1</b>
	2020	<b>1</b>
	2021	<b>177</b>
	2022	<b>313</b>
<b>Total da Matéria</b>		<b>496</b>
<b>Tomada de Contas - Previdência</b>	2016	<b>1</b>
	2017	<b>2</b>
	2019	<b>3</b>
	2020	<b>11</b>
	2021	<b>12</b>
	2022	<b>39</b>
<b>Total da Matéria</b>		<b>68</b>
<b>Total Geral</b>		<b>2553</b>

Localização dos processos por exercício - Balanço Geral do Exercício

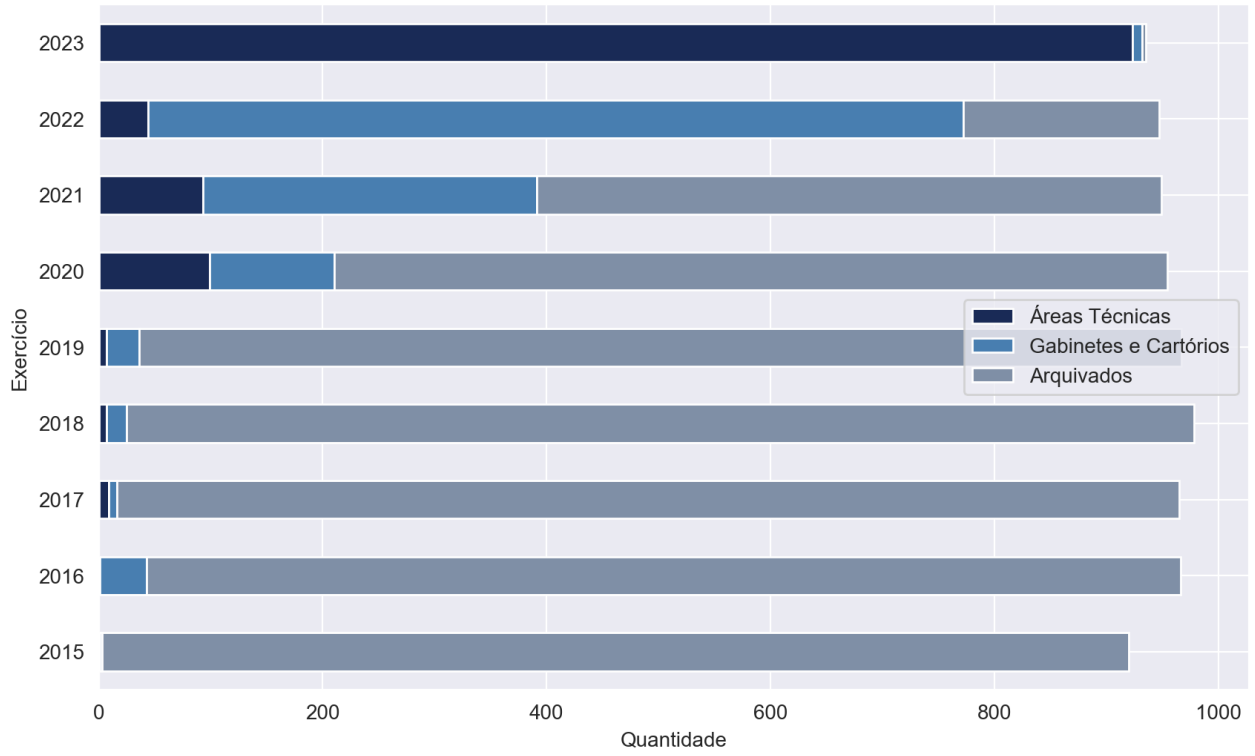

Localização dos processos por exercício - Câmaras Municipais

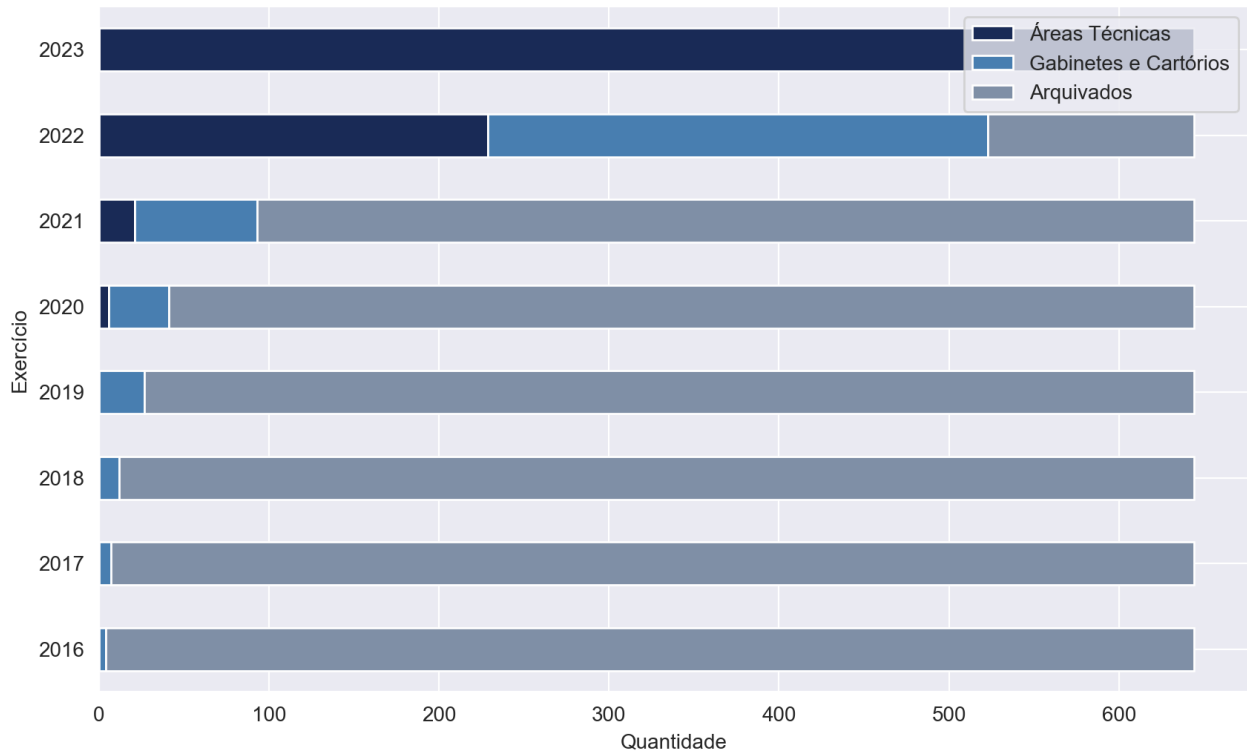

Localização dos processos por exercício - Contas de Prefeitura

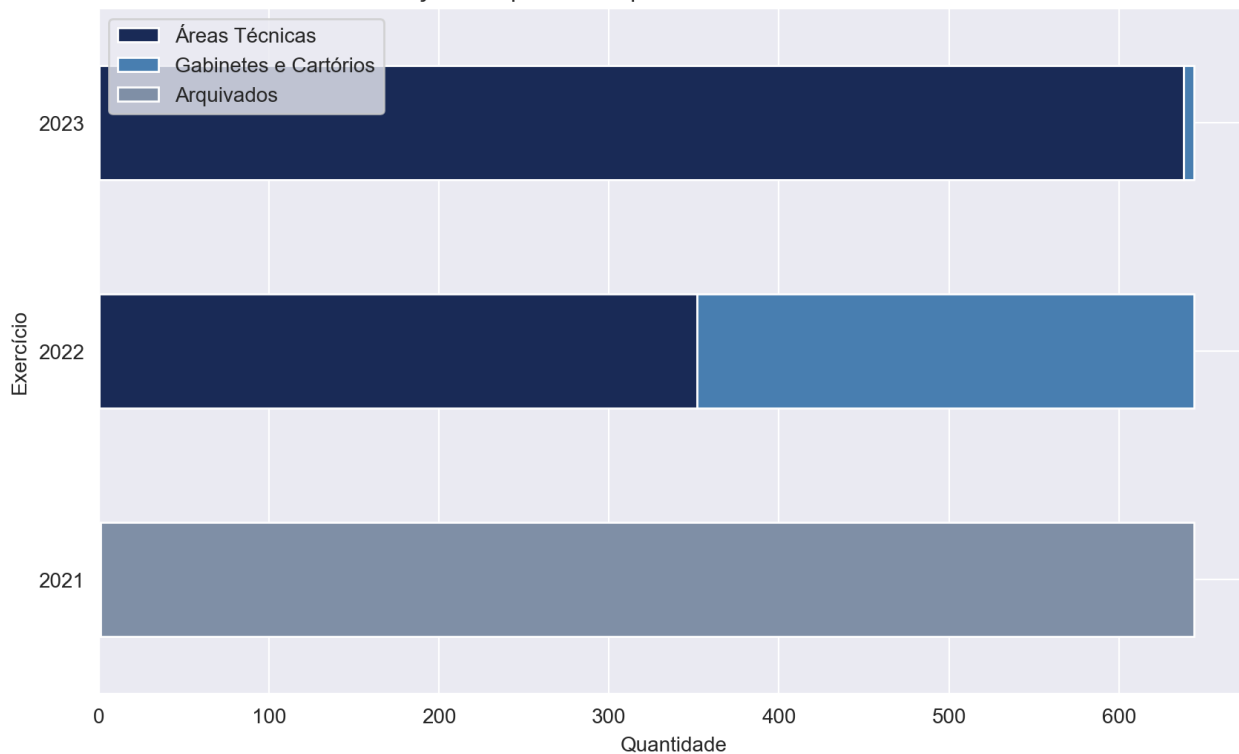

Localização dos processos por exercício - Relatório de Fiscalização

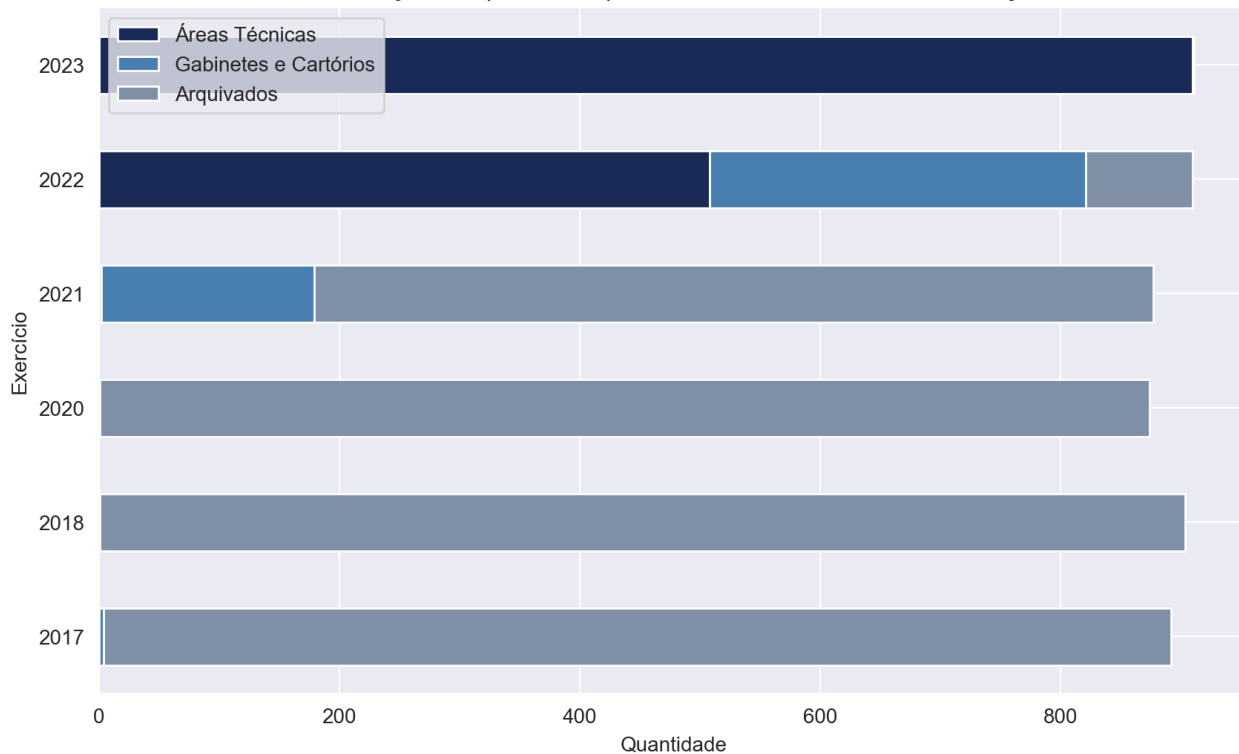

Localização dos processos por exercício - Tomada de Contas - Previdência

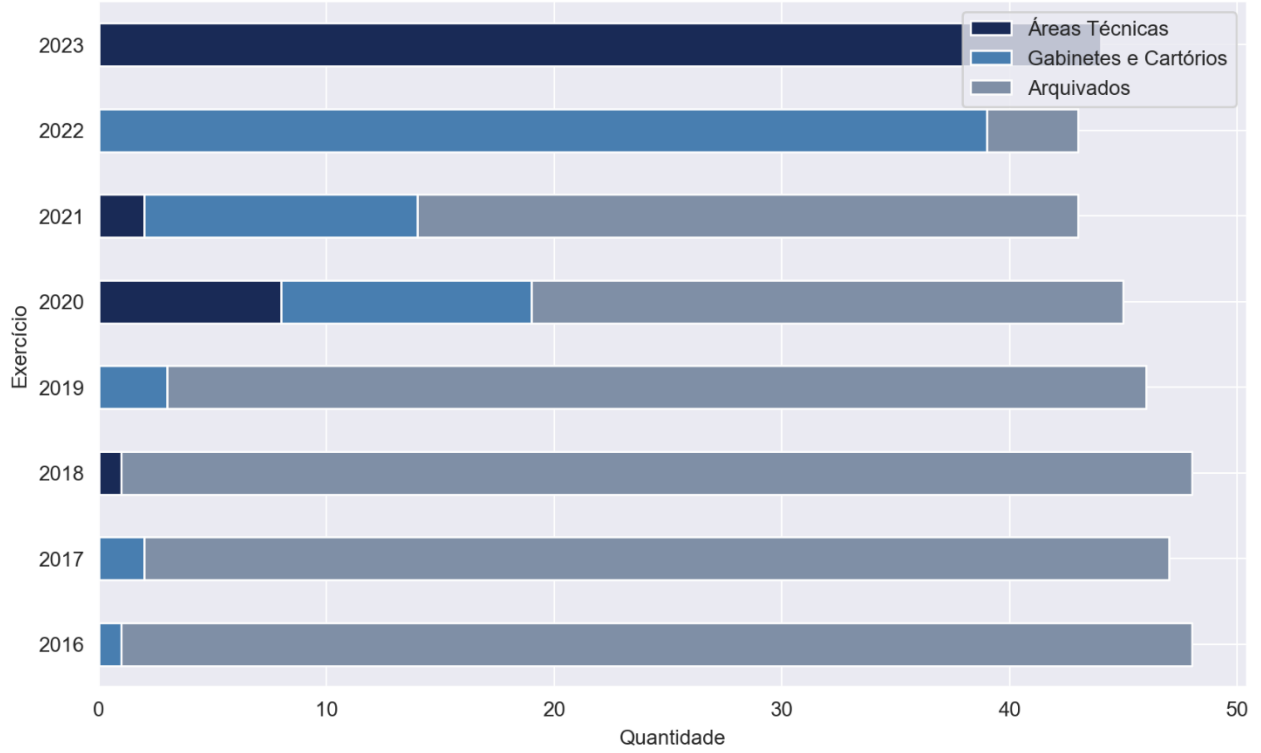

As tabelas a seguir compreendem todos os outros processos autuados neste Tribunal, por matéria e exercício de autuação, tanto em áreas técnicas quanto nos Gabinetes e Cartórios.

Outras Matérias em Área Técnica - Por Exercício de Autuação											
MATÉRIA	EXERCÍCIO	ÁREA TÉCNICA									Total
		ATJ	DCF	DSFs	Fiscalização	GTP	MPC.SP	PFE	SDG		
Ações	2022	2	0	0	0	0	0	0	0	0	2
	2023	2	0	0	0	0	6	8	0	0	16
<b>Total da Matéria</b>		<b>4</b>	<b>0</b>	<b>0</b>	<b>0</b>	<b>0</b>	<b>6</b>	<b>8</b>	<b>0</b>	<b>0</b>	<b>18</b>
Adiantamentos	2023	0	0	0	25	0	8	0	0	0	33
<b>Total da Matéria</b>		<b>0</b>	<b>0</b>	<b>0</b>	<b>25</b>	<b>0</b>	<b>8</b>	<b>0</b>	<b>0</b>	<b>0</b>	<b>33</b>
Atos de Pessoal	2015	0	0	0	2	0	0	0	0	0	2
	2016	0	0	0	1	0	0	0	0	0	1
	2017	0	0	0	6	0	0	0	0	0	6
	2018	0	0	0	8	0	3	0	0	0	11
	2019	0	0	0	9	0	1	0	0	0	10
	2020	0	0	1	9	0	2	0	1	0	13
	2021	1	0	0	12	0	6	0	0	0	19
	2022	0	0	0	15	0	1	0	0	0	16
	2023	0	0	11	66	0	29	1	0	0	107
<b>Total da Matéria</b>		<b>1</b>	<b>0</b>	<b>12</b>	<b>128</b>	<b>0</b>	<b>42</b>	<b>1</b>	<b>1</b>	<b>185</b>	
Concurso Público	2022	0	0	0	1	0	0	0	0	0	1
	2023	0	0	0	5	0	1	0	0	0	6
<b>Total da Matéria</b>		<b>0</b>	<b>0</b>	<b>0</b>	<b>6</b>	<b>0</b>	<b>1</b>	<b>0</b>	<b>0</b>	<b>0</b>	<b>7</b>
Consultas	2023	0	0	0	0	0	0	0	0	2	2
<b>Total da Matéria</b>		<b>0</b>	<b>0</b>	<b>0</b>	<b>0</b>	<b>0</b>	<b>0</b>	<b>0</b>	<b>0</b>	<b>2</b>	<b>2</b>
Contratos	2014	2	0	0	0	0	0	0	0	0	2
	2015	3	2	0	4	1	4	0	0	0	14
	2016	32	0	0	16	0	6	0	6	0	60
	2017	70	0	0	38	0	11	0	10	0	129
	2018	140	6	0	83	0	16	1	13	0	259
	2019	215	1	0	196	1	26	0	15	0	454
	2020	270	6	0	193	0	50	0	12	0	531
	2021	326	1	0	234	0	61	3	15	0	640
	2022	615	1	0	458	0	92	7	35	0	1208
2023	368	0	0	1227	0	181	5	12	0	1793	
<b>Total da Matéria</b>		<b>2041</b>	<b>17</b>	<b>0</b>	<b>2449</b>	<b>2</b>	<b>447</b>	<b>16</b>	<b>118</b>	<b>5090</b>	
Controle de Prazos	2022	0	0	0	3	0	0	0	0	0	3
	2023	0	0	0	60	0	0	0	0	0	60
<b>Total da Matéria</b>		<b>0</b>	<b>0</b>	<b>0</b>	<b>63</b>	<b>0</b>	<b>0</b>	<b>0</b>	<b>0</b>	<b>0</b>	<b>63</b>
EPE	2022	0	0	0	2	0	0	0	0	0	2
	2023	13	0	0	3	0	16	0	7	0	39
<b>Total da Matéria</b>		<b>13</b>	<b>0</b>	<b>0</b>	<b>5</b>	<b>0</b>	<b>16</b>	<b>0</b>	<b>7</b>	<b>41</b>	



Expedientes	2017	0	0	0	0	0	1	0	0	1
	2018	1	0	0	1	0	1	0	0	3
	2019	0	0	0	0	0	1	0	0	1
	2020	3	0	0	5	0	4	0	1	13
	2021	4	0	0	11	0	2	0	2	19
	2022	10	0	0	5	0	4	0	2	21
	2023	0	0	0	148	43	9	0	5	205
<b>Total da Matéria</b>		<b>18</b>	<b>0</b>	<b>0</b>	<b>170</b>	<b>43</b>	<b>22</b>	<b>0</b>	<b>10</b>	<b>263</b>
Expedientes do Ministério Público	2017	1	0	0	0	0	0	0	0	1
	2018	0	0	0	0	0	1	0	0	1
	2021	0	0	0	2	1	0	0	0	3
	2022	1	0	0	2	0	1	0	1	5
	2023	1	0	0	21	14	0	0	2	38
<b>Total da Matéria</b>		<b>3</b>	<b>0</b>	<b>0</b>	<b>25</b>	<b>15</b>	<b>2</b>	<b>0</b>	<b>3</b>	<b>48</b>
Expedientes do Poder Judiciário	2018	0	0	0	0	1	0	0	0	1
	2019	0	0	0	0	0	0	0	1	1
	2020	0	0	0	0	0	0	0	4	4
	2021	0	0	0	0	0	0	0	4	4
	2022	2	0	0	0	0	0	0	1	3
	2023	1	0	0	2	3	0	0	0	6
<b>Total da Matéria</b>		<b>3</b>	<b>0</b>	<b>0</b>	<b>2</b>	<b>4</b>	<b>0</b>	<b>0</b>	<b>10</b>	<b>19</b>
Instrução de Representação	2017	1	0	0	0	0	1	0	1	3
	2023	0	0	0	16	41	0	0	1	58
	<b>Total da Matéria</b>	<b>1</b>	<b>0</b>	<b>0</b>	<b>16</b>	<b>41</b>	<b>1</b>	<b>0</b>	<b>2</b>	<b>61</b>
Recursos	2019	0	0	0	0	0	0	1	0	1
	2020	0	0	0	0	0	1	0	0	1
	2021	5	0	0	1	0	27	0	0	33
	2022	19	0	0	1	1	28	0	6	55
	2023	66	0	0	2	101	406	0	55	630
<b>Total da Matéria</b>	<b>90</b>	<b>0</b>	<b>0</b>	<b>4</b>	<b>102</b>	<b>462</b>	<b>1</b>	<b>61</b>	<b>720</b>	
Repasses Públicos	2015	2	0	0	0	0	0	0	0	2
	2016	12	1	0	6	0	4	0	2	25
	2017	11	1	0	6	0	5	0	13	36
	2018	44	0	0	14	0	8	1	9	76
	2019	45	1	0	9	0	26	0	1	82
	2020	193	1	0	60	0	71	2	10	337
	2021	222	7	0	89	0	85	2	16	421
	2022	258	0	0	194	0	149	5	15	621
	2023	79	0	0	606	0	119	9	6	819
<b>Total da Matéria</b>	<b>866</b>	<b>11</b>	<b>0</b>	<b>984</b>	<b>0</b>	<b>467</b>	<b>19</b>	<b>72</b>	<b>2419</b>	
Representação	2014	1	0	0	0	0	1	0	0	2
	2015	1	0	0	0	0	1	0	0	2
	2016	9	0	0	0	0	3	0	0	12
	2017	7	1	0	1	0	0	0	0	9
	2018	6	0	0	1	0	1	0	0	8
	2019	7	0	0	1	0	4	0	1	13
	2020	22	1	0	4	0	9	0	0	36
	2021	18	0	0	6	0	5	0	0	29
	2022	50	0	0	15	0	18	1	7	91
	2023	14	0	0	110	0	27	1	4	156
<b>Total da Matéria</b>	<b>135</b>	<b>2</b>	<b>0</b>	<b>138</b>	<b>0</b>	<b>69</b>	<b>2</b>	<b>12</b>	<b>358</b>	
Multas e Sanções	2022	0	0	0	0	0	1	0	0	1
	2023	0	0	0	0	2	2	0	0	4
<b>Total da Matéria</b>	<b>0</b>	<b>0</b>	<b>0</b>	<b>0</b>	<b>2</b>	<b>3</b>	<b>0</b>	<b>0</b>	<b>5</b>	
<b>Total Geral</b>		<b>3175</b>	<b>30</b>	<b>12</b>	<b>4015</b>	<b>215</b>	<b>1548</b>	<b>39</b>	<b>298</b>	<b>9332</b>

Outras Matérias em Gabinetes/Cartórios - Por Exercício de Autuação			Expedientes	2017	3	
MATÉRIA	EXERCÍCIO	Total		2018	10	
				2019	29	
				2020	25	
				2021	43	
				2022	103	
				2023	637	
Ações	2016	1	Total da Matéria		850	
	2020	1			2017	2
	2021	2			2018	7
	2022	9			2019	5
	2023	40			2020	2
Total da Matéria		53	Expedientes do Ministério Público	2021	21	
Adiantamentos	2019	1		2022	56	
	2022	5		2023	203	
	2023	76	Total da Matéria		296	
Total da Matéria		82		2018	1	
	2013	3	Expedientes do Poder Judiciário	2019	13	
	2015	5			2020	4
	2016	11			2021	4
	2017	10			2022	13
	2018	24			2023	57
Atos de Pessoal	2019	44	Total da Matéria		92	
	2020	67		2015	1	
	2021	149	Instrução de	2016	3	
	2022	328	Representação	2017	11	
	2023	970		2023	72	
Total da Matéria		1611	Total da Matéria		87	
Concurso Público	2022	1		2019	2	
	2023	7	Recursos	2020	17	
Total da Matéria		8			2021	115
Consultas	2021	1			2022	256
	2023	6			2023	1586
Total da Matéria		7		Total da Matéria		1976
	2014	31	Repasses Públicos	2015	18	
	2015	137			2016	64
	2016	400			2017	144
	2017	666			2018	314
	2018	1051			2019	429
	2019	1784			2020	958
	2020	2330			2021	1172
	2021	2298			2022	1714
	2022	3432			2023	1911
	2023	4720		Total da Matéria		6724
Total da Matéria		16849		2013	5	
	2018	4	Representação	2014	13	
	2019	2			2015	9
	2020	4			2016	33
	2021	6			2017	44
	2022	10			2018	54
	2023	115			2019	51
Total da Matéria		141			2020	95
	2019	1	Total da Matéria	2021	99	
	2020	1			2022	258
	2022	6			2023	389
	2023	355		Total da Matéria		1050
Total da Matéria		363		Multas e Sanções	2022	1
				2023	33	
			Total da Matéria		34	
Total da Matéria		363	Total Geral		30223	

Total de Despachos, Sentenças e Decisões Colegiadas proferidas por Conselheiros e Auditores, consoante suas respectivas competências.

Decisões Monocráticas - 2023													
	Jan	Fev	Mar	Abr	Mai	Jun	Jul	Ago	Set	Out	Nov	Dez	Total
<b>Decisão</b>	4	2	1	0	1	2	1	1	5	0	4	0	21
Auditores	0	1	1	0	1	2	1	0	5	0	3	0	14
Conselheiros	4	1	0	0	0	0	0	1	0	0	1	0	7
<b>Decisão Urgente</b>	119	97	151	143	102	123	133	133	150	136	179	108	1574
Conselheiros	119	97	151	143	102	123	133	133	150	136	179	108	1574
<b>Despacho</b>	5058	5947	7499	6197	7422	6881	7641	8785	7911	8087	6800	4544	82772
Auditores	633	942	980	686	833	918	979	1008	934	837	982	581	10313
Conselheiros	4425	5005	6519	5511	6589	5963	6662	7777	6977	7250	5818	3963	72459
<b>Sentença</b>	758	496	824	714	794	957	890	1460	983	716	744	450	9786
Auditores	307	365	544	500	626	695	697	616	625	571	568	325	6439
Conselheiros	451	131	280	214	168	262	193	844	358	145	176	125	3347
<b>Total</b>	5939	6542	8475	7054	8319	7963	8665	10379	9049	8939	7727	5102	94153

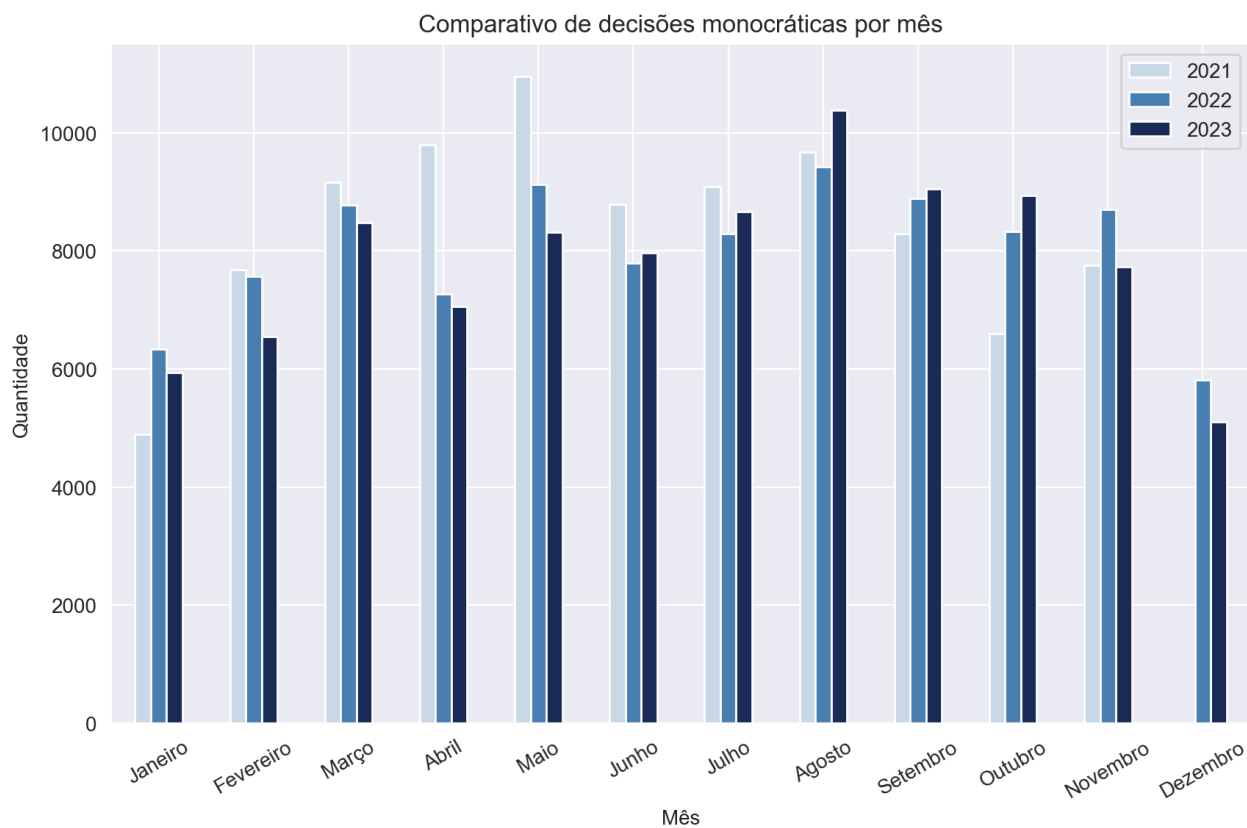

Decisões Colegiadas - 2023												
	Fev	Mar	Abr	Mai	Jun	Jul	Ago	Set	Out	Nov	Dez	Total
<b>1ª Câmara</b>	<b>404</b>	<b>521</b>	<b>497</b>	<b>569</b>	<b>505</b>	<b>608</b>	<b>614</b>	<b>592</b>	<b>687</b>	<b>517</b>	<b>137</b>	<b>5651</b>
Acórdão	309	382	371	425	382	442	440	476	461	379	109	4176
Parecer	17	39	25	30	32	41	50	34	45	40	2	355
SEM MÉRITO	78	100	99	114	91	125	124	82	181	98	26	1118
Aguardando registro	0	0	2	0	0	0	0	0	0	0	0	2
<b>1ª Câmara - Virtual</b>	<b>0</b>	<b>0</b>	<b>60</b>	<b>0</b>	<b>0</b>	<b>0</b>	<b>0</b>	<b>0</b>	<b>0</b>	<b>0</b>	<b>0</b>	<b>60</b>
Acórdão	0	0	52	0	0	0	0	0	0	0	0	52
SEM MÉRITO	0	0	8	0	0	0	0	0	0	0	0	8
<b>2ª Câmara</b>	<b>358</b>	<b>610</b>	<b>416</b>	<b>547</b>	<b>609</b>	<b>417</b>	<b>532</b>	<b>415</b>	<b>894</b>	<b>314</b>	<b>138</b>	<b>5250</b>
Acórdão	294	496	326	434	504	314	423	303	754	217	127	4192
Parecer	23	34	22	31	26	30	39	32	49	50	0	336
SEM MÉRITO	41	80	68	82	79	73	70	80	91	47	11	722
Aguardando registro	0	0	0	0	0	0	0	0	0	0	0	0
<b>2ª Câmara - Virtual</b>	<b>0</b>	<b>0</b>	<b>71</b>	<b>0</b>	<b>0</b>	<b>0</b>	<b>0</b>	<b>0</b>	<b>0</b>	<b>0</b>	<b>0</b>	<b>71</b>
Acórdão	0	0	56	0	0	0	0	0	0	0	0	56
SEM MÉRITO	0	0	15	0	0	0	0	0	0	0	0	15
<b>Tribunal Pleno</b>	<b>318</b>	<b>409</b>	<b>321</b>	<b>451</b>	<b>203</b>	<b>347</b>	<b>350</b>	<b>306</b>	<b>269</b>	<b>399</b>	<b>101</b>	<b>3474</b>
Acórdão	168	213	182	227	121	218	202	165	134	196	39	1865
Parecer	6	18	7	14	6	18	23	26	17	54	4	193
SEM MÉRITO	144	178	132	210	76	111	125	115	118	146	56	1411
Aguardando registro	0	0	0	0	0	0	0	0	0	3	2	5
<b>Tribunal Pleno - Virtual</b>	<b>0</b>	<b>26</b>	<b>0</b>	<b>0</b>	<b>0</b>	<b>0</b>	<b>0</b>	<b>0</b>	<b>0</b>	<b>0</b>	<b>0</b>	<b>26</b>
Acórdão	0	13	0	0	0	0	0	0	0	0	0	13
SEM MÉRITO	0	13	0	0	0	0	0	0	0	0	0	13
<b>Total</b>	<b>1080</b>	<b>1566</b>	<b>1365</b>	<b>1567</b>	<b>1317</b>	<b>1372</b>	<b>1496</b>	<b>1313</b>	<b>1850</b>	<b>1230</b>	<b>376</b>	<b>14532</b>

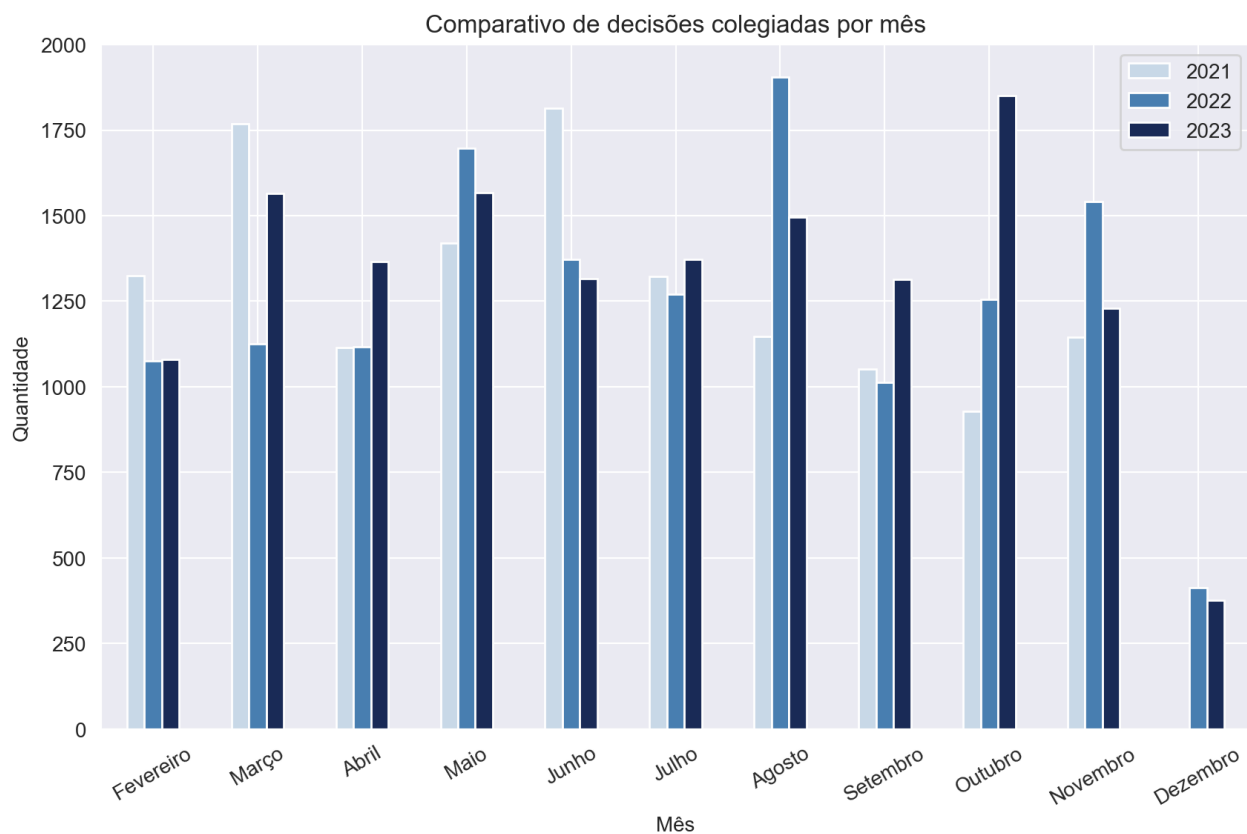

Abaixo encontra-se anexo quadro resumo contendo o total de multas aplicadas, o número de feitos encaminhados ao Ministério Público Estadual, quantidade de sustentações orais e o valor das devoluções, mês a mês. Neste caso, os dados compreendem os processos físicos e eletrônicos.

Primeira Câmara						
Mês	Encaminhados ao Ministério Público Estadual	Quantidade de multas	Valor multas em UFESP's	Sustentações orais MPC	Sustentações orais advogados e partes	Valor das devoluções
Fevereiro	5	3	780	2	9	R\$ -
Março	5	8	1.920	1	11	R\$ 559.587,00
Abril	8	15	3.900	0	16	R\$ 8.511.159,85
Maio	9	15	3.690	2	17	R\$ 85.761,63
Junho	3	8	1.590	0	12	R\$ 302.164,89
Julho	6	10	4.600	1	22	R\$ 13.524.075,41
Agosto	5	6	3.880	2	22	R\$ -
Setembro	7	10	2.600	0	18	R\$ 12.793.594,39
Outubro	8	12	4.265	0	10	R\$ 53.597.444,37
Novembro	8	17	5.470	1	23	R\$ 6.929.693,83
Dezembro	2	2	660	0	7	R\$ -
<b>TOTAL</b>	<b>66</b>	<b>106</b>	<b>33.355</b>	<b>9</b>	<b>167</b>	<b>R\$ 96.303.481,37</b>

Segunda Câmara						
Mês	Encaminhados ao Ministério Público Estadual	Quantidade de multas	Valor multas em UFESP's	Sustentações orais MPC	Sustentações orais advogados e partes	Valor das devoluções
Fevereiro	13	7	2.020	0	4	R\$ 4.438.677,09
Março	7	11	2.700	3	11	R\$ 5.857.214,03
Abril	7	8	3.220	2	15	R\$ 1.502.403,95
Maio	14	10	3.540	0	11	R\$ 4.194.234,61
Junho	9	11	3.160	0	11	R\$ 31.514.352,96
Julho	5	5	1.600	0	16	R\$ 168.489,92
Agosto	6	7	2.320	9	2	R\$ 28.519.113,85
Setembro	6	10	3.020	1	19	R\$ 1.627.581,47
Outubro	8	7	5.710	1	23	R\$ 2.045.556,55
Novembro	7	6	1.120	0	14	R\$ 1.416.517,23
Dezembro	1	0	0	0	2	R\$ 2.424.974,05
<b>TOTAL</b>	<b>83</b>	<b>82</b>	<b>28.410</b>	<b>16</b>	<b>128</b>	<b>R\$ 83.709.115,71</b>

Mês	Tribunal Pleno e Exame Prévio											
	MPE		Multa		Valor Multa		Valor Devoluções		Exame Prévio		Pauta	
	Pauta	Ex. Prévio	Pauta	Ex. Prévio	Pauta	Ex. Prévio	Pauta	Ex. Prévio	MPC	Adv	MPC	Adv
Fevereiro	0	0	0	1	0	200	0	0	0	0	0	9
Março	0	1	0	1	0	100	0	0	0	0	0	23
Abril	0	0	0	0	0	0	0	0	0	1	0	17
Maio	0	0	0	4	0	820	0	0	0	0	0	23
Junho	0	0	0	0	0	0	0	0	0	1	2	10
Julho	0	0	0	0	0	0	0	0	0	0	0	17
Agosto	0	0	0	1	0	160	0	0	0	1	0	12
Setembro	0	0	1	2	300	320	0	0	0	0	1	12
Outubro	0	0	1	0	200	0	0	0	0	0	0	10
Novembro	0	0	0	0	0	0	0	0	0	0	0	19
Dezembro	0	0	0	0	0	0	0	0	0	0	0	3
<b>TOTAL</b>	<b>0</b>	<b>1</b>	<b>2</b>	<b>9</b>	<b>500</b>	<b>1.600</b>	<b>0</b>	<b>0</b>	<b>0</b>	<b>3</b>	<b>3</b>	<b>155</b>

SDG, em 18 de janeiro de 2024.

SERGIO CIQUERA ROSSI  
SECRETÁRIO-DIRETOR GERAL