

## COMUNICADO SDG Nº 12/2024

O TRIBUNAL DE CONTAS DO ESTADO DE SÃO PAULO, em respeito ao requisito da transparência de atos públicos, traz ao conhecimento de todos quantos se interessarem a movimentação de processos em tramitação em todas as dependências da Casa, incluindo Cartórios e Gabinetes de Conselheiros e Auditores relativa aos meses de janeiro e fevereiro. Essas informações ocorrerão mensalmente até a consolidação anual dessa movimentação.

Os números referem-se, exclusivamente, a processos eletrônicos e os trabalhos creditados ao e-TCESP e SDG-4, consolidados por esta SDG.

| Autuações - Processos Eletrônicos 2024 |             |             |             |
|--|-------------|-------------|-------------|
| Origem                                 | Jan         | Fev         | Total       |
| Advogado                               | 287         | 202         | 489         |
| Cópia                                  | 11          | 22          | 33          |
| DE                                     | 248         | 229         | 477         |
| Parte                                  | 446         | 332         | 778         |
| Protocolo Diretorias                   | 526         | 738         | 1264        |
| Sistema eletrônico                     | 2           | 4472        | 4474        |
| <b>Total</b>                           | <b>1520</b> | <b>5995</b> | <b>7515</b> |

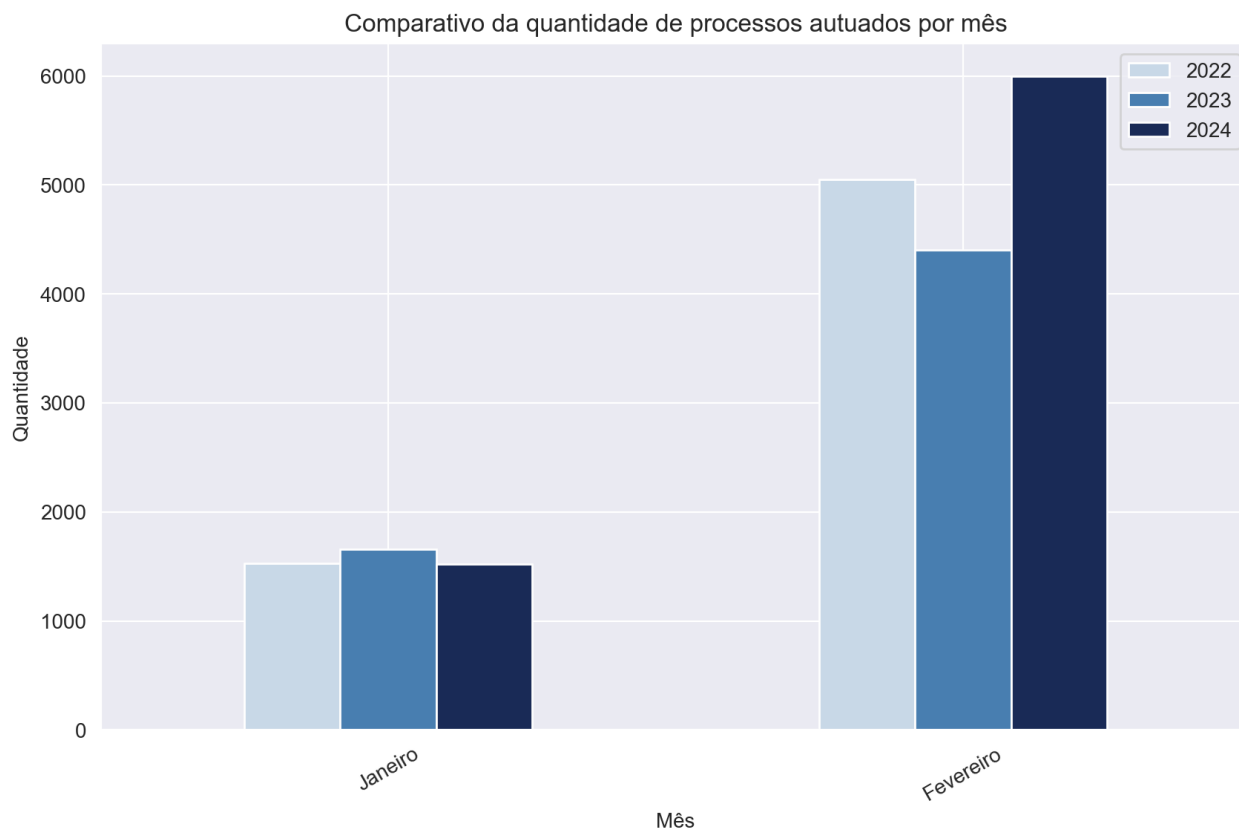

| Entradas e Saídas - Áreas Técnicas - 2024 |             |             |              |             |
|---|-------------|-------------|--------------|-------------|
| Área                                      | Jan         |             | Fev          |             |
|   | Entrada     | Saída       | Entrada      | Saída       |
| ATJ                                       | 241         | 174         | 509          | 343         |
| DCF (*)                                   | 28          | 14          | 208          | 121         |
| DE  | 0           | 0           | 6            | 6           |
| DSFs                                      | 193         | 163         | 373          | 394         |
| Fiscalização                              | 1881        | 1054        | 6694         | 1804        |
| GTP                                       | 243         | 239         | 232          | 157         |
| MPC.SP                                    | 1237        | 1059        | 2120         | 994         |
| PFE                                       | 342         | 218         | 709          | 468         |
| SDG                                       | 336         | 172         | 258          | 251         |
| <b>Total</b>                              | <b>4501</b> | <b>3093</b> | <b>11109</b> | <b>4538</b> |

(\*) Controle de multas aplicadas

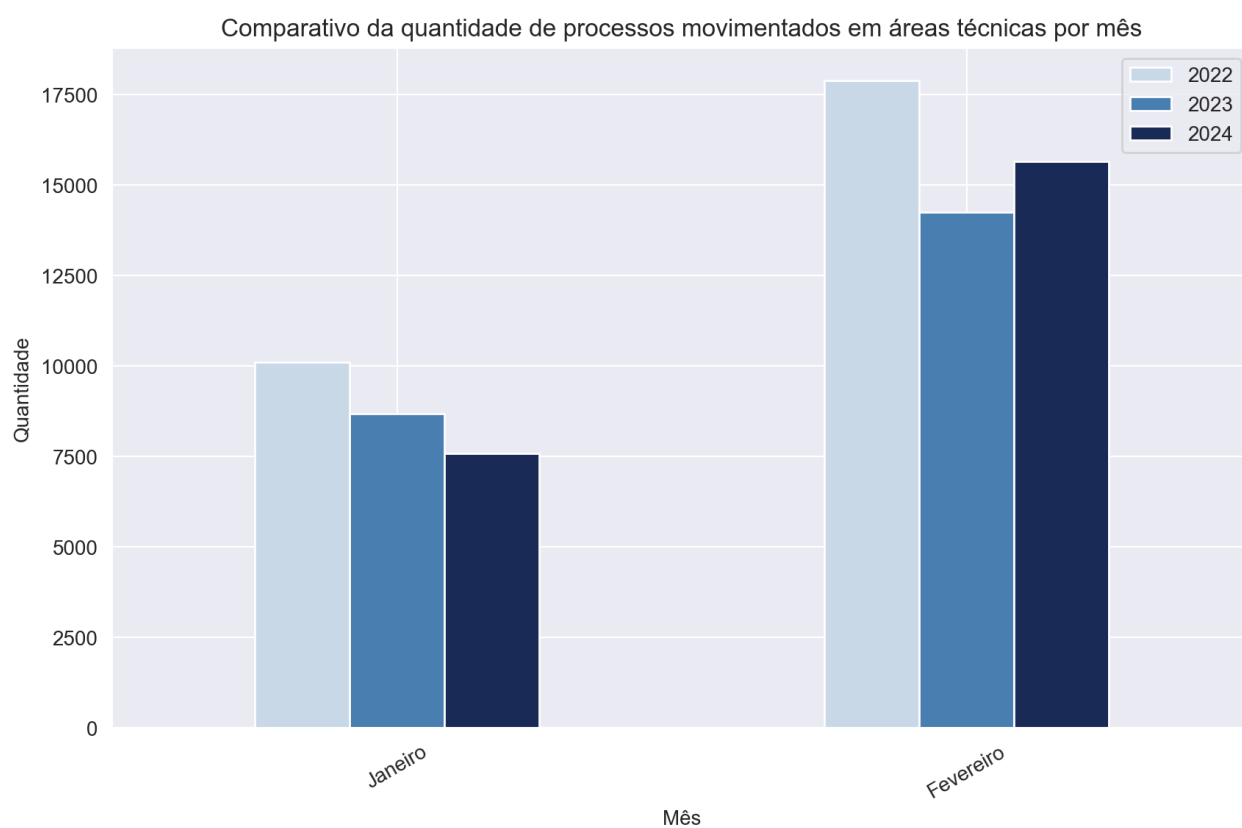

As tabelas a seguir apresentam o estoque de contas anuais em áreas técnicas, separados por exercício, conforme situação verificada em 01/03/2024.

| Contas Anuais em Área Técnica - Por Exercício |           |              |          |              |            |          |            |             |
|---|-----------|--------------|----------|--------------|------------|----------|------------|-------------|
| MATÉRIA                                       | EXERCÍCIO | ÁREA TÉCNICA |          |              |            |          |            | Total       |
|   |           | ATJ          | DCF      | Fiscalização | MPC.SP     | PFE      | SDG        |             |
| Balança Geral do Exercício                    | 2015      | 0            | 0        | 0            | 0          | 0        | 1          | 1           |
|   | 2016      | 0            | 0        | 0            | 38         | 0        | 0          | 38          |
|   | 2017      | 2            | 0        | 0            | 0          | 0        | 0          | 2           |
|   | 2018      | 2            | 0        | 0            | 5          | 0        | 0          | 7           |
|   | 2019      | 1            | 1        | 0            | 4          | 0        | 1          | 7           |
|   | 2020      | 32           | 0        | 0            | 49         | 0        | 3          | 84          |
|   | 2021      | 38           | 0        | 0            | 47         | 0        | 2          | 87          |
|   | 2022      | 34           | 0        | 0            | 28         | 1        | 2          | 65          |
|   | 2023      | 0            | 0        | 904          | 14         | 0        | 0          | 918         |
|   | 2024      | 0            | 0        | 903          | 0          | 0        | 0          | 903         |
| <b>Total da Matéria</b>                       |           | <b>109</b>   | <b>1</b> | <b>1807</b>  | <b>185</b> | <b>1</b> | <b>9</b>   | <b>2112</b> |
| Contas de Câmara                              | 2018      | 1            | 0        | 0            | 0          | 0        | 0          | 1           |
|   | 2019      | 0            | 0        | 0            | 1          | 0        | 0          | 1           |
|   | 2020      | 0            | 0        | 0            | 3          | 0        | 1          | 4           |
|   | 2021      | 3            | 0        | 1            | 8          | 0        | 2          | 14          |
|   | 2022      | 47           | 0        | 0            | 161        | 0        | 15         | 223         |
|   | 2023      | 0            | 0        | 644          | 0          | 0        | 0          | 644         |
|   | 2024      | 0            | 0        | 644          | 0          | 0        | 0          | 644         |
| 2025  | 0         | 0            | 630      | 0            | 0          | 0        | 630        |             |
| <b>Total da Matéria</b>                       |           | <b>51</b>    | <b>0</b> | <b>1919</b>  | <b>173</b> | <b>0</b> | <b>18</b>  | <b>2161</b> |
| Contas de Prefeitura                          | 2022      | 218          | 0        | 0            | 169        | 0        | 5          | 392         |
|   | 2023      | 0            | 1        | 641          | 1          | 0        | 0          | 643         |
|   | 2024      | 0            | 0        | 548          | 0          | 0        | 0          | 548         |
|   | 2025      | 0            | 0        | 643          | 0          | 0        | 0          | 643         |
| <b>Total da Matéria</b>                       |           | <b>218</b>   | <b>1</b> | <b>1832</b>  | <b>170</b> | <b>0</b> | <b>5</b>   | <b>2226</b> |
| Contas do Governador                          | 2023      | 0            | 0        | 1            | 0          | 0        | 0          | 1           |
|   | 2024      | 0            | 0        | 1            | 0          | 0        | 0          | 1           |
| <b>Total da Matéria</b>                       |           | <b>0</b>     | <b>0</b> | <b>2</b>     | <b>0</b>   | <b>0</b> | <b>0</b>   | <b>2</b>    |
| Relatório de Fiscalização                     | 2021      | 2            | 0        | 0            | 0          | 0        | 0          | 2           |
|   | 2022      | 88           | 0        | 1            | 31         | 7        | 171        | 298         |
|   | 2023      | 0            | 0        | 930          | 0          | 0        | 0          | 930         |
|   | 2024      | 0            | 0        | 911          | 0          | 0        | 0          | 911         |
| <b>Total da Matéria</b>                       |           | <b>90</b>    | <b>0</b> | <b>1842</b>  | <b>31</b>  | <b>7</b> | <b>171</b> | <b>2141</b> |
| Tomada de Contas - Previdência                | 2016      | 0            | 1        | 0            | 0          | 0        | 0          | 1           |
|   | 2018      | 0            | 0        | 0            | 1          | 0        | 0          | 1           |
|   | 2020      | 0            | 0        | 0            | 5          | 0        | 0          | 5           |
|   | 2023      | 0            | 0        | 44           | 0          | 0        | 0          | 44          |
|   | 2024      | 0            | 0        | 44           | 0          | 0        | 0          | 44          |
| <b>Total da Matéria</b>                       |           | <b>0</b>     | <b>1</b> | <b>88</b>    | <b>6</b>   | <b>0</b> | <b>0</b>   | <b>95</b>   |
| <b>Total Geral</b>                            |           | <b>468</b>   | <b>3</b> | <b>7490</b>  | <b>565</b> | <b>8</b> | <b>203</b> | <b>8737</b> |

De mesma forma, a tabela abaixo contém as mesmas informações, agora referentes aos Gabinetes e Cartórios.

| <b>Contas Anuais em<br/>Gabinetes/Cartórios - Por Exercício</b> |                  |              |
|---|------------------|--------------|
| <b>MATÉRIA</b>  | <b>EXERCÍCIO</b> | <b>Total</b> |
| <b>Balço Geral<br/>do Exercício</b>                             | 2015             | <b>2</b>     |
|   | 2016             | <b>5</b>     |
|   | 2017             | <b>13</b>    |
|   | 2018             | <b>16</b>    |
|   | 2019             | <b>24</b>    |
|   | 2020             | <b>108</b>   |
|   | 2021             | <b>266</b>   |
|   | 2022             | <b>627</b>   |
|   | 2023             | <b>12</b>    |
| 2024  | <b>12</b>        |              |
| <b>Total da Matéria</b>   |                  | <b>1085</b>  |
| <b>Contas de<br/>Câmara</b>                                     | 2016             | <b>4</b>     |
|   | 2017             | <b>7</b>     |
|   | 2018             | <b>11</b>    |
|   | 2019             | <b>24</b>    |
|   | 2020             | <b>34</b>    |
|   | 2021             | <b>61</b>    |
|   | 2022             | <b>250</b>   |
| 2025  | <b>14</b>        |              |
| <b>Total da Matéria</b>   |                  | <b>405</b>   |
| <b>Contas de<br/>Prefeitura</b>                                 | 2021             | <b>1</b>     |
|   | 2022             | <b>206</b>   |
|   | 2023             | <b>1</b>     |
|   | 2024             | <b>96</b>    |
|   | 2025             | <b>1</b>     |
| <b>Total da Matéria</b>   |                  | <b>305</b>   |
| <b>Relatório de<br/>Fiscalização</b>                            | 2018             | <b>1</b>     |
|   | 2020             | <b>1</b>     |
|   | 2021             | <b>177</b>   |
|   | 2022             | <b>513</b>   |
|   | 2023             | <b>5</b>     |
| <b>Total da Matéria</b>   |                  | <b>697</b>   |
| <b>Tomada de<br/>Contas -<br/>Previdência</b>                   | 2017             | <b>1</b>     |
|   | 2019             | <b>1</b>     |
|   | 2020             | <b>6</b>     |
|   | 2021             | <b>9</b>     |
| 2022  | <b>36</b>        |              |
| <b>Total da Matéria</b>   |                  | <b>53</b>    |
| <b>Total Geral</b>  |                  | <b>2545</b>  |

Localização dos processos por exercício - Balanço Geral do Exercício

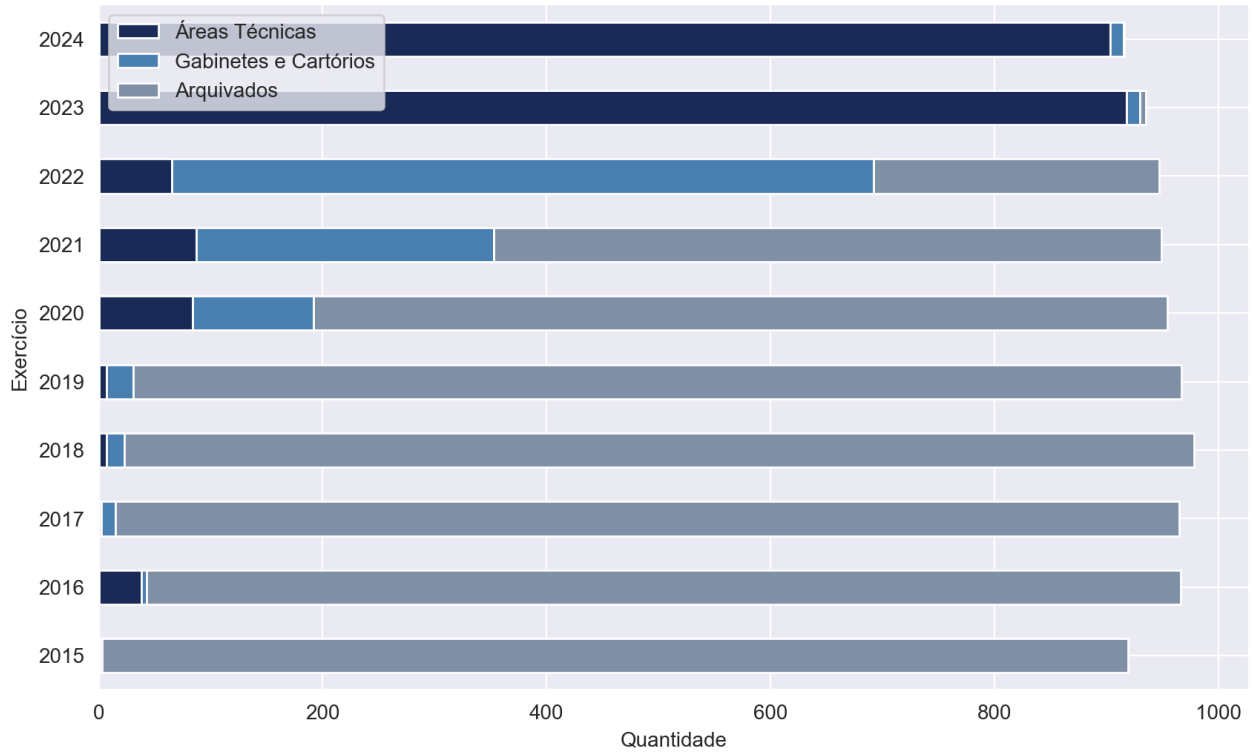

Localização dos processos por exercício - Câmaras Municipais

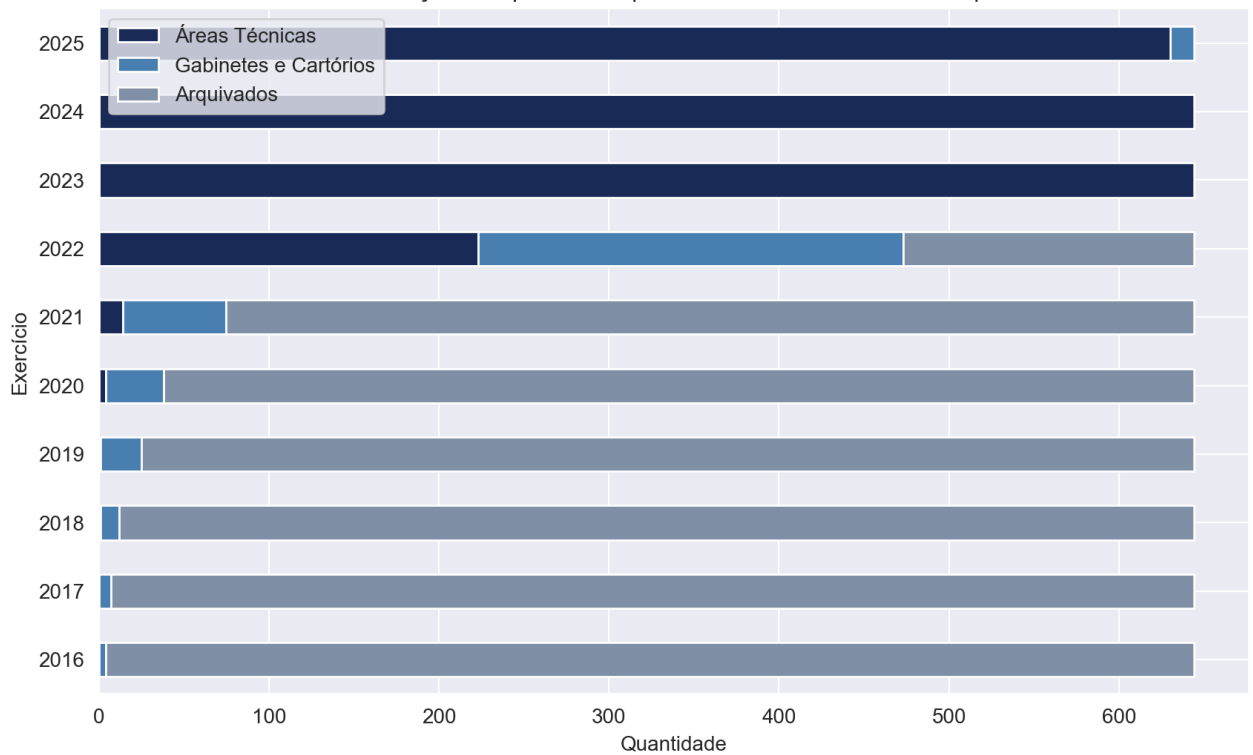

Localização dos processos por exercício - Contas de Prefeitura

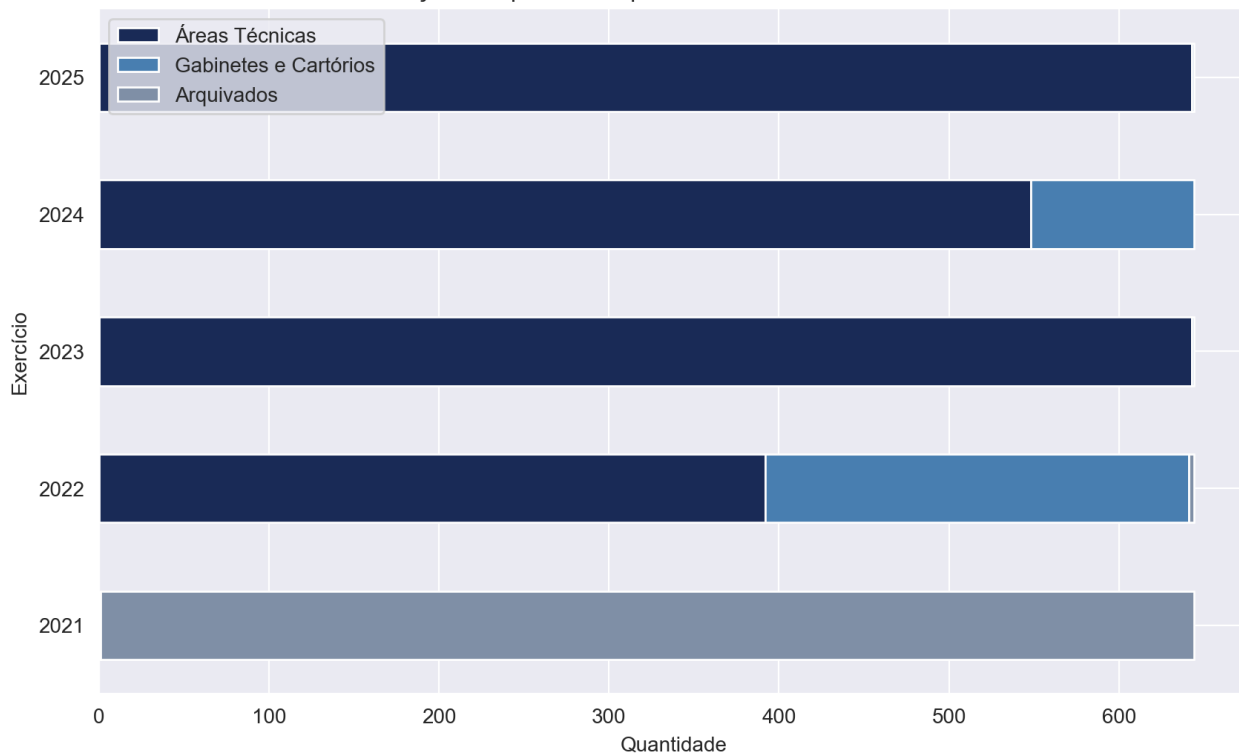

Localização dos processos por exercício - Relatório de Fiscalização

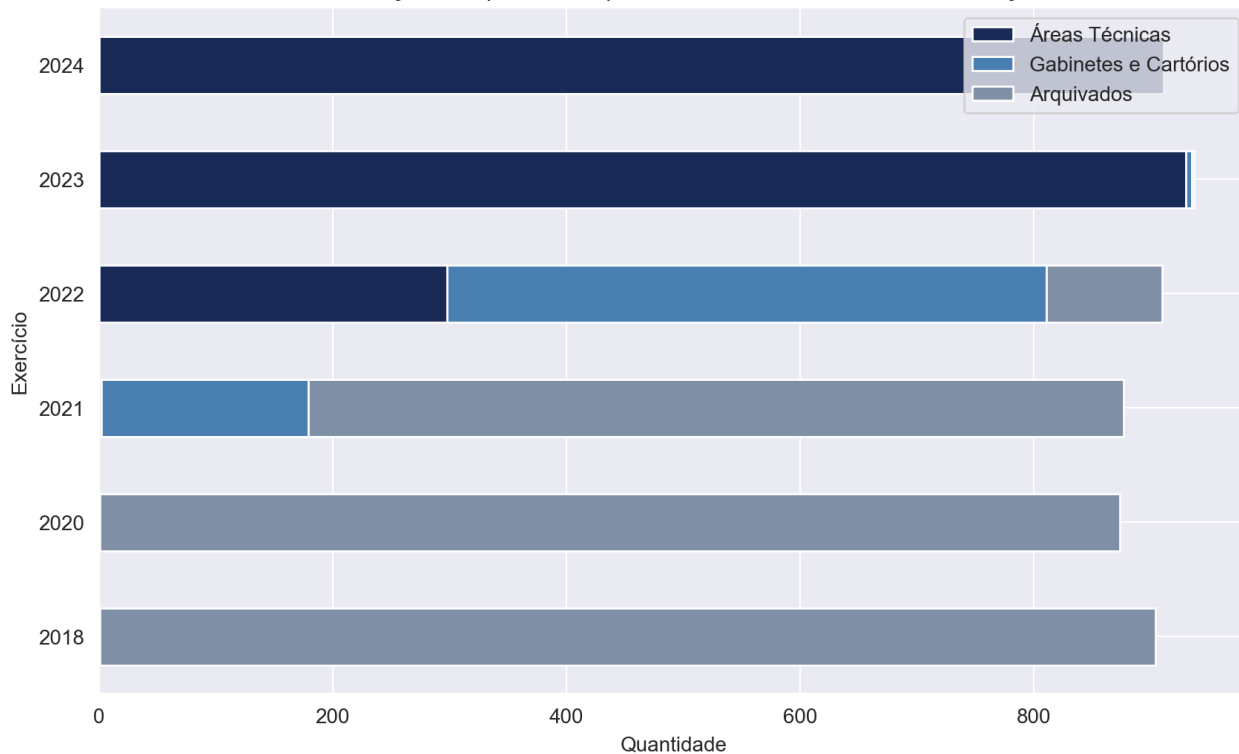

Localização dos processos por exercício - Tomada de Contas - Previdência

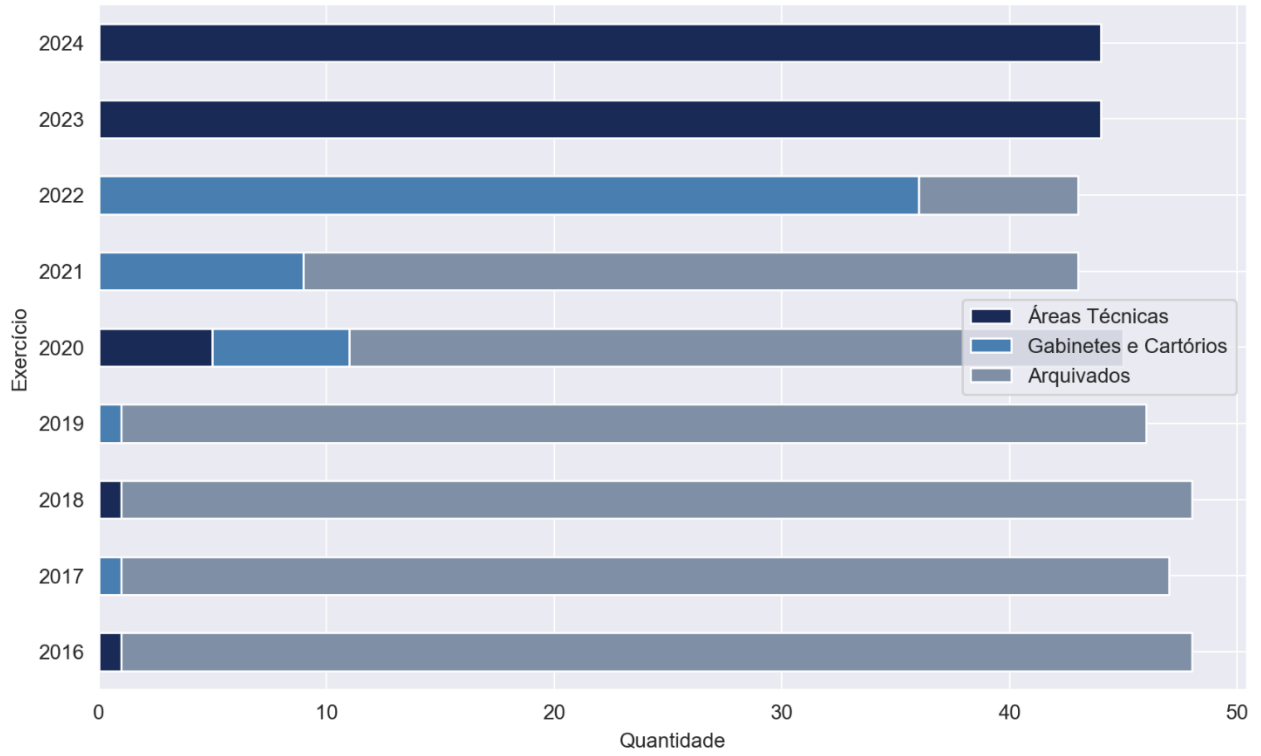

As tabelas a seguir compreendem todos os outros processos autuados neste Tribunal, por matéria e exercício de autuação, tanto em áreas técnicas quanto nos Gabinetes e Cartórios.

| Outras Matérias em Área Técnica - Por Exercício de Autuação |           |              |           |          |              |          |            |           |           |             |           |
|---|-----------|--------------|-----------|----------|--------------|----------|------------|-----------|-----------|-------------|-----------|
| MATÉRIA   | EXERCÍCIO | ÁREA TÉCNICA |           |          |              |          |            |           |           |             | Total     |
|   |           | ATJ          | DCF       | DSFs     | Fiscalização | GTP      | MPC.SP     | PFE       | SDG       |             |           |
| Ações   | 2022      | 1            | 0         | 0        | 0            | 0        | 0          | 0         | 0         | 0           | 1         |
|   | 2023      | 2            | 0         | 0        | 0            | 0        | 1          | 13        | 0         | 4           | 20        |
|   | 2024      | 0            | 0         | 0        | 0            | 0        | 5          | 3         | 0         | 0           | 8         |
| <b>Total da Matéria</b>                                     |           | <b>3</b>     | <b>0</b>  | <b>0</b> | <b>0</b>     | <b>0</b> | <b>6</b>   | <b>16</b> | <b>0</b>  | <b>4</b>    | <b>29</b> |
| Adiantamentos   | 2023      | 0            | 0         | 0        | 6            | 0        | 1          | 0         | 0         | 0           | 7         |
|   | 2024      | 0            | 0         | 0        | 21           | 0        | 1          | 0         | 0         | 0           | 22        |
| <b>Total da Matéria</b>                                     |           | <b>0</b>     | <b>0</b>  | <b>0</b> | <b>27</b>    | <b>0</b> | <b>2</b>   | <b>0</b>  | <b>0</b>  | <b>0</b>    | <b>29</b> |
| Atos de Pessoal   | 2014      | 0            | 0         | 0        | 1            | 0        | 0          | 0         | 0         | 1           | 2         |
|   | 2015      | 0            | 0         | 0        | 2            | 0        | 0          | 0         | 0         | 0           | 2         |
|   | 2016      | 0            | 0         | 0        | 1            | 0        | 0          | 0         | 0         | 0           | 1         |
|   | 2017      | 0            | 0         | 0        | 6            | 0        | 0          | 0         | 0         | 0           | 6         |
|   | 2018      | 0            | 0         | 0        | 5            | 0        | 0          | 0         | 0         | 0           | 5         |
|   | 2019      | 0            | 0         | 1        | 4            | 0        | 1          | 0         | 0         | 0           | 6         |
|   | 2020      | 0            | 0         | 1        | 4            | 0        | 0          | 0         | 0         | 1           | 6         |
|   | 2021      | 0            | 0         | 0        | 10           | 0        | 3          | 0         | 0         | 0           | 13        |
|   | 2022      | 0            | 0         | 2        | 37           | 0        | 1          | 0         | 0         | 0           | 40        |
|   | 2023      | 0            | 0         | 2        | 32           | 0        | 22         | 0         | 0         | 0           | 56        |
| 2024  | 0         | 0            | 0         | 186      | 0            | 0        | 1          | 0         | 0         | 187         |           |
| <b>Total da Matéria</b>                                     |           | <b>0</b>     | <b>0</b>  | <b>6</b> | <b>288</b>   | <b>0</b> | <b>27</b>  | <b>1</b>  | <b>2</b>  | <b>324</b>  |           |
| Concurso Público  | 2023      | 0            | 0         | 0        | 5            | 0        | 1          | 0         | 0         | 0           | 6         |
|   | 2024      | 0            | 0         | 0        | 1            | 0        | 1          | 0         | 0         | 0           | 2         |
| <b>Total da Matéria</b>                                     |           | <b>0</b>     | <b>0</b>  | <b>0</b> | <b>6</b>     | <b>0</b> | <b>2</b>   | <b>0</b>  | <b>0</b>  | <b>8</b>    |           |
| Consultas   | 2023      | 1            | 0         | 0        | 0            | 0        | 0          | 0         | 0         | 1           | 2         |
| <b>Total da Matéria</b>                                     |           | <b>1</b>     | <b>0</b>  | <b>0</b> | <b>0</b>     | <b>0</b> | <b>0</b>   | <b>0</b>  | <b>0</b>  | <b>1</b>    | <b>2</b>  |
| Contratos   | 2014      | 2            | 0         | 0        | 0            | 0        | 1          | 0         | 0         | 0           | 3         |
|   | 2015      | 4            | 1         | 0        | 4            | 1        | 1          | 0         | 0         | 0           | 11        |
|   | 2016      | 36           | 1         | 0        | 14           | 0        | 6          | 0         | 2         | 0           | 59        |
|   | 2017      | 72           | 7         | 0        | 28           | 0        | 16         | 0         | 3         | 0           | 126       |
|   | 2018      | 142          | 1         | 0        | 65           | 0        | 13         | 1         | 6         | 0           | 228       |
|   | 2019      | 201          | 8         | 0        | 181          | 1        | 26         | 0         | 6         | 0           | 423       |
|   | 2020      | 274          | 10        | 0        | 191          | 0        | 55         | 7         | 13        | 0           | 550       |
|   | 2021      | 352          | 8         | 0        | 218          | 0        | 69         | 1         | 21        | 0           | 669       |
|   | 2022      | 624          | 0         | 0        | 429          | 0        | 91         | 8         | 22        | 0           | 1174      |
|   | 2023      | 465          | 0         | 0        | 742          | 0        | 208        | 9         | 13        | 0           | 1437      |
| 2024  | 0         | 0            | 0         | 716      | 0            | 6        | 2          | 0         | 0         | 724         |           |
| <b>Total da Matéria</b>                                     |           | <b>2172</b>  | <b>36</b> | <b>0</b> | <b>2588</b>  | <b>2</b> | <b>492</b> | <b>28</b> | <b>86</b> | <b>5404</b> |           |
| Controle de Prazos  | 2022      | 0            | 1         | 0        | 4            | 0        | 0          | 0         | 0         | 0           | 5         |
|   | 2023      | 0            | 0         | 0        | 31           | 0        | 0          | 0         | 0         | 0           | 31        |
|   | 2024      | 0            | 0         | 0        | 1            | 0        | 0          | 0         | 0         | 0           | 1         |
| <b>Total da Matéria</b>                                     |           | <b>0</b>     | <b>1</b>  | <b>0</b> | <b>36</b>    | <b>0</b> | <b>0</b>   | <b>0</b>  | <b>0</b>  | <b>37</b>   |           |
| EPE   | 2023      | 3            | 0         | 0        | 0            | 0        | 0          | 0         | 3         | 0           | 6         |
|   | 2024      | 20           | 0         | 0        | 2            | 1        | 16         | 0         | 2         | 0           | 41        |
| <b>Total da Matéria</b>                                     |           | <b>23</b>    | <b>0</b>  | <b>0</b> | <b>2</b>     | <b>1</b> | <b>16</b>  | <b>0</b>  | <b>5</b>  | <b>47</b>   |           |



|                                   |      |             |           |          |             |            |             |           |            |             |
|-----------------------------------|------|-------------|-----------|----------|-------------|------------|-------------|-----------|------------|-------------|
| Expedientes                       | 2017 | 0           | 0         | 0        | 0           | 0          | 1           | 0         | 0          | 1           |
|                                   | 2018 | 1           | 0         | 0        | 1           | 0          | 1           | 0         | 0          | 3           |
|                                   | 2019 | 0           | 0         | 0        | 0           | 0          | 1           | 0         | 0          | 1           |
|                                   | 2020 | 3           | 0         | 0        | 3           | 0          | 4           | 0         | 1          | 11          |
|                                   | 2021 | 4           | 0         | 0        | 10          | 0          | 2           | 0         | 2          | 18          |
|                                   | 2022 | 6           | 0         | 0        | 5           | 1          | 3           | 0         | 1          | 16          |
|                                   | 2023 | 0           | 0         | 0        | 167         | 6          | 6           | 1         | 5          | 185         |
|                                   | 2024 | 0           | 0         | 0        | 43          | 23         | 0           | 0         | 2          | 68          |
| <b>Total da Matéria</b>           |      | <b>14</b>   | <b>0</b>  | <b>0</b> | <b>229</b>  | <b>30</b>  | <b>18</b>   | <b>1</b>  | <b>11</b>  | <b>303</b>  |
| Expedientes do Ministério Público | 2017 | 1           | 0         | 0        | 0           | 0          | 0           | 0         | 0          | 1           |
|                                   | 2018 | 0           | 0         | 0        | 0           | 0          | 1           | 0         | 0          | 1           |
|                                   | 2021 | 0           | 0         | 0        | 2           | 0          | 0           | 0         | 0          | 2           |
|                                   | 2022 | 1           | 0         | 0        | 0           | 0          | 1           | 0         | 1          | 3           |
|                                   | 2023 | 4           | 0         | 0        | 22          | 5          | 0           | 0         | 3          | 34          |
|                                   | 2024 | 0           | 0         | 0        | 12          | 22         | 0           | 0         | 0          | 34          |
| <b>Total da Matéria</b>           |      | <b>6</b>    | <b>0</b>  | <b>0</b> | <b>36</b>   | <b>27</b>  | <b>2</b>    | <b>0</b>  | <b>4</b>   | <b>75</b>   |
| Expedientes do Poder Judiciário   | 2019 | 0           | 0         | 0        | 0           | 0          | 0           | 0         | 1          | 1           |
|                                   | 2020 | 0           | 0         | 0        | 0           | 0          | 0           | 0         | 4          | 4           |
|                                   | 2021 | 0           | 0         | 0        | 1           | 0          | 0           | 0         | 4          | 5           |
|                                   | 2022 | 2           | 0         | 0        | 1           | 0          | 0           | 0         | 1          | 4           |
|                                   | 2023 | 1           | 0         | 0        | 8           | 1          | 0           | 0         | 0          | 10          |
|                                   | 2024 | 0           | 0         | 0        | 2           | 2          | 0           | 0         | 0          | 4           |
| <b>Total da Matéria</b>           |      | <b>3</b>    | <b>0</b>  | <b>0</b> | <b>12</b>   | <b>3</b>   | <b>0</b>    | <b>0</b>  | <b>10</b>  | <b>28</b>   |
| Instrução de Representação        | 2017 | 1           | 0         | 0        | 0           | 0          | 0           | 0         | 1          | 2           |
|                                   | 2023 | 0           | 0         | 0        | 6           | 15         | 0           | 0         | 1          | 22          |
|                                   | 2024 | 0           | 0         | 0        | 0           | 72         | 0           | 0         | 0          | 72          |
| <b>Total da Matéria</b>           |      | <b>1</b>    | <b>0</b>  | <b>0</b> | <b>6</b>    | <b>87</b>  | <b>0</b>    | <b>0</b>  | <b>2</b>   | <b>96</b>   |
| Recursos                          | 2021 | 5           | 0         | 0        | 1           | 0          | 15          | 0         | 1          | 22          |
|                                   | 2022 | 19          | 0         | 0        | 1           | 1          | 14          | 0         | 6          | 41          |
|                                   | 2023 | 61          | 0         | 0        | 26          | 13         | 329         | 2         | 46         | 477         |
|                                   | 2024 | 16          | 0         | 0        | 0           | 105        | 57          | 3         | 0          | 181         |
| <b>Total da Matéria</b>           |      | <b>101</b>  | <b>0</b>  | <b>0</b> | <b>28</b>   | <b>119</b> | <b>415</b>  | <b>5</b>  | <b>53</b>  | <b>721</b>  |
| Repasses Públicos                 | 2016 | 10          | 1         | 0        | 3           | 0          | 3           | 0         | 1          | 18          |
|                                   | 2017 | 11          | 1         | 0        | 8           | 0          | 5           | 1         | 3          | 29          |
|                                   | 2018 | 34          | 3         | 0        | 12          | 0          | 9           | 1         | 8          | 67          |
|                                   | 2019 | 34          | 4         | 1        | 15          | 0          | 26          | 2         | 2          | 84          |
|                                   | 2020 | 145         | 1         | 0        | 59          | 2          | 70          | 0         | 12         | 289         |
|                                   | 2021 | 185         | 0         | 0        | 69          | 0          | 87          | 4         | 17         | 362         |
|                                   | 2022 | 233         | 0         | 0        | 157         | 0          | 134         | 9         | 21         | 554         |
|                                   | 2023 | 83          | 0         | 0        | 461         | 0          | 116         | 22        | 11         | 693         |
| 2024                              | 0    | 0           | 0         | 315      | 0           | 11         | 12          | 0         | 338        |             |
| <b>Total da Matéria</b>           |      | <b>735</b>  | <b>10</b> | <b>1</b> | <b>1099</b> | <b>2</b>   | <b>461</b>  | <b>51</b> | <b>75</b>  | <b>2434</b> |
| Representação                     | 2014 | 1           | 0         | 0        | 0           | 0          | 0           | 0         | 0          | 1           |
|                                   | 2015 | 1           | 0         | 0        | 0           | 0          | 1           | 0         | 0          | 2           |
|                                   | 2016 | 7           | 0         | 0        | 0           | 0          | 5           | 0         | 0          | 12          |
|                                   | 2017 | 7           | 1         | 0        | 1           | 0          | 0           | 0         | 0          | 9           |
|                                   | 2018 | 6           | 0         | 0        | 1           | 0          | 0           | 0         | 0          | 7           |
|                                   | 2019 | 8           | 0         | 0        | 0           | 0          | 5           | 0         | 1          | 14          |
|                                   | 2020 | 26          | 0         | 0        | 2           | 0          | 10          | 1         | 1          | 40          |
|                                   | 2021 | 19          | 0         | 0        | 9           | 0          | 6           | 2         | 0          | 36          |
|                                   | 2022 | 50          | 0         | 0        | 13          | 0          | 21          | 0         | 5          | 89          |
|                                   | 2023 | 20          | 0         | 0        | 110         | 0          | 17          | 1         | 0          | 148         |
|                                   | 2024 | 0           | 0         | 0        | 7           | 0          | 0           | 0         | 0          | 7           |
| <b>Total da Matéria</b>           |      | <b>145</b>  | <b>1</b>  | <b>0</b> | <b>143</b>  | <b>0</b>   | <b>65</b>   | <b>4</b>  | <b>7</b>   | <b>365</b>  |
| Multas e Sanções                  | 2023 | 0           | 4         | 0        | 0           | 1          | 1           | 0         | 0          | 6           |
| <b>Total da Matéria</b>           |      | <b>0</b>    | <b>4</b>  | <b>0</b> | <b>0</b>    | <b>1</b>   | <b>1</b>    | <b>0</b>  | <b>0</b>   | <b>6</b>    |
| <b>Total Geral</b>                |      | <b>3204</b> | <b>52</b> | <b>7</b> | <b>4500</b> | <b>278</b> | <b>1517</b> | <b>90</b> | <b>260</b> | <b>9908</b> |

| Outras Matérias em Gabinetes/Cartórios -<br>Por Exercício de Autuação |           |              |                           |              |
|---|-----------|--------------|---------------------------|--------------|
| MATÉRIA   | EXERCÍCIO | Total        |                           |              |
|   |           |              | 2017                      | 3            |
|   |           |              | 2018                      | 8            |
|   |           |              | 2019                      | 27           |
|   |           |              | 2020                      | 24           |
|   |           |              | 2021                      | 44           |
|   |           |              | 2022                      | 83           |
|   |           |              | 2023                      | 365          |
|   |           |              | 2024                      | 186          |
| <b>Ações</b>  | 2016      | 1            | <b>Total da Matéria</b>   | <b>740</b>   |
|   | 2020      | 1            |                           |              |
|   | 2021      | 2            |                           |              |
|   | 2022      | 8            |                           |              |
|   | 2023      | 45           |                           |              |
|   | 2024      | 8            |                           |              |
| <b>Total da Matéria</b>   |           | <b>65</b>    | <b>Expedientes do</b>     | 2017         |
|   |           |              | <b>Ministério Público</b> | 2018         |
|   | 2019      | 1            |                           | 2019         |
|   | 2022      | 5            |                           | 2020         |
|   | 2023      | 53           |                           | 2021         |
|   | 2024      | 34           |                           | 2022         |
| <b>Total da Matéria</b>   |           | <b>93</b>    | <b>Total da Matéria</b>   | <b>358</b>   |
|   |           |              |                           |              |
|   | 2013      | 3            |                           | 2019         |
|   | 2014      | 2            | <b>Expedientes do</b>     | 2020         |
|   | 2015      | 4            | <b>Poder Judiciário</b>   | 2021         |
|   | 2016      | 11           |                           | 2022         |
|   | 2017      | 9            |                           | 2023         |
|   | 2018      | 21           | <b>Total da Matéria</b>   | 2024         |
| <b>Atos de Pessoal</b>  | 2019      | 41           |                           | <b>59</b>    |
|   | 2020      | 48           |                           |              |
|   | 2021      | 135          | <b>Instrução de</b>       | 2015         |
|   | 2022      | 300          | <b>Representação</b>      | 2016         |
|   | 2023      | 535          |                           | 2017         |
|   | 2024      | 251          | <b>Total da Matéria</b>   | 2023         |
| <b>Total da Matéria</b>   |           | <b>1360</b>  |                           | 2024         |
|   |           |              |                           | <b>120</b>   |
| <b>Concurso Público</b>   | 2023      | 6            |                           |              |
|   | 2024      | 10           | <b>Recursos</b>           | 2019         |
| <b>Total da Matéria</b>   |           | <b>16</b>    |                           | 2020         |
|   |           |              |                           | 2021         |
| <b>Consultas</b>  | 2021      | 1            |                           | 2022         |
|   | 2023      | 5            | <b>Total da Matéria</b>   | 2023         |
| <b>Total da Matéria</b>   |           | <b>6</b>     |                           | 2024         |
|   |           |              |                           | <b>1908</b>  |
|   | 2014      | 30           |                           |              |
|   | 2015      | 120          | <b>Repasses Públicos</b>  | 2015         |
|   | 2016      | 371          |                           | 2016         |
|   | 2017      | 614          |                           | 2017         |
|   | 2018      | 954          |                           | 2018         |
|   | 2019      | 1644         |                           | 2019         |
|   | 2020      | 2156         |                           | 2020         |
|   | 2021      | 2122         |                           | 2021         |
|   | 2022      | 3283         | <b>Total da Matéria</b>   | 2022         |
|   | 2023      | 4500         |                           | 2023         |
|   | 2024      | 1003         |                           | 2024         |
| <b>Total da Matéria</b>   |           | <b>16797</b> |                           | <b>6891</b>  |
|   |           |              |                           |              |
|   | 2018      | 4            |                           | 2013         |
|   | 2019      | 2            | <b>Representação</b>      | 2014         |
|   | 2020      | 3            |                           | 2015         |
|   | 2021      | 6            |                           | 2016         |
|   | 2022      | 8            |                           | 2017         |
|   | 2023      | 84           |                           | 2018         |
|   | 2024      | 5            |                           | 2019         |
| <b>Total da Matéria</b>   |           | <b>112</b>   |                           | 2020         |
|   |           |              |                           | 2021         |
|   | 2019      | 1            | <b>Total da Matéria</b>   | 2022         |
|   | 2020      | 1            |                           | 2023         |
|   | 2022      | 1            | <b>Multas e Sanções</b>   | 2024         |
|   | 2023      | 111          |                           | <b>38</b>    |
|   | 2024      | 163          | <b>Total da Matéria</b>   |              |
| <b>Total da Matéria</b>   |           | <b>277</b>   | <b>Total Geral</b>        | <b>29869</b> |

Total de Despachos, Sentenças e Decisões proferidas por Conselheiros e Auditores, consoante suas respectivas competências.

| <b>Decisões Monocráticas - 2024</b> |             |             |              |
|-------------------------------------|-------------|-------------|--------------|
|                                     | <b>Jan</b>  | <b>Fev</b>  | <b>Total</b> |
| <b>Decisão</b>                      | <b>8</b>    | <b>1</b>    | <b>9</b>     |
| Auditores                           | 2           | 1           | 3            |
| Conselheiros                        | 6           | 0           | 6            |
| <b>Decisão Urgente</b>              | <b>154</b>  | <b>113</b>  | <b>267</b>   |
| Conselheiros                        | 154         | 113         | 267          |
| <b>Despacho</b>                     | <b>4151</b> | <b>6128</b> | <b>10279</b> |
| Auditores                           | 463         | 731         | 1194         |
| Conselheiros                        | 3688        | 5397        | 9085         |
| <b>Sentença</b>                     | <b>360</b>  | <b>554</b>  | <b>914</b>   |
| Auditores                           | 229         | 456         | 685          |
| Conselheiros                        | 131         | 98          | 229          |
| <b>Total</b>                        | <b>4673</b> | <b>6796</b> | <b>11469</b> |

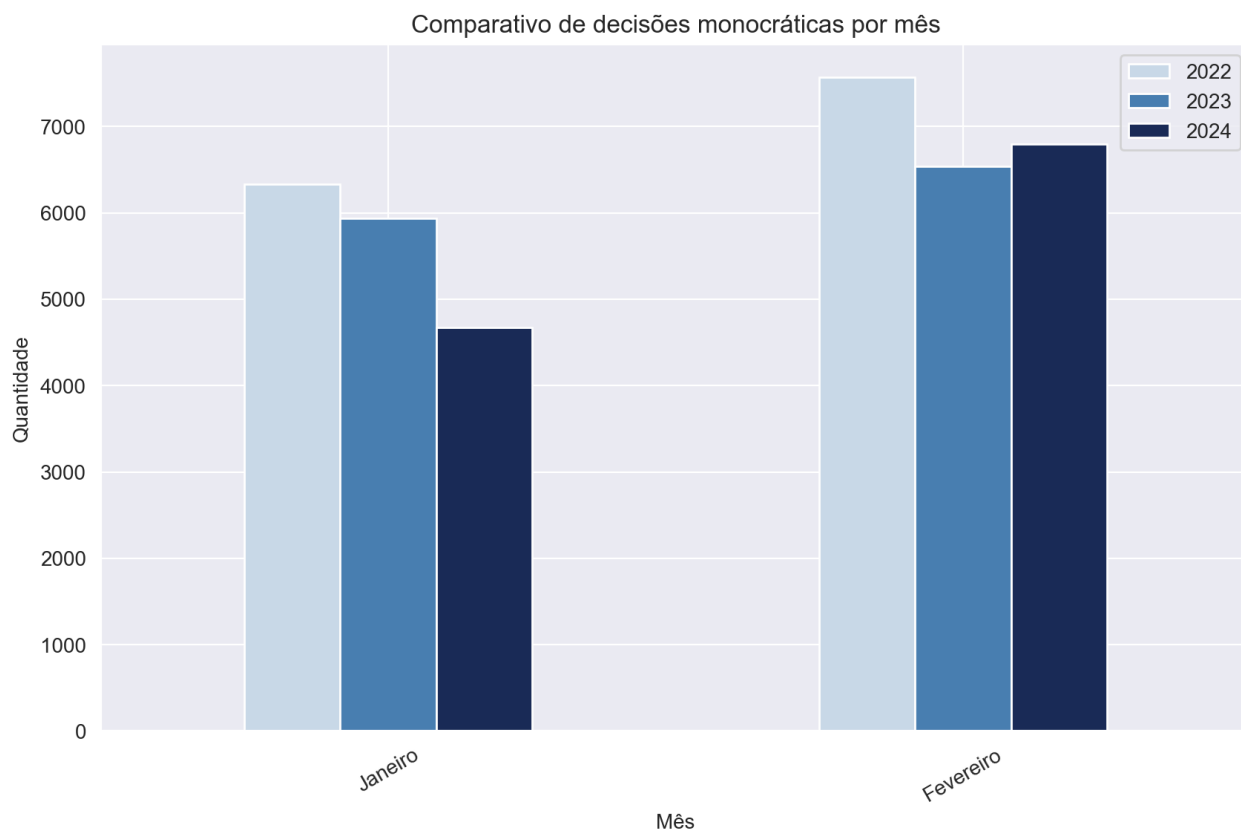

| Decisões Colegiadas - 2024      |             |             |
|---------------------------------|-------------|-------------|
|                                 | Fev         | Total       |
| <b>1ª Câmara</b>                | <b>381</b>  | <b>381</b>  |
| Acórdão                         | 268         | 268         |
| Parecer                         | 22          | 22          |
| SEM MÉRITO                      | 71          | 71          |
| Aguardando registro             | 20          | 20          |
| <b>1ª Câmara - Virtual</b>      | <b>0</b>    | <b>0</b>    |
| Acórdão                         | 0           | 0           |
| SEM MÉRITO                      | 0           | 0           |
| <b>2ª Câmara</b>                | <b>265</b>  | <b>265</b>  |
| Acórdão                         | 203         | 203         |
| Parecer                         | 19          | 19          |
| SEM MÉRITO                      | 42          | 42          |
| Aguardando registro             | 1           | 1           |
| <b>2ª Câmara - Virtual</b>      | <b>0</b>    | <b>0</b>    |
| Acórdão                         | 0           | 0           |
| SEM MÉRITO                      | 0           | 0           |
| <b>Tribunal Pleno</b>           | <b>377</b>  | <b>377</b>  |
| Acórdão                         | 154         | 154         |
| Parecer                         | 0           | 0           |
| SEM MÉRITO                      | 169         | 169         |
| Aguardando registro             | 54          | 54          |
| <b>Tribunal Pleno - Virtual</b> | <b>0</b>    | <b>0</b>    |
| Acórdão                         | 0           | 0           |
| SEM MÉRITO                      | 0           | 0           |
| <b>Total</b>                    | <b>1023</b> | <b>1023</b> |

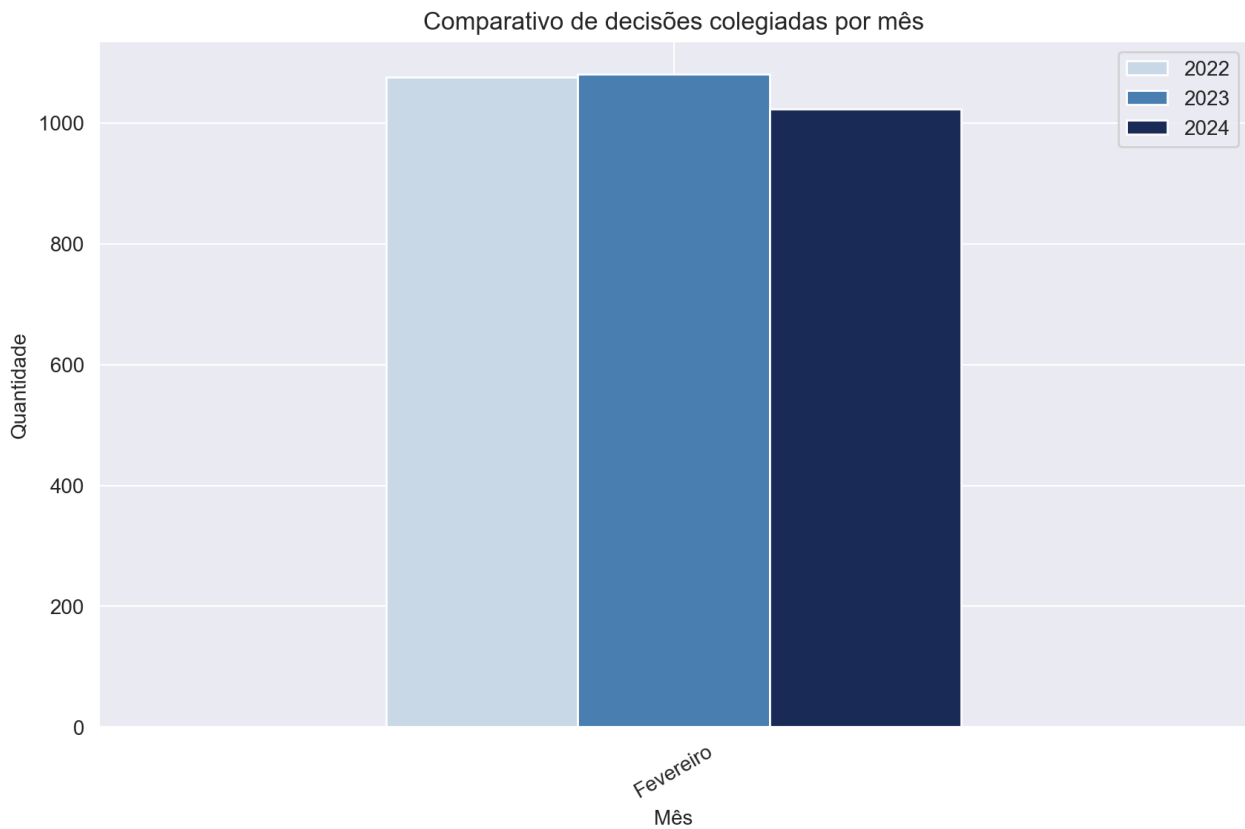

Abaixo encontra-se anexo quadro resumo contendo o total de multas aplicadas, o número de feitos encaminhados ao Ministério Público Estadual, quantidade de sustentações orais e o valor das devoluções, mês a mês. Neste caso, os dados compreendem os processos físicos e eletrônicos.

| Primeira Câmara |   |                      |                         |                        |                                       |                       |
|-----------------|---|----------------------|-------------------------|------------------------|---------------------------------------|-----------------------|
| Mês             | Encaminhados ao Ministério Público Estadual | Quantidade de multas | Valor multas em UFESP's | Sustentações orais MPC | Sustentações orais advogados e partes | Valor das devoluções  |
| Fevereiro       | 2   | 5                    | 4.105                   | 1                      | 12                                    | R\$ 259.440,07        |
| <b>TOTAL</b>    | <b>2</b>                                    | <b>5</b>             | <b>4.105</b>            | <b>1</b>               | <b>12</b>                             | <b>R\$ 259.440,07</b> |

| Segunda Câmara |   |                      |                         |                        |                                       |                         |
|----------------|---|----------------------|-------------------------|------------------------|---------------------------------------|-------------------------|
| Mês            | Encaminhados ao Ministério Público Estadual | Quantidade de multas | Valor multas em UFESP's | Sustentações orais MPC | Sustentações orais advogados e partes | Valor das devoluções    |
| Fevereiro      | 7   | 7                    | 1.600                   | 0                      | 1                                     | R\$ 8.328.233,85        |
| <b>TOTAL</b>   | <b>7</b>                                    | <b>7</b>             | <b>1.600</b>            | <b>0</b>               | <b>1</b>                              | <b>R\$ 8.328.233,85</b> |

| Mês          | Tribunal Pleno e Exame Prévio |            |          |            |             |            |                  |            |              |          |          |           |
|--------------|-------------------------------|------------|----------|------------|-------------|------------|------------------|------------|--------------|----------|----------|-----------|
|              | MPE                           |            | Multa    |            | Valor Multa |            | Valor Devoluções |            | Exame Prévio |          | Pauta    |           |
|              | Pauta                         | Ex. Prévio | Pauta    | Ex. Prévio | Pauta       | Ex. Prévio | Pauta            | Ex. Prévio | MPC          | Adv      | MPC      | Adv       |
| Fevereiro    | 0                             | 0          | 0        | 0          | 0           | 0          | 0                | 0          | 0            | 0        | 0        | 14        |
| <b>TOTAL</b> | <b>0</b>                      | <b>0</b>   | <b>0</b> | <b>0</b>   | <b>0</b>    | <b>0</b>   | <b>0</b>         | <b>0</b>   | <b>0</b>     | <b>0</b> | <b>0</b> | <b>14</b> |

SDG, em 08 de março de 2024.

GERMANO FRAGA LIMA  
SECRETÁRIO-DIRETOR GERAL