

COMUNICADO SDG Nº 36/2023

O TRIBUNAL DE CONTAS DO ESTADO DE SÃO PAULO, em respeito ao requisito da transparência de atos públicos, traz ao conhecimento de todos quantos se interessarem a movimentação de processos em tramitação em todas as dependências da Casa, incluindo Cartórios e Gabinetes de Conselheiros e Auditores relativa aos meses de janeiro a maio. Essas informações ocorrerão mensalmente até a consolidação anual dessa movimentação.

Os números referem-se, exclusivamente, a processos eletrônicos e os trabalhos creditados ao e-TCESP e SDG-4, consolidados por esta SDG.

Autuações - Processos Eletrônicos 2023						
Origem	Jan	Fev	Mar	Abr	Mai	Total
Advogado	182	277	370	338	397	1564
Cópia	21	21	20	25	25	112
DE	379	221	224	158	261	1243
Parte	535	254	328	291	297	1705
Protocolo Diretorias	535	457	1117	889	1032	4030
Sistema eletrônico	3	3171	1	16	1	3192
Total	1655	4401	2060	1717	2013	11846

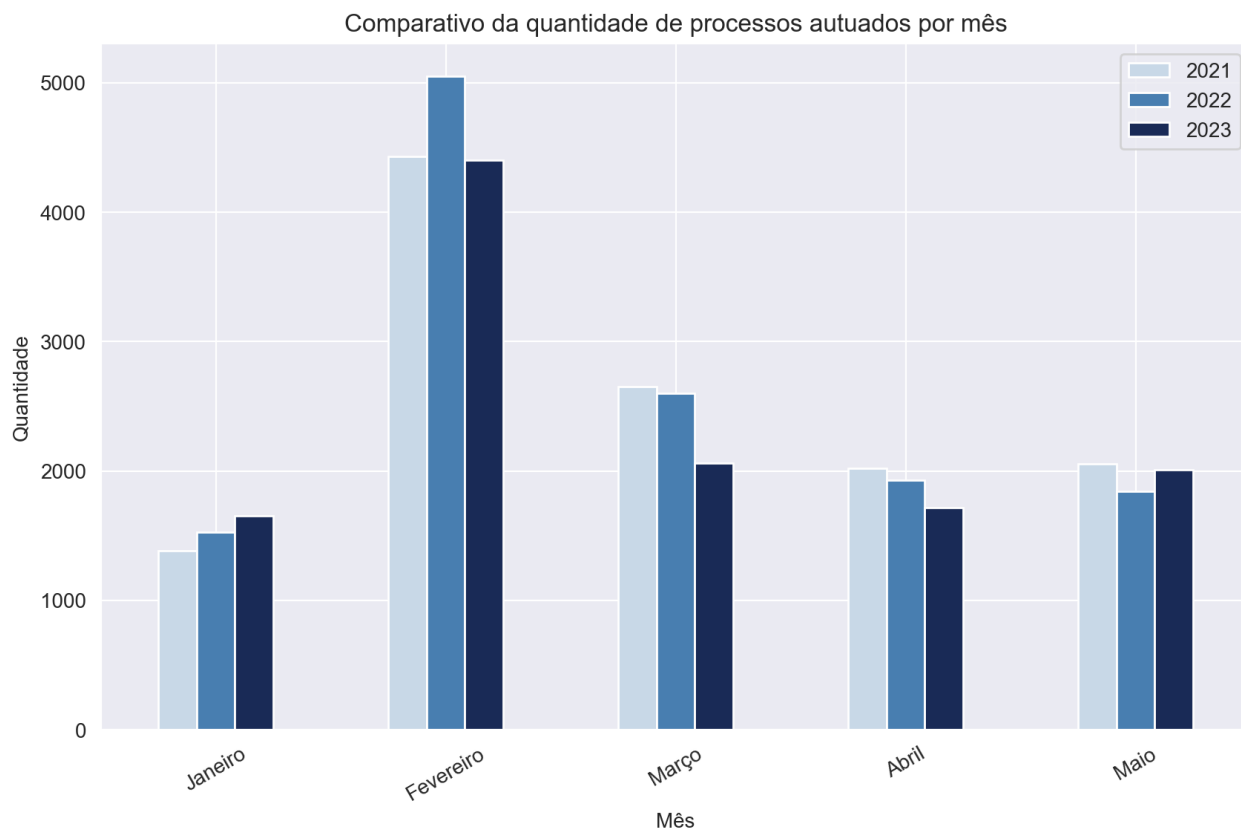

Área	Entradas e Saídas - Áreas Técnicas - 2023									
	Jan		Fev		Mar		Abr		Mai	
	Entrada	Saída	Entrada	Saída	Entrada	Saída	Entrada	Saída	Entrada	Saída
ATJ	355	373	444	369	700	515	516	525	548	453
DCF (*)	115	64	99	44	206	117	133	83	124	49
DE	5	5	5	4	8	8	2	2	1	1
DSFs	176	172	364	358	264	227	294	258	308	253
Fiscalização	2026	1153	4850	1452	3104	2243	2695	2144	2690	2698
GTP	262	230	248	114	316	148	307	297	416	367
MPC.SP	1406	741	2410	1142	2989	1492	2273	1146	2825	1395
PFE	504	552	801	680	1083	1089	705	553	933	702
SDG	320	233	359	507	366	466	473	417	510	669
Total	5169	3523	9580	4670	9036	6305	7398	5425	8355	6587

(*) Controle de multas aplicadas

Comparativo da quantidade de processos movimentados em áreas técnicas por mês

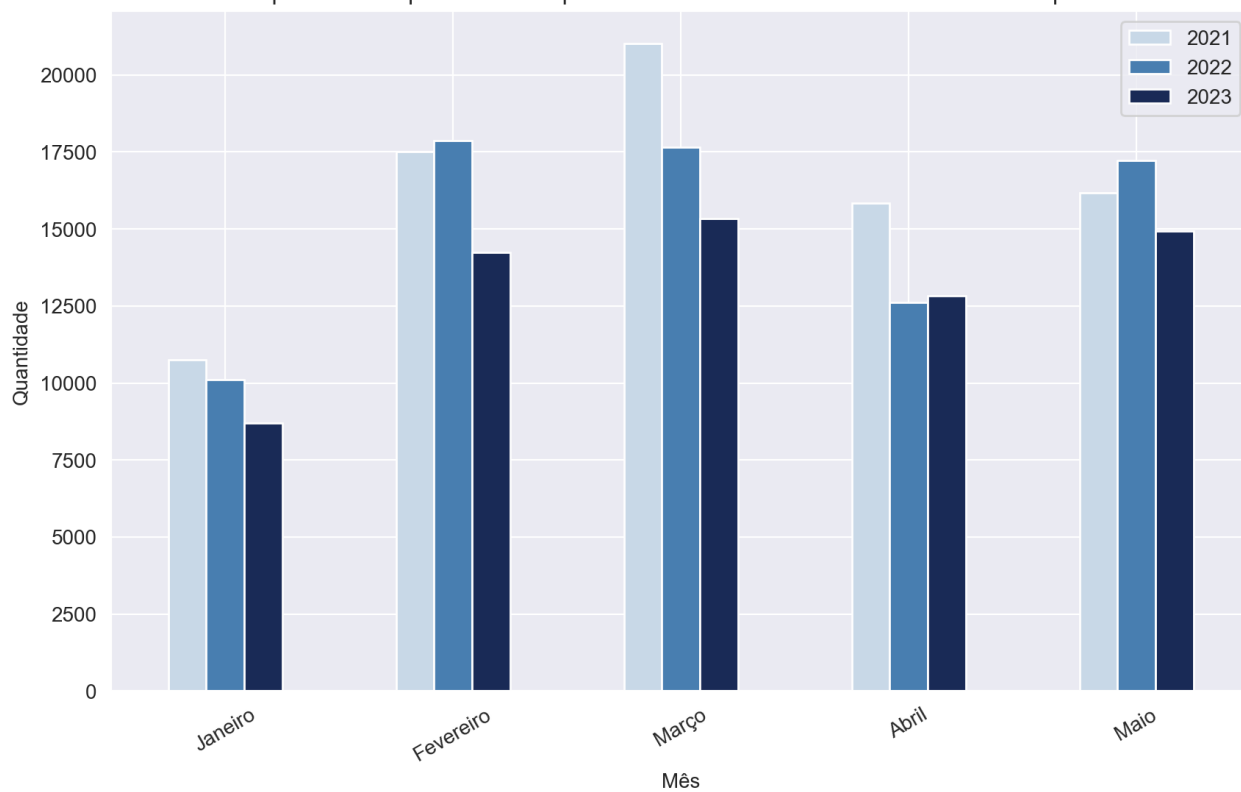

Essas tabelas a seguir apresentam o estoque de contas anuais em áreas técnicas, separados por exercício, conforme situação verificada em 05/06/2023.

Contas Anuais em Área Técnica - Por Exercício								
MATÉRIA	EXERCÍCIO	ÁREA TÉCNICA						Total
		ATJ	DCF	Fiscalização	GTP	MPC.SP	SDG	
Balança Geral do Exercício	2016	0	0	0	0	2	0	2
	2017	2	0	0	0	2	1	5
	2018	9	0	0	0	2	1	12
	2019	14	0	0	0	3	4	21
	2020	100	0	0	0	61	4	165
	2021	93	0	3	0	32	104	232
	2022	0	0	834	0	1	0	835
	2023	0	0	925	0	0	0	925
Total da Matéria		218	0	1762	0	103	114	2197
Contas de Câmara	2017	0	0	1	0	0	0	1
	2018	0	0	0	0	0	1	1
	2019	0	0	0	0	0	1	1
	2020	0	0	0	0	3	3	6
	2021	1	0	0	0	66	10	77
	2022	2	0	484	0	8	0	494
	2023	0	0	641	0	0	0	641
Total da Matéria		3	0	1126	0	77	15	1221
Contas de Prefeitura	2021	40	0	0	0	235	6	281
	2022	0	0	637	0	0	0	637
	2023	0	0	609	0	0	0	609
Total da Matéria		40	0	1246	0	235	6	1527
Contas do Governador	2022	0	0	1	0	0	0	1
	2023	0	0	1	0	0	0	1
Total da Matéria		0	0	2	0	0	0	2
Relatório de Fiscalização	2018	0	0	0	0	1	0	1
	2020	0	0	0	0	1	0	1
	2021	4	0	0	0	14	58	76
	2022	0	0	906	0	0	0	906
	2023	0	0	907	0	0	0	907
Total da Matéria		4	0	1813	0	16	58	1891
Tomada de Contas - Previdência	2016	0	0	0	1	0	0	1
	2018	0	0	0	0	1	0	1
	2019	1	0	0	0	0	0	1
	2020	13	0	0	0	5	0	18
	2021	2	0	0	0	3	0	5
	2022	0	0	39	0	0	0	39
	2023	0	0	44	0	0	0	44
Total da Matéria		16	0	83	1	9	0	109
Total Geral		281	0	6032	1	440	193	6947

De mesma forma, a tabela abaixo contém as mesmas informações, agora referentes aos Gabinetes e Cartórios.

Contas Anuais em Gabinetes/Cartórios - Por Exercício		
MATÉRIA	EXERCÍCIO	Total
Balanco Geral do Exercício	2015	10
	2016	48
	2017	94
	2018	30
	2019	120
	2020	163
	2021	376
	2022	98
	2023	7
Total da Matéria		946
Contas de Câmara	2016	4
	2017	7
	2018	18
	2019	62
	2020	118
	2021	263
	2022	150
	2023	3
Total da Matéria		625
Contas de Prefeitura	2016	1
	2021	144
	2022	7
	2023	35
Total da Matéria		187
Relatório de Fiscalização	2017	7
	2018	161
	2019	1
	2020	47
	2021	725
	2022	2
	2023	3
Total da Matéria		946
Tomada de Contas - Previdência	2015	1
	2017	3
	2018	1
	2019	3
	2020	10
	2021	23
	2022	4
Total da Matéria		45
Total Geral		2749

Localização dos processos por exercício - Balanço Geral do Exercício

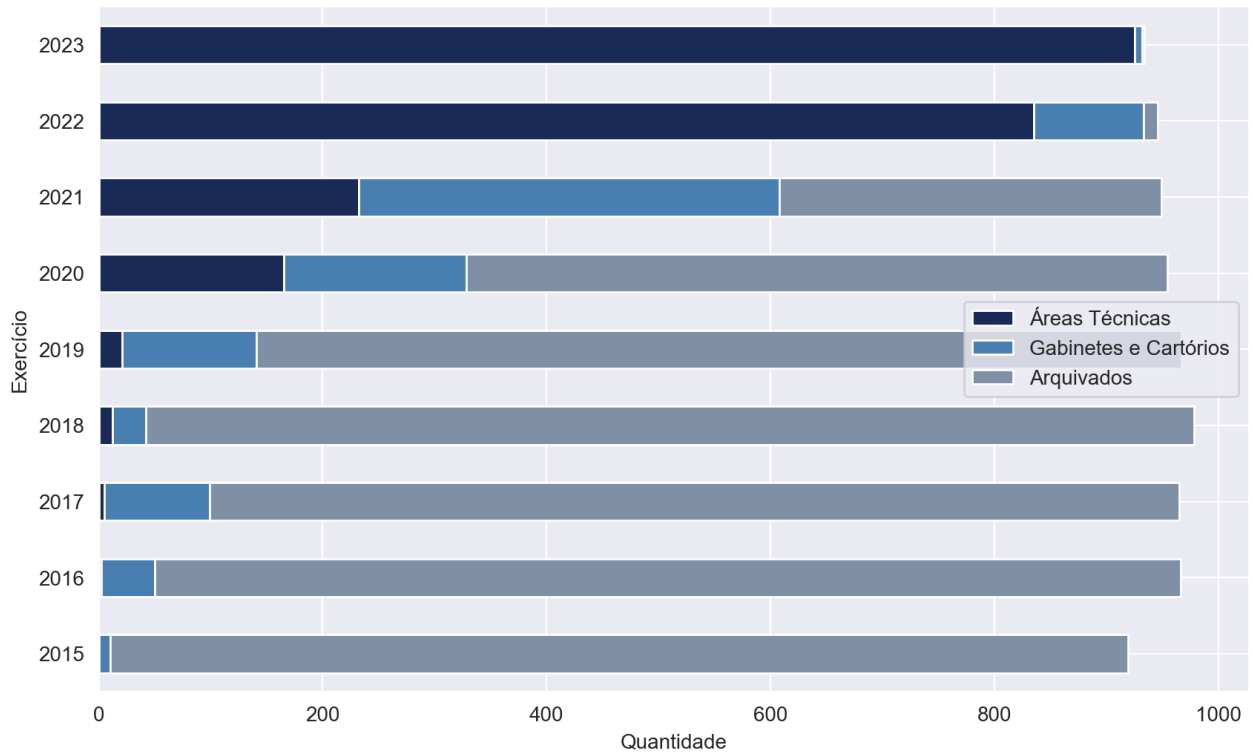

Localização dos processos por exercício - Câmaras Municipais

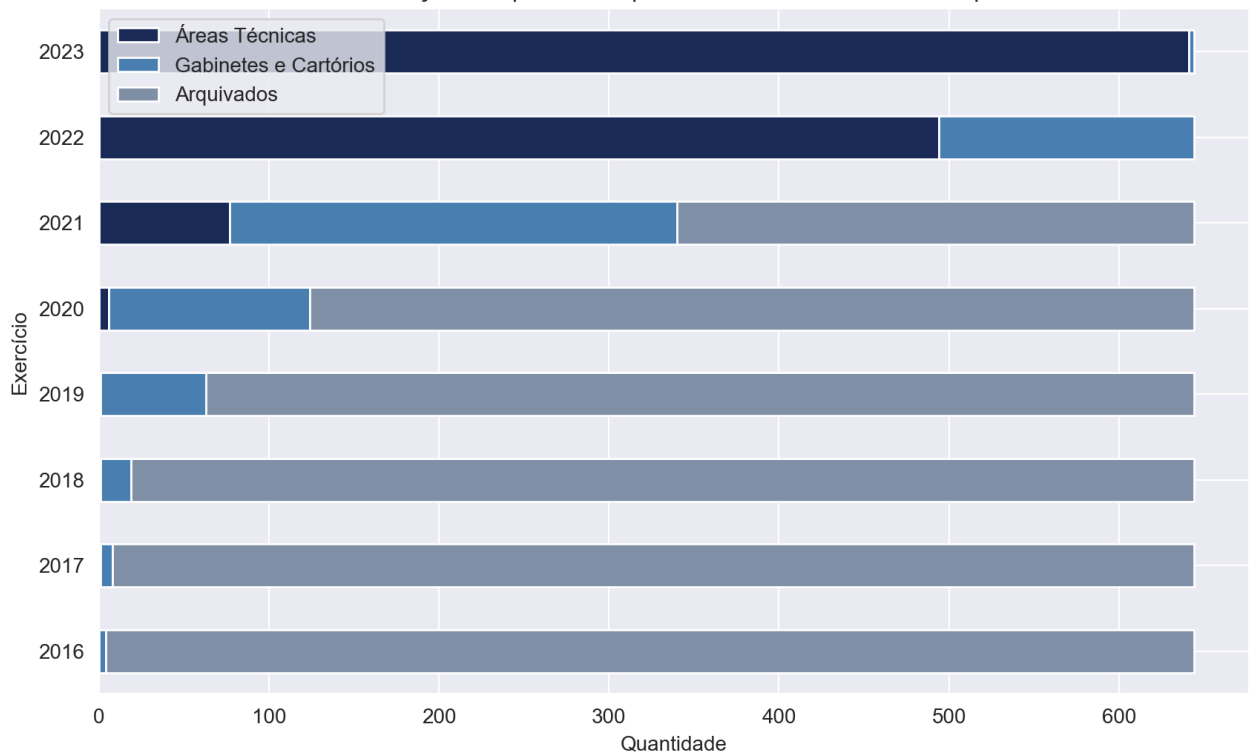

Localização dos processos por exercício - Contas de Prefeitura

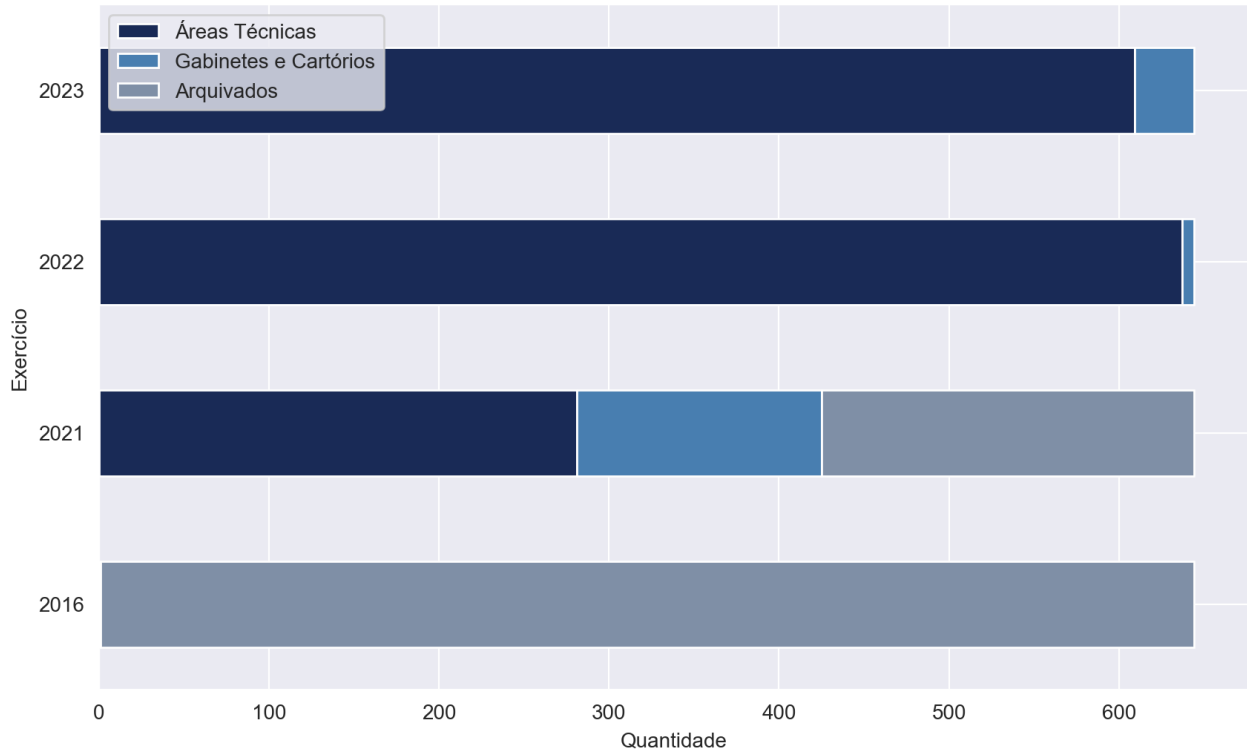

Localização dos processos por exercício - Relatório de Fiscalização

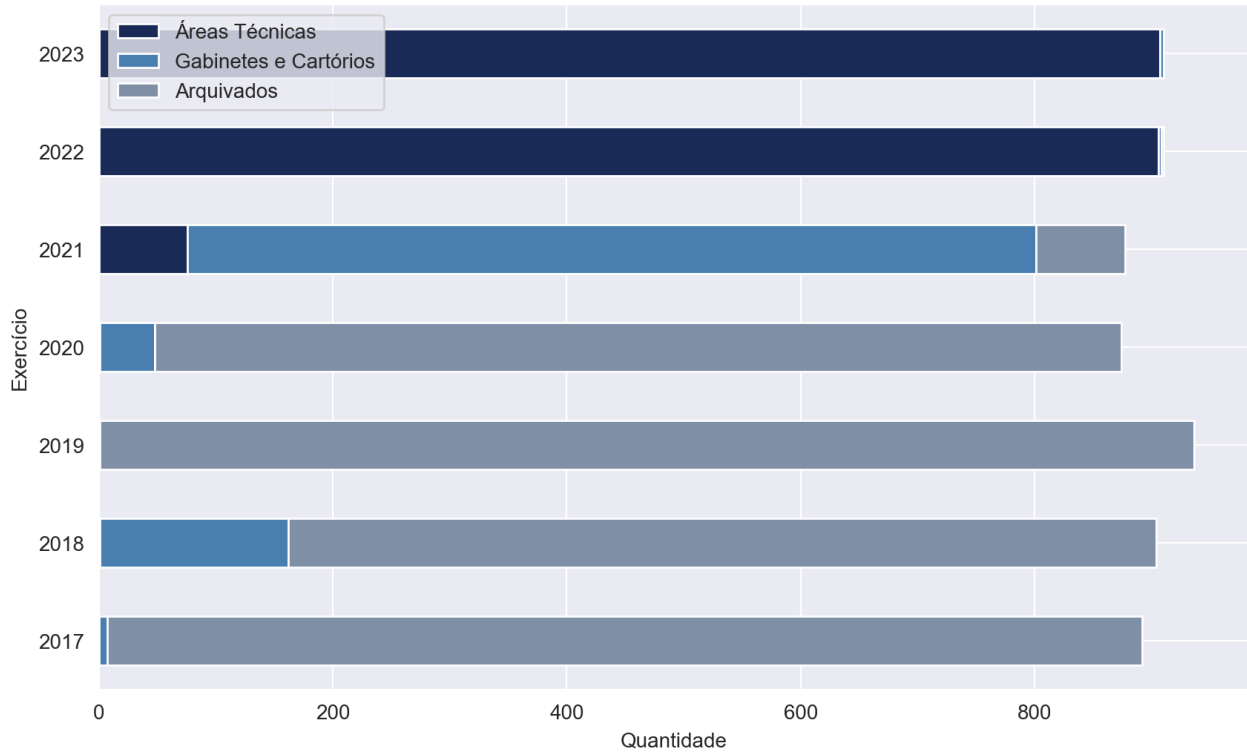

Localização dos processos por exercício - Tomada de Contas - Previdência

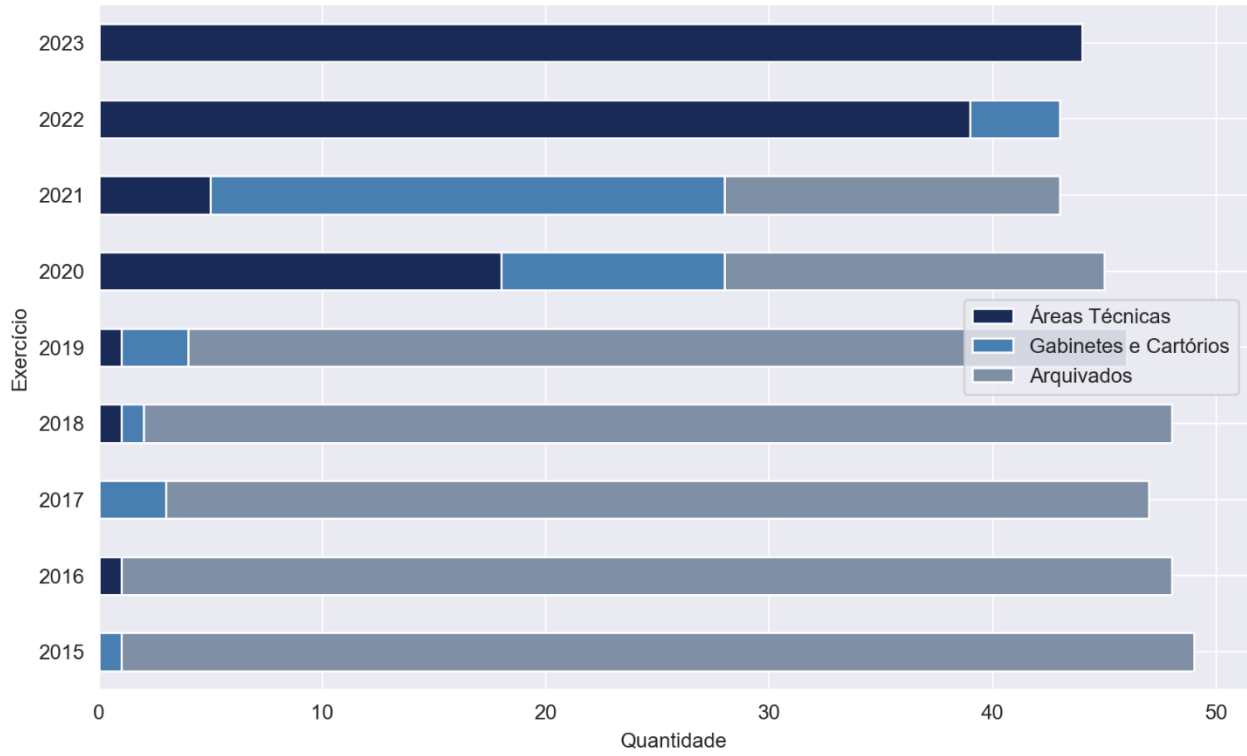

As tabelas a seguir compreendem todos os outros processos autuados neste Tribunal, por matéria e exercício de autuação, tanto em áreas técnicas quanto nos Gabinetes e Cartórios.

Outras Matérias em Área Técnica - Por Exercício de Autuação											
MATÉRIA	EXERCÍCIO	ÁREA TÉCNICA								Total	
		ATJ	DCF	DSFs	Fiscalização	GTP	MPC.SP	PFE	SDG		
Ações	2022	2	0	0	0	0	0	0	0	3	5
	2023	0	0	0	0	0	5	5	1	1	12
Total da Matéria		2	0	0	0	0	5	5	1	4	17
Adiantamentos	2023	0	0	0	19	0	4	1	0	0	24
Total da Matéria		0	0	0	19	0	4	1	0	0	24
Atos de Pessoal	2015	0	0	0	2	0	0	0	0	0	2
	2016	0	0	0	0	0	1	0	0	2	3
	2017	0	0	0	7	0	0	0	0	0	7
	2018	0	0	0	4	0	0	0	0	0	4
	2019	0	0	3	3	0	2	0	0	0	8
	2020	0	0	0	8	0	4	1	0	0	13
	2021	1	1	3	20	0	16	0	0	0	41
	2022	0	0	6	15	0	7	1	0	0	29
	2023	0	0	22	548	0	8	0	0	0	578
Total da Matéria		1	1	34	607	0	38	2	2	685	
Concurso Público	2022	0	0	0	1	0	1	0	0	0	2
	2023	0	0	0	2	0	0	0	0	0	2
Total da Matéria		0	0	0	3	0	1	0	0	0	4
Contratos	2014	9	0	0	0	0	0	0	0	0	9
	2015	6	0	0	9	1	2	0	4	22	
	2016	40	8	0	22	0	8	0	7	85	
	2017	83	4	0	48	0	6	0	23	164	
	2018	124	11	0	169	0	16	0	27	347	
	2019	271	13	0	282	1	14	3	37	621	
	2020	328	1	0	224	0	67	0	45	665	
	2021	372	0	0	276	0	59	0	61	768	
	2022	608	0	0	535	0	123	7	65	1338	
	2023	44	0	0	872	0	46	7	14	983	
Total da Matéria		1885	37	0	2437	2	341	17	283	5002	
Controle de Prazos	2019	0	0	0	1	0	0	0	0	0	1
	2020	0	0	0	1	0	0	0	0	0	1
	2021	0	0	0	1	0	0	0	0	0	1
	2022	0	0	0	8	0	0	0	0	0	8
	2023	0	0	0	28	0	0	0	0	0	28
Total da Matéria		0	0	0	39	0	0	0	0	39	
EPE	2022	0	0	0	3	0	0	0	0	0	3
	2023	10	0	0	15	0	29	0	0	0	54
Total da Matéria		10	0	0	18	0	29	0	0	0	57

Expedientes	2017	0	0	0	0	0	2	0	0	2
	2018	2	0	0	2	0	0	0	0	4
	2019	0	0	0	0	0	1	0	0	1
	2020	6	0	0	5	0	3	0	1	15
	2021	4	0	0	12	0	5	0	3	24
	2022	10	0	0	47	1	5	0	4	67
	2023	0	0	0	74	112	6	0	6	198
Total da Matéria		22	0	0	140	113	22	0	14	311
Expedientes do Ministério Público	2017	1	0	0	0	0	0	0	0	1
	2018	0	0	0	0	0	1	0	0	1
	2021	0	0	0	1	1	0	0	0	2
	2022	1	0	0	7	1	2	0	0	11
	2023	0	0	0	42	55	0	0	1	98
Total da Matéria		2	0	0	50	57	3	0	1	113
Expedientes do Poder Judiciário	2019	0	0	0	0	0	0	0	1	1
	2020	0	0	0	0	0	0	0	4	4
	2021	0	0	0	0	1	0	0	5	6
	2022	0	0	0	10	0	0	0	1	11
	2023	0	0	0	3	8	0	0	0	11
Total da Matéria		0	0	0	13	9	0	0	11	33
Instrução de Representação	2017	1	0	0	0	0	1	0	0	2
	2023	0	0	0	6	69	0	0	0	75
Total da Matéria		1	0	0	6	69	1	0	0	77
Recursos	2020	0	0	0	0	0	2	0	2	4
	2021	16	0	0	4	0	32	0	7	59
	2022	37	0	0	4	0	49	0	65	155
	2023	32	0	0	0	116	163	0	73	384
Total da Matéria		85	0	0	8	116	246	0	147	602
Repasses Públicos	2015	4	0	0	0	0	0	0	1	5
	2016	14	0	0	4	0	4	0	2	24
	2017	17	0	0	10	0	5	0	4	36
	2018	59	1	0	17	0	7	2	8	94
	2019	70	2	0	15	0	15	0	7	109
	2020	233	1	0	81	2	56	1	29	403
	2021	224	0	0	133	0	52	4	41	454
	2022	184	0	0	311	0	97	6	37	635
	2023	13	0	0	316	0	37	7	1	374
Total da Matéria		818	4	0	887	2	273	20	130	2134
Representação	2013	1	0	0	0	0	0	0	0	1
	2014	1	0	0	0	0	0	0	0	1
	2015	1	0	0	1	0	0	0	0	2
	2016	11	0	0	0	0	2	0	0	13
	2017	2	0	0	1	0	2	0	2	7
	2018	5	1	0	0	0	0	0	0	6
	2019	8	0	0	4	0	5	0	3	20
	2020	24	0	0	3	0	8	0	0	35
	2021	30	0	0	4	0	5	0	2	41
	2022	31	0	0	40	0	20	1	9	101
2023	1	0	0	44	0	1	0	2	48	
Total da Matéria		115	1	0	97	0	43	1	18	275
Multas e Sanções	2022	0	0	0	0	0	1	0	0	1
Total da Matéria		0	0	0	0	0	1	0	0	1
Total Geral		2941	43	34	4324	373	1007	42	610	9374

Outras Matérias em Gabinetes/Cartórios - Por Exercício de Autuação						
MATÉRIA	EXERCÍCIO	Total				
Ações	2016	1	Expedientes	2017	6	
	2017	2		2018	18	
	2019	54		2019	55	
	2020	3		2020	31	
	2021	7		2021	140	
	2022	21		2022	301	
	2023	16		2023	459	
Total da Matéria		104	Total da Matéria	1010		
Adiantamentos	2019	1	Expedientes do Ministério Público	2017	7	
	2021	1		2018	26	
	2022	12		2019	33	
	2023	60		2020	27	
Total da Matéria		74	Total da Matéria	488		
Apartados	2015	1	Expedientes do Poder Judiciário	2018	1	
	2017	3		2019	5	
	2019	2		2020	8	
Total da Matéria		6	Total da Matéria	150		
Atos de Pessoal	2013	6	Instrução de Representação	2021	42	
	2014	1		2022	48	
	2015	7		2023	46	
	2016	21		Total da Matéria	106	
	2017	12		Recursos	2016	2
	2018	34			2017	5
	2019	62			2018	1
	2020	154			2019	19
2021	228	2020	68			
2022	486	2021	301			
2023	1111	2022	864			
Total da Matéria		2122	2023		862	
Concurso Público	2020	1	Total da Matéria	2122		
	2022	2	Repasses Públicos	2015	24	
	2023	5		2016	93	
Total da Matéria		8		2017	190	
Consultas	2021	1		2018	392	
	2023	3		2019	553	
Total da Matéria		4		2020	1150	
Contratos	2013	1		2021	1406	
	2014	34		2022	1994	
	2015	204		2023	930	
	2016	592		Total da Matéria	6732	
	2017	989	Representação	2013	7	
	2018	1560		2014	21	
	2019	2421		2015	17	
	2020	3206		2016	47	
	2021	3154		2017	68	
	2022	4363		2018	70	
2023	2305	2019		69		
Total da Matéria		18829		2020	118	
Controle de Prazos	2016	1		2021	122	
	2018	4		2022	370	
	2019	6	2023	110		
	2020	7	Total da Matéria	1019		
	2021	8	Multas e Sanções	2022	1	
	2022	26		2023	23	
	2023	43	Total da Matéria	24		
Total da Matéria		95	Total Geral	33257		
EPE	2014	1				
	2019	2				
	2020	2				
	2021	1				
	2022	17				
Total da Matéria		364				

Total de Despachos, Sentenças e Decisões Colegiadas proferidas por Conselheiros e Auditores, consoante suas respectivas competências.

Decisões Monocráticas - 2023						
	Jan	Fev	Mar	Abr	Mai	Total
Decisão	4	2	1	0	1	8
Auditores	0	1	1	0	1	3
Conselheiros	4	1	0	0	0	5
Decisão Urgente	119	97	151	143	102	612
Conselheiros	119	97	151	143	102	612
Despacho	5058	5947	7499	6197	7423	32124
Auditores	633	942	980	686	833	4074
Conselheiros	4425	5005	6519	5511	6590	28050
Sentença	758	496	824	714	794	3586
Auditores	307	365	544	500	626	2342
Conselheiros	451	131	280	214	168	1244
Total	5939	6542	8475	7054	8320	36330

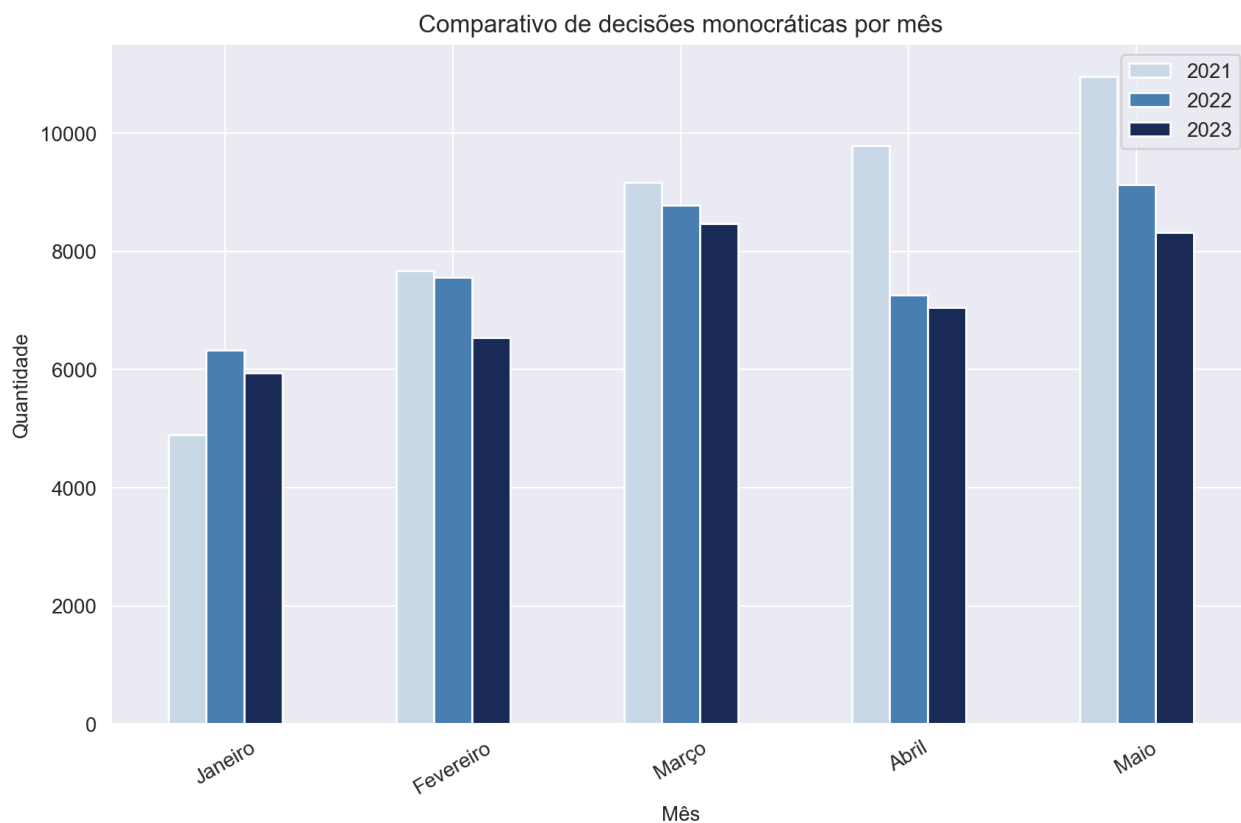

Decisões Colegiadas - 2023					
	Fev	Mar	Abr	Mai	Total
1ª Câmara	404	521	497	569	2051
Acórdão	309	382	371	301	1363
Parecer	17	39	25	19	100
SEM MÉRITO	78	100	99	99	376
Aguardando registro	0	0	2	150	152
1ª Câmara - Virtual	0	0	60	0	60
Acórdão	0	0	52	0	52
SEM MÉRITO	0	0	8	0	8
2ª Câmara	358	610	416	547	2002
Acórdão	294	496	326	312	1428
Parecer	23	34	22	22	101
SEM MÉRITO	41	80	68	70	259
Aguardando registro	0	0	0	143	143
2ª Câmara - Virtual	0	0	71	0	71
Acórdão	0	0	56	0	56
SEM MÉRITO	0	0	15	0	15
Tribunal Pleno	318	409	321	451	1525
Acórdão	168	213	182	191	754
Parecer	6	18	7	6	37
SEM MÉRITO	144	178	132	155	609
Aguardando registro	0	0	0	99	99
Tribunal Pleno - Virtual	0	26	0	0	26
Acórdão	0	13	0	0	13
SEM MÉRITO	0	13	0	0	13
Total	1080	1566	1365	1567	5735

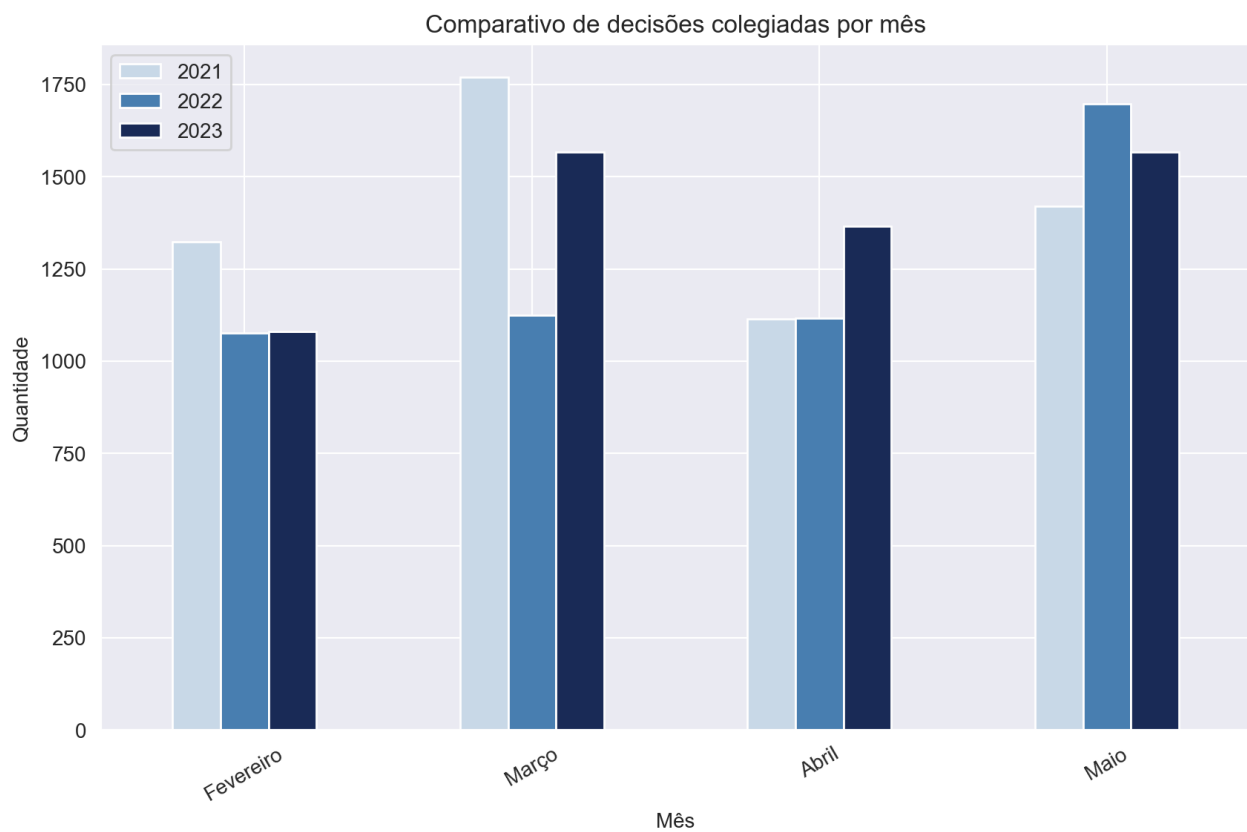

Abaixo encontra-se anexo quadro resumo contendo o total de multas aplicadas, o número de feitos encaminhados ao Ministério Público Estadual, quantidade de sustentações orais e o valor das devoluções, mês a mês. Neste caso, os dados compreendem os processos físicos e eletrônicos.

Primeira Câmara						
Mês	Encaminhados ao Ministério Público Estadual	Quantidade de multas	Valor multas em UFESP's	Sustentações orais MPC	Sustentações orais advogados e partes	Valor das devoluções
Fevereiro	5	3	780	2	9	R\$ -
Março	5	8	1.920	1	11	R\$ 559.587,00
Abril	8	15	3.900	0	16	R\$ 8.511.159,85
Maio	9	15	3.690	2	17	R\$ 85.761,63
TOTAL	27	41	10.290	5	53	R\$ 9.156.508,48

Segunda Câmara						
Mês	Encaminhados ao Ministério Público Estadual	Quantidade de multas	Valor multas em UFESP's	Sustentações orais MPC	Sustentações orais advogados e partes	Valor das devoluções
Fevereiro	13	7	2.020	0	4	R\$ 4.438.677,09
Março	7	11	2.700	3	11	R\$ 5.857.214,03
Abril	7	8	3.220	2	15	R\$ 1.502.403,95
Maio	14	10	3.540	0	11	R\$ 4.194.234,61
TOTAL	41	36	11.480	5	41	R\$ 15.992.529,68

Mês	Tribunal Pleno e Exame Prévio											
	MPE		Multa		Valor Multa		Valor Devoluções		Exame Prévio		Pauta	
	Pauta	Ex. Prévio	Pauta	Ex. Prévio	Pauta	Ex. Prévio	Pauta	Ex. Prévio	MPC	Adv	MPC	Adv
Fevereiro	0	0	0	1	0	200	0	0	0	0	0	9
Março	0	1	0	1	0	100	0	0	0	0	0	23
Abril	0	0	0	0	0	0	0	0	0	1	0	17
Maio	0	0	0	4	0	820	0	0	0	0	0	23
TOTAL	0	1	0	6	0	1.120	0	0	0	1	0	72

SDG, em 20 de junho de 2023.

SERGIO CIQUERA ROSSI
SECRETÁRIO-DIRETOR GERAL