

COMUNICADO SDG Nº 55/2023

O TRIBUNAL DE CONTAS DO ESTADO DE SÃO PAULO, em respeito ao requisito da transparência de atos públicos, traz ao conhecimento de todos quantos se interessarem a movimentação de processos em tramitação em todas as dependências da Casa, incluindo Cartórios e Gabinetes de Conselheiros e Auditores relativa aos meses de janeiro a agosto. Essas informações ocorrerão mensalmente até a consolidação anual dessa movimentação.

Os números referem-se, exclusivamente, a processos eletrônicos e os trabalhos creditados ao e-TCESP e SDG-4, consolidados por esta SDG.

Autuações - Processos Eletrônicos 2023									
Origem	Jan	Fev	Mar	Abr	Mai	Jun	Jul	Ago	Total
Advogado	182	277	370	338	397	319	342	366	2591
Cópia	21	21	20	25	25	26	72	28	238
DE	379	221	224	158	261	216	206	257	1922
Parte	535	254	328	291	297	412	429	449	2995
Protocolo Diretorias	535	457	1117	889	1032	826	805	1009	6670
Sistema eletrônico	3	3171	1	16	1	0	0	2	3194
Total	1655	4401	2060	1717	2013	1799	1854	2111	17610

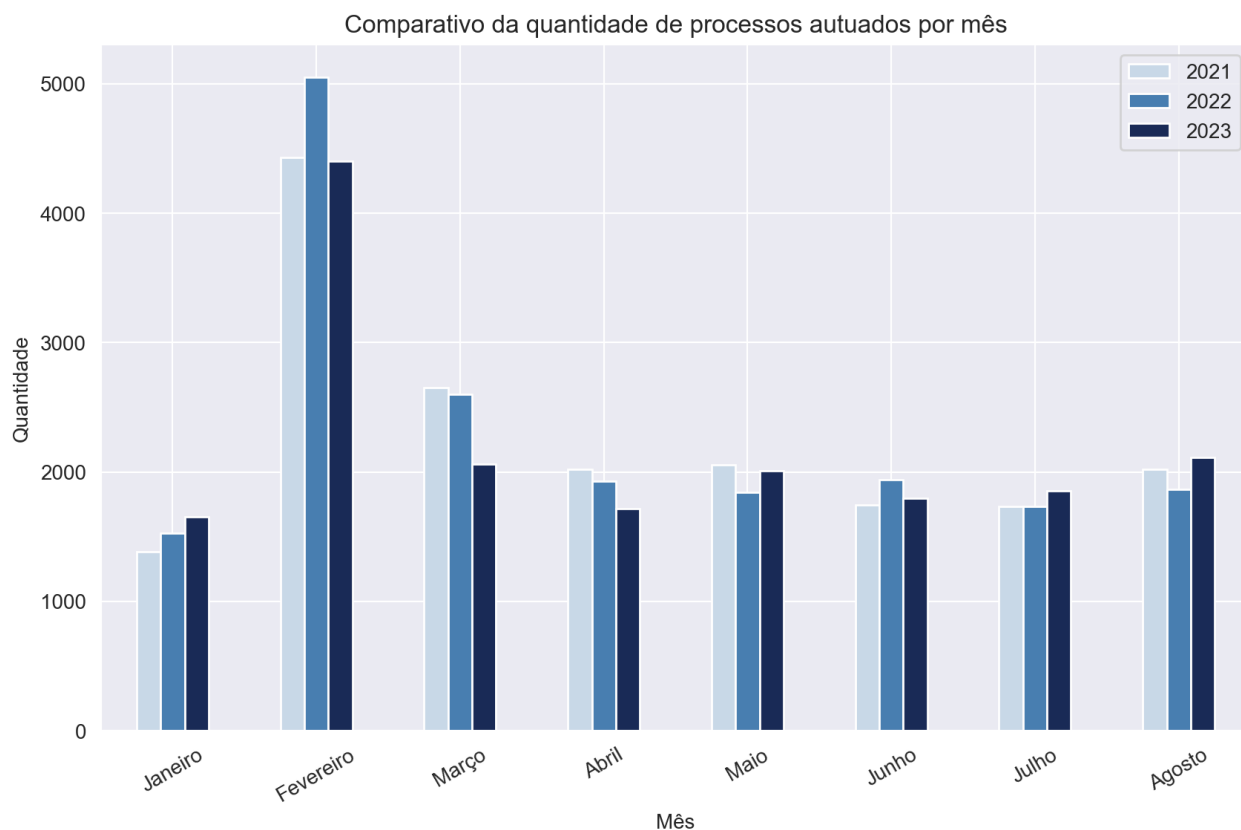

Área	Jan		Fev		Mar		Abr		Mai		Jun		Jul		Ago	
	Entrada	Saída	Entrada	Saída	Entrada	Saída	Entrada	Saída	Entrada	Saída	Entrada	Saída	Entrada	Saída	Entrada	Saída
ATJ	355	373	444	369	700	515	516	525	548	453	477	491	401	148	601	681
DCF (*)	115	64	99	44	206	117	133	83	124	49	87	66	131	107	98	23
DE	5	5	5	4	8	8	2	2	1	1	2	2	3	3	7	6
DSFs	176	172	364	358	264	227	294	258	308	253	422	379	353	390	408	364
Fiscalização	2026	1153	4850	1452	3104	2243	2695	2144	2690	2698	2410	2262	2847	3379	2996	2212
GTP	262	230	248	114	316	148	307	297	416	367	352	387	454	398	400	513
MPC.SP	1406	741	2410	1142	2989	1492	2273	1146	2825	1395	2629	1189	2243	821	2923	1413
PFE	504	552	801	680	1083	1089	705	553	933	702	695	369	602	409	743	449
SDG	320	233	359	507	366	466	473	417	510	669	627	515	416	429	409	714
Total	5169	3523	9580	4670	9036	6305	7398	5425	8355	6587	7701	5660	7450	6084	8585	6375

(*) Controle de multas aplicadas

Comparativo da quantidade de processos movimentados em áreas técnicas por mês

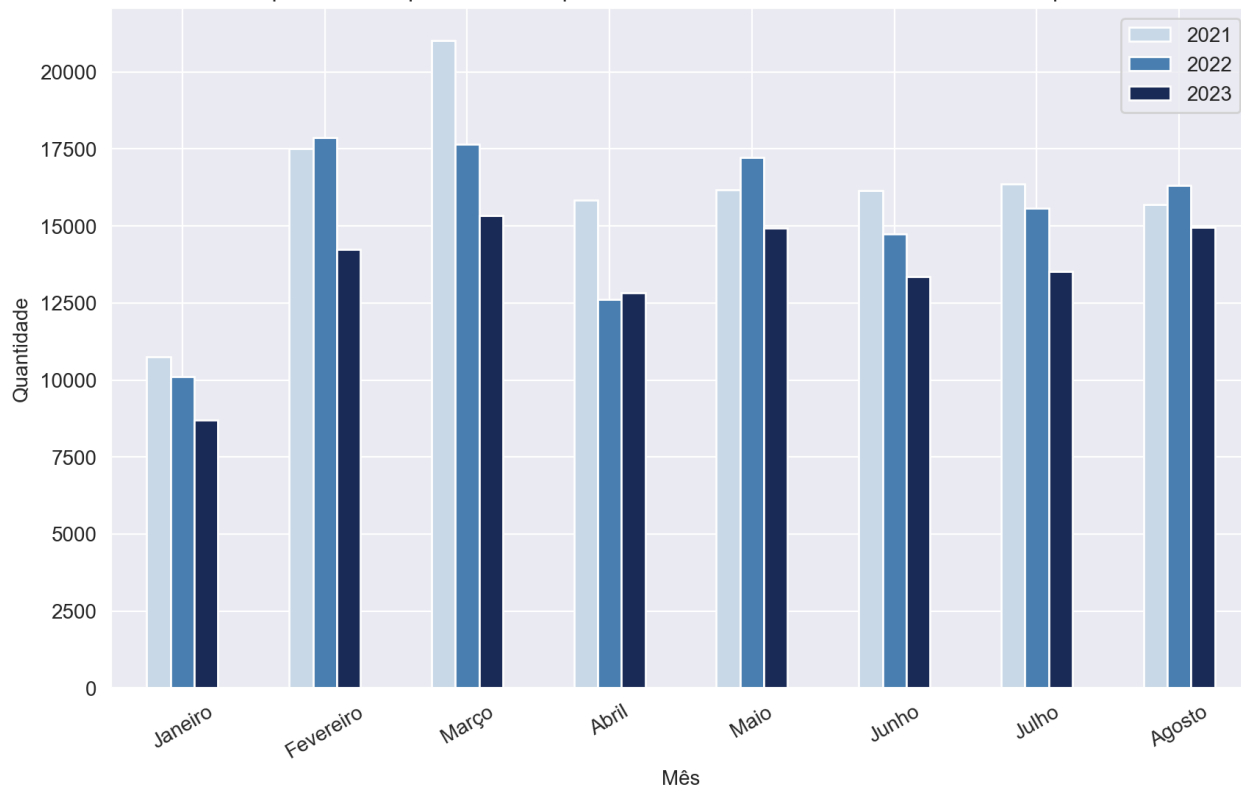

Essas tabelas a seguir apresentam o estoque de contas anuais em áreas técnicas, separados por exercício, conforme situação verificada em 12/09/2023.

Contas Anuais em Área Técnica - Por Exercício								
MATÉRIA	EXERCÍCIO	ÁREA TÉCNICA						Total
		ATJ	DCF	Fiscalização	GTP	MPC.SP	SDG	
Balanco Geral do Exercício	2015	0	0	0	0	0	1	1
	2016	0	0	0	0	38	1	39
	2017	3	0	1	0	1	1	6
	2018	5	1	0	0	5	0	11
	2019	9	0	0	0	4	2	15
	2020	59	0	0	0	77	44	180
	2021	73	0	4	0	83	101	261
	2022	3	0	602	0	3	1	609
2023	0	0	914	0	0	0	914	
Total da Matéria		152	1	1521	0	211	151	2036
Contas de Câmara	2018	0	0	0	0	0	1	1
	2019	0	0	0	0	0	1	1
	2020	0	0	0	0	4	1	5
	2021	1	0	0	0	35	7	43
	2022	13	0	167	0	123	3	306
	2023	0	0	644	0	0	0	644
Total da Matéria		14	0	811	0	162	13	1000
Contas de Prefeitura	2021	0	0	0	0	112	3	115
	2022	58	0	304	0	37	0	399
	2023	0	0	603	0	0	0	603
Total da Matéria		58	0	907	0	149	3	1117
Contas do Governador	2023	0	0	1	0	0	0	1
Total da Matéria		0	0	1	0	0	0	1
Relatório de Fiscalização	2018	0	0	0	0	0	1	1
	2021	4	0	0	0	67	20	91
	2022	11	0	7	0	103	0	121
	2023	0	0	908	0	0	0	908
Total da Matéria		15	0	915	0	170	21	1121
Tomada de Contas - Previdência	2016	0	0	0	1	0	0	1
	2018	1	0	0	0	1	0	2
	2020	7	0	0	0	6	0	13
	2021	3	0	0	0	0	0	3
	2022	0	0	34	0	0	0	34
	2023	0	0	44	0	0	0	44
Total da Matéria		11	0	78	1	7	0	97
Total Geral		250	1	4233	1	699	188	5372

De mesma forma, a tabela abaixo contém as mesmas informações, agora referentes aos Gabinetes e Cartórios.

Contas Anuais em Gabinetes/Cartórios - Por Exercício		
MATÉRIA	EXERCÍCIO	Total
Balanco Geral do Exercício	2015	7
	2016	7
	2017	16
	2018	21
	2019	35
	2020	94
	2021	215
	2022	279
	2023	19
Total da Matéria		693
Contas de Câmara	2016	4
	2017	7
	2018	17
	2019	40
	2020	72
	2021	164
	2022	317
Total da Matéria		621
Contas de Prefeitura	2021	87
	2022	245
	2023	41
Total da Matéria		373
Relatório de Fiscalização	2017	7
	2018	161
	2019	1
	2020	1
	2021	325
	2022	785
	2023	1
Total da Matéria		1281
Tomada de Contas - Previdência	2015	1
	2017	2
	2019	4
	2020	9
	2021	14
	2022	8
Total da Matéria		38
Total Geral		3006

Localização dos processos por exercício - Balanço Geral do Exercício

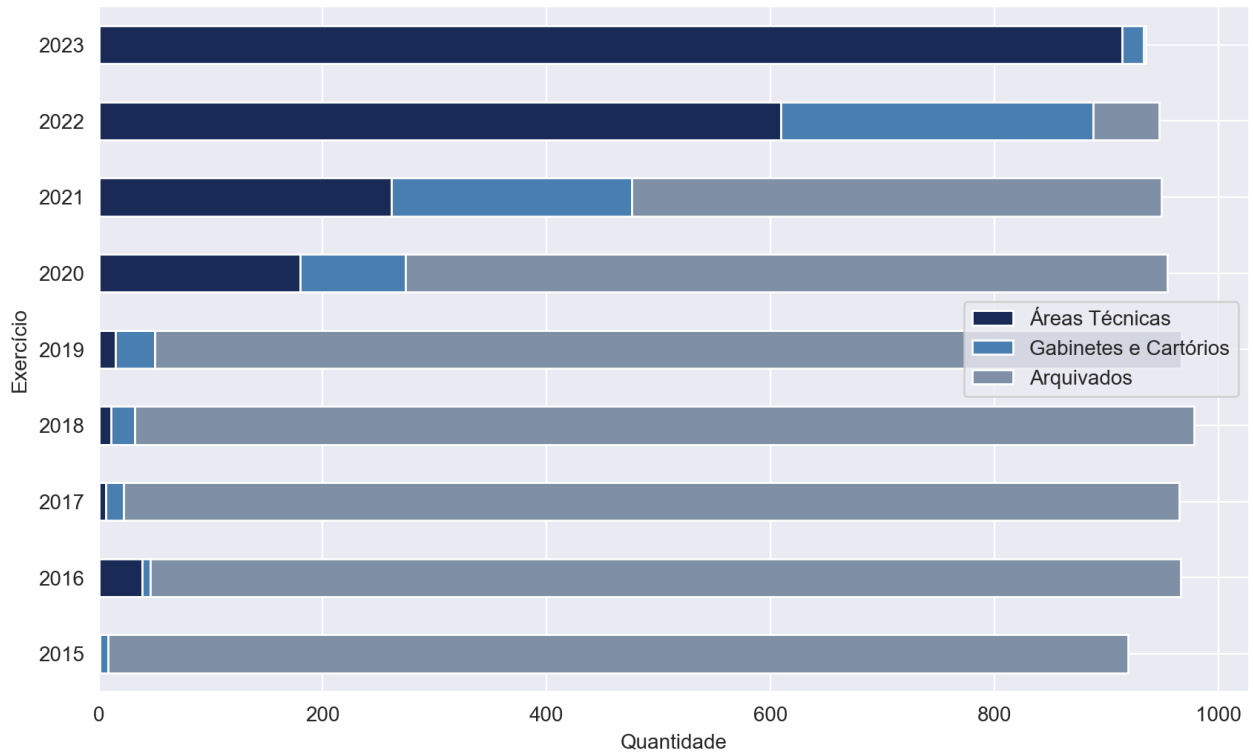

Localização dos processos por exercício - Câmaras Municipais

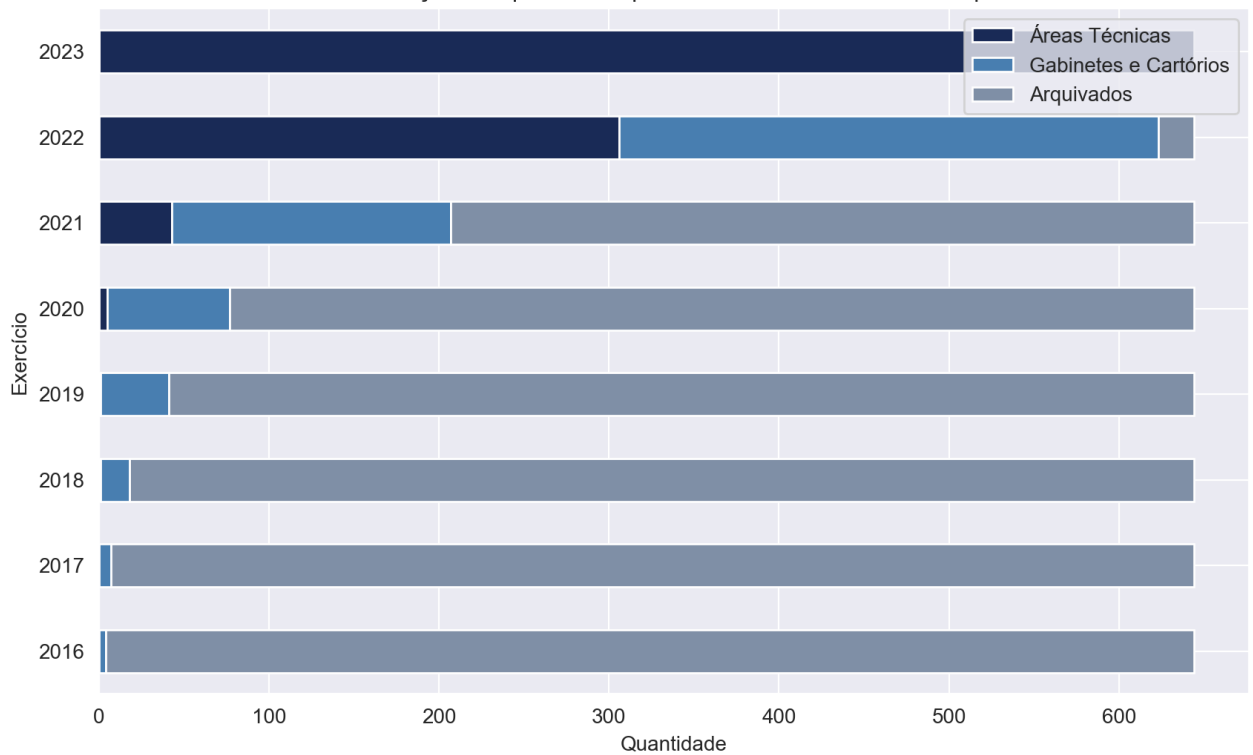

Localização dos processos por exercício - Contas de Prefeitura

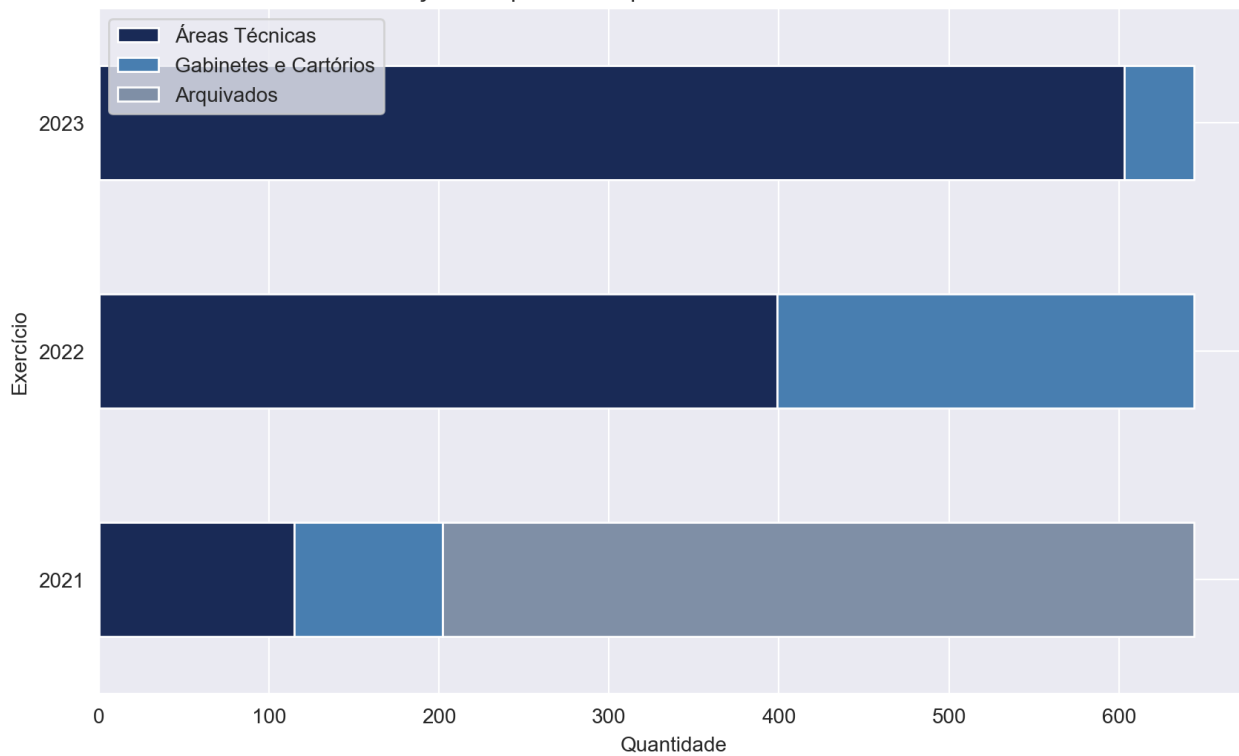

Localização dos processos por exercício - Relatório de Fiscalização

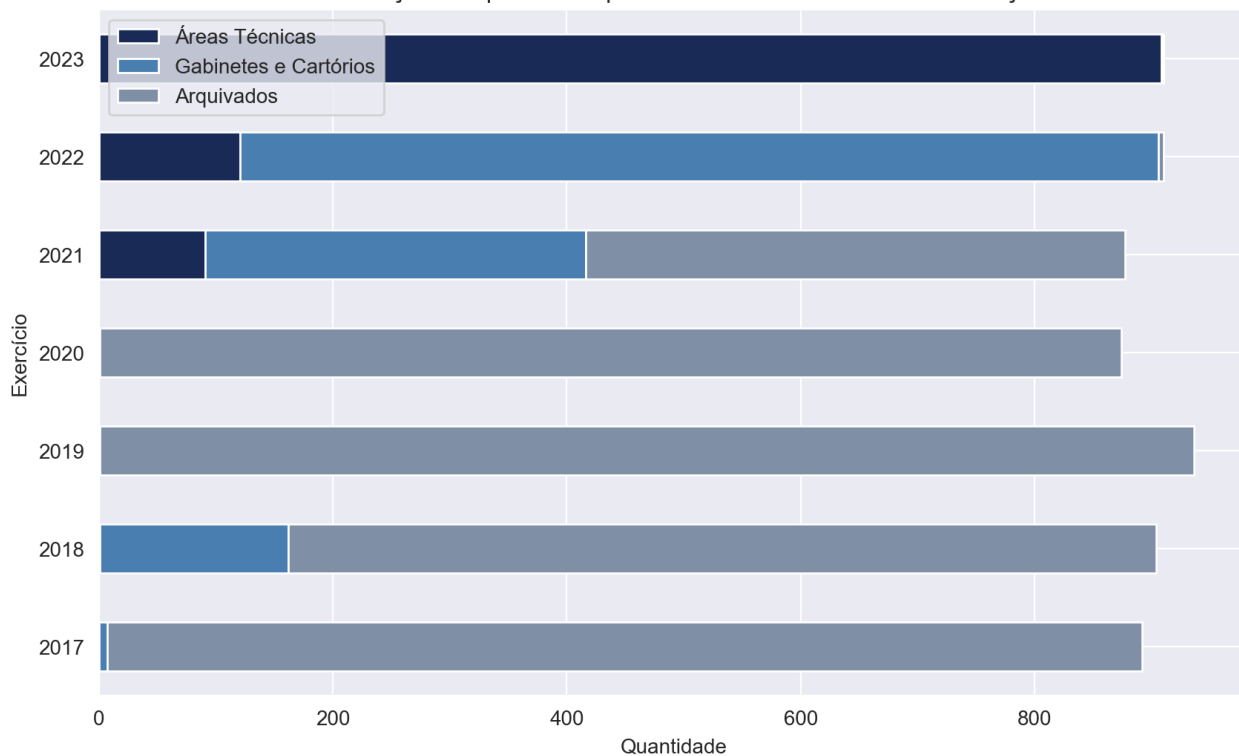

Localização dos processos por exercício - Tomada de Contas - Previdência

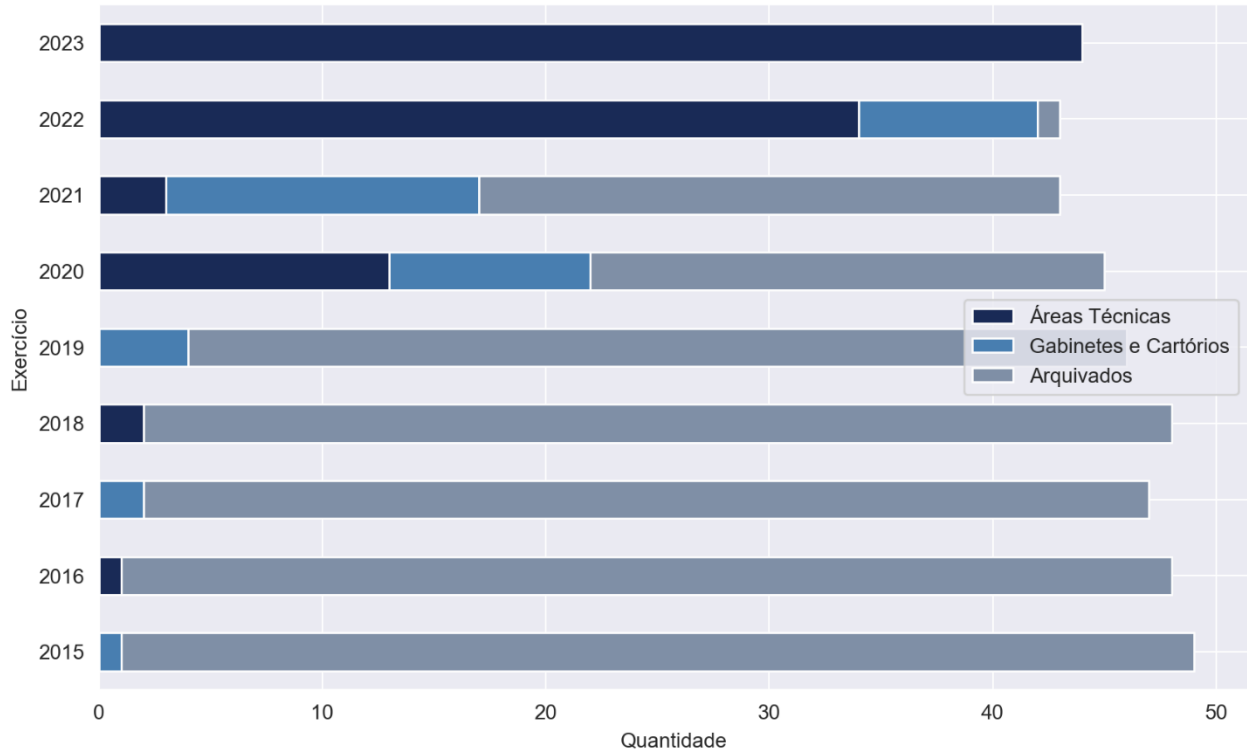

As tabelas a seguir compreendem todos os outros processos autuados neste Tribunal, por matéria e exercício de autuação, tanto em áreas técnicas quanto nos Gabinetes e Cartórios.

Outras Matérias em Área Técnica - Por Exercício de Autuação											
MATÉRIA	EXERCÍCIO	ÁREA TÉCNICA								Total	
		ATJ	DCF	DSFs	Fiscalização	GTP	MPC.SP	PFE	SDG		
Ações	2022	2	0	0	0	0	0	0	0	1	3
	2023	0	0	0	0	0	3	4	0	2	9
Total da Matéria		2	0	0	0	0	3	4	0	3	12
Adiantamentos	2023	0	0	0	18	0	6	2	0	0	26
Total da Matéria		0	0	0	18	0	6	2	0	0	26
Atos de Pessoal	2013	0	0	0	0	0	0	0	0	1	1
	2015	0	0	0	3	0	0	0	0	0	3
	2017	0	0	0	7	0	0	0	0	0	7
	2018	0	0	0	4	0	0	0	0	0	4
	2019	0	0	0	3	0	1	0	0	0	4
	2020	0	0	1	32	0	38	0	0	0	71
	2021	1	0	5	16	0	9	0	0	0	31
	2022	0	0	3	15	0	5	0	0	0	23
	2023	0	0	18	379	0	8	1	0	0	406
Total da Matéria		1	0	27	459	0	61	1	1	550	
Concurso Público	2022	0	0	0	1	0	0	0	0	0	1
	2023	0	0	0	3	0	2	0	0	0	5
Total da Matéria		0	0	0	4	0	2	0	0	0	6
Consultas	2023	0	0	0	0	0	1	0	0	0	1
Total da Matéria		0	0	0	0	0	1	0	0	0	1
Contratos	2014	11	0	0	0	0	1	0	0	0	12
	2015	3	0	0	6	1	4	0	2	16	
	2016	28	9	0	14	0	12	1	4	68	
	2017	76	17	0	48	2	10	0	5	158	
	2018	113	5	0	118	2	21	2	13	274	
	2019	252	1	0	253	5	28	3	23	565	
	2020	319	0	0	216	5	54	0	29	623	
	2021	345	9	0	286	0	71	1	15	727	
	2022	674	0	0	534	0	98	3	40	1349	
	2023	194	2	0	1243	0	116	3	20	1578	
Total da Matéria		2015	43	0	2718	15	415	13	151	5370	
Controle de Prazos	2019	0	0	0	2	0	0	0	0	2	
	2022	0	0	0	6	0	0	0	0	6	
	2023	0	0	0	40	0	0	0	0	40	
Total da Matéria		0	0	0	48	0	0	0	0	48	
EPE	2022	0	0	0	3	0	0	0	0	3	
	2023	23	1	0	3	1	13	0	4	45	
Total da Matéria		23	1	0	6	1	13	0	4	48	

Expedientes	2017	0	0	0	0	0	1	0	0	1
	2018	2	0	0	1	0	0	0	0	3
	2019	0	0	0	1	0	2	0	0	3
	2020	4	0	0	5	0	2	0	1	12
	2021	4	0	0	10	1	2	1	2	20
	2022	10	0	0	24	0	4	0	1	39
	2023	1	0	0	134	64	22	0	7	228
Total da Matéria		21	0	0	175	65	33	1	11	306
Expedientes do Ministério Público	2018	0	0	0	0	0	1	0	0	1
	2019	0	0	0	0	1	0	0	0	1
	2021	0	0	0	2	0	0	0	0	2
	2022	1	0	0	7	0	2	0	1	11
	2023	1	0	0	42	34	0	1	1	79
Total da Matéria		2	0	0	51	35	3	1	2	94
Expedientes do Poder Judiciário	2019	0	0	0	0	0	0	0	1	1
	2020	0	0	0	0	0	0	0	4	4
	2021	0	0	0	0	0	0	0	4	4
	2022	0	0	0	7	0	0	0	1	8
	2023	1	0	0	10	10	0	0	0	21
Total da Matéria		1	0	0	17	10	0	0	10	38
Instrução de Representação	2017	2	0	0	0	0	1	0	0	3
	2023	0	0	0	7	49	0	0	0	56
Total da Matéria		2	0	0	7	49	1	0	0	59
Recursos	2020	0	0	0	0	0	1	0	0	1
	2021	11	0	0	1	0	30	0	5	47
	2022	16	0	0	2	3	37	0	19	77
	2023	47	0	0	0	75	308	0	69	499
Total da Matéria		74	0	0	3	78	376	0	93	624
Repasses Públicos	2015	4	0	0	0	1	0	0	0	5
	2016	11	1	0	5	0	4	1	1	23
	2017	15	0	0	9	0	5	1	2	32
	2018	50	0	0	18	0	7	1	4	80
	2019	53	2	0	10	0	17	1	8	91
	2020	200	0	0	76	2	48	3	15	344
	2021	234	0	0	111	0	67	5	29	446
	2022	214	0	0	266	0	151	7	52	690
	2023	41	0	0	589	0	62	15	17	724
Total da Matéria		822	3	0	1084	3	361	34	128	2435
Representação	2013	1	0	0	0	0	0	0	0	1
	2014	2	0	0	0	0	0	0	0	2
	2015	1	0	0	0	0	0	0	1	2
	2016	10	0	0	1	0	4	0	0	15
	2017	1	0	0	2	0	1	0	0	4
	2018	3	0	0	2	0	2	0	1	8
	2019	8	0	0	1	0	3	0	1	13
	2020	18	0	0	1	0	10	0	0	29
	2021	19	0	0	9	0	9	1	0	38
	2022	45	0	0	34	0	25	0	5	109
	2023	8	0	0	103	0	9	0	2	122
Total da Matéria		116	0	0	153	0	63	1	10	343
Multas e Sanções	2022	0	0	0	0	0	1	0	0	1
Total da Matéria		0	0	0	0	0	1	0	0	1
Total Geral		3079	47	27	4743	259	1340	53	413	9961

Outras Matérias em Gabinetes/Cartórios - Por Exercício de Autuação					2017	6	
MATÉRIA	EXERCÍCIO	Total	Expedientes			2018	14
					2019	43	
					2020	27	
	2016	1			2021	125	
	2017	1			2022	257	
	2019	1			2023	621	
Ações	2020	2	Total da Matéria			1093	
	2021	3			2017	5	
	2022	15			2018	27	
	2023	22			2019	30	
Total da Matéria		45	Expedientes do Ministério Público		2020	23	
	2019	1			2021	52	
Adiantamentos	2021	1			2022	90	
	2022	7			2023	242	
	2023	74	Total da Matéria			469	
Total da Matéria		83			2018	2	
	2015	1			2019	5	
Apartados	2017	1	Expedientes do Poder Judiciário		2020	8	
	2019	1			2021	38	
Total da Matéria		3			2022	43	
	2013	5			2023	62	
	2015	7	Total da Matéria			158	
	2016	15			2015	1	
Atos de Pessoal	2017	11	Instrução de Representação		2016	3	
	2018	28			2017	15	
	2019	50			2023	74	
	2020	139	Total da Matéria			93	
	2021	186			2016	2	
	2022	387			2017	3	
	2023	1139			2019	10	
Total da Matéria		1967	Recursos		2020	45	
Concurso Público	2022	1			2021	195	
	2023	9			2022	480	
Total da Matéria		10			2023	1337	
Consultas	2021	1	Total da Matéria			2072	
	2023	5			2015	22	
Total da Matéria		6			2016	81	
	2014	32			2017	176	
	2015	177			2018	356	
Contratos	2016	499	Repasses Públicos		2019	488	
	2017	806			2020	1058	
	2018	1268			2021	1288	
	2019	2092			2022	1860	
	2020	2788			2023	1384	
	2021	2790	Total da Matéria			6713	
	2022	3918			2013	5	
	2023	3550			2014	17	
Total da Matéria		17920			2015	11	
	2016	1			2016	39	
Controle de Prazos	2018	4	Representação		2017	59	
	2019	4			2018	62	
	2020	5			2019	64	
	2021	6			2020	107	
	2022	17			2021	107	
	2023	58			2022	310	
Total da Matéria		95			2023	250	
	2019	1	Total da Matéria			1031	
EPE	2020	1	Multas e Sanções		2022	1	
	2022	9			2023	24	
	2023	352	Total da Matéria			25	
Total da Matéria		363	Total Geral			32146	

Total de Despachos, Sentenças e Decisões Colegiadas proferidas por Conselheiros e Auditores, consoante suas respectivas competências.

Decisões Monocráticas - 2023									
	Jan	Fev	Mar	Abr	Mai	Jun	Jul	Ago	Total
Decisão	4	2	1	0	1	2	1	1	12
Auditores	0	1	1	0	1	2	1	0	6
Conselheiros	4	1	0	0	0	0	0	1	6
Decisão Urgente	119	97	151	143	102	123	133	133	1001
Conselheiros	119	97	151	143	102	123	133	133	1001
Despacho	5058	5947	7499	6197	7422	6881	7641	8786	55431
Auditores	633	942	980	686	833	918	979	1008	6979
Conselheiros	4425	5005	6519	5511	6589	5963	6662	7778	48452
Sentença	758	496	824	714	794	957	890	1460	6893
Auditores	307	365	544	500	626	695	697	616	4350
Conselheiros	451	131	280	214	168	262	193	844	2543
Total	5939	6542	8475	7054	8319	7963	8665	10380	63337

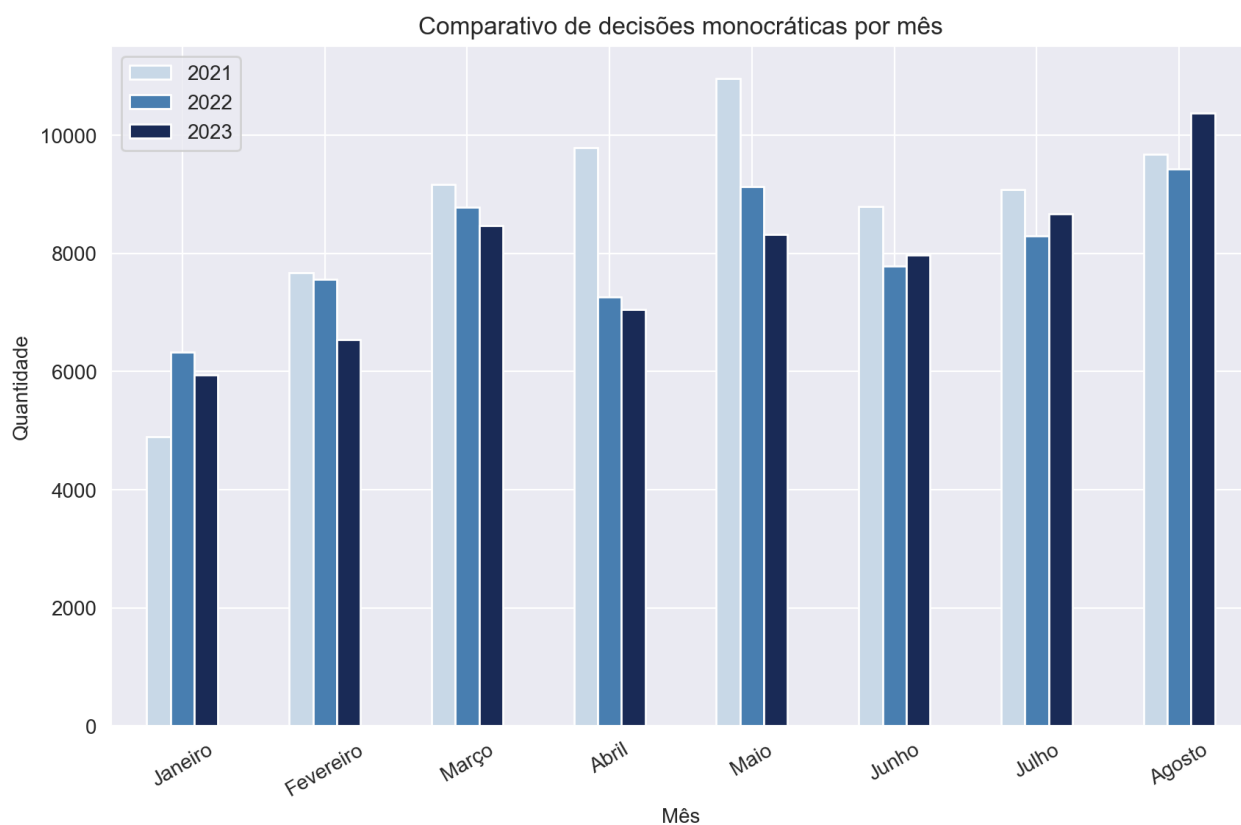

Decisões Colegiadas - 2023								
	Fev	Mar	Abr	Mai	Jun	Jul	Ago	Total
1ª Câmara	404	521	497	569	505	608	614	3718
Acórdão	309	382	371	425	382	442	370	2681
Parecer	17	39	25	30	32	41	42	226
SEM MÉRITO	78	100	99	114	91	125	136	743
Aguardando registro	0	0	2	0	0	0	66	68
1ª Câmara - Virtual	0	0	60	0	0	0	0	60
Acórdão	0	0	52	0	0	0	0	52
SEM MÉRITO	0	0	8	0	0	0	0	8
2ª Câmara	358	610	416	547	609	417	532	3489
Acórdão	294	496	326	434	504	314	392	2760
Parecer	23	34	22	31	26	30	37	203
SEM MÉRITO	41	80	68	82	79	73	75	498
Aguardando registro	0	0	0	0	0	0	28	28
2ª Câmara - Virtual	0	0	71	0	0	0	0	71
Acórdão	0	0	56	0	0	0	0	56
SEM MÉRITO	0	0	15	0	0	0	0	15
Tribunal Pleno	318	409	321	451	203	347	350	2399
Acórdão	168	213	182	227	121	218	140	1269
Parecer	6	18	7	14	6	16	15	82
SEM MÉRITO	144	178	132	210	76	113	129	982
Aguardando registro	0	0	0	0	0	0	66	66
Tribunal Pleno - Virtual	0	26	0	0	0	0	0	26
Acórdão	0	13	0	0	0	0	0	13
SEM MÉRITO	0	13	0	0	0	0	0	13
Total	1080	1566	1365	1567	1317	1372	1496	9763

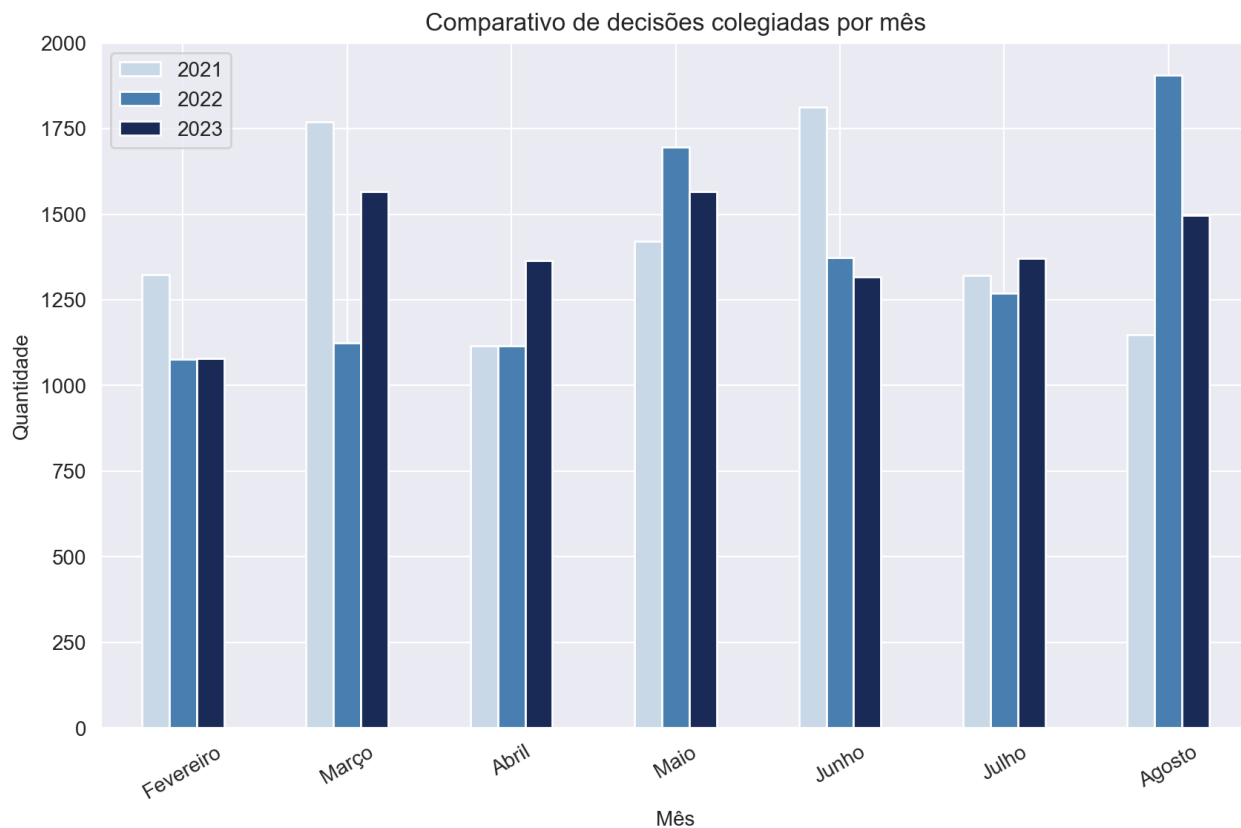

Abaixo encontra-se anexo quadro resumo contendo o total de multas aplicadas, o número de feitos encaminhados ao Ministério Público Estadual, quantidade de sustentações orais e o valor das devoluções, mês a mês. Neste caso, os dados compreendem os processos físicos e eletrônicos.

Primeira Câmara						
Mês	Encaminhados ao Ministério Público Estadual	Quantidade de multas	Valor multas em UFESP's	Sustentações orais MPC	Sustentações orais advogados e partes	Valor das devoluções
Fevereiro	5	3	780	2	9	R\$ -
Março	5	8	1.920	1	11	R\$ 559.587,00
Abril	8	15	3.900	0	16	R\$ 8.511.159,85
Maio	9	15	3.690	2	17	R\$ 85.761,63
Junho	3	8	1.590	0	12	R\$ 302.164,89
Julho	6	10	4.600	1	22	R\$ 13.524.075,41
Agosto	5	6	3.880	2	22	R\$ -
TOTAL	41	65	20.360	8	109	R\$ 22.982.748,78

Segunda Câmara						
Mês	Encaminhados ao Ministério Público Estadual	Quantidade de multas	Valor multas em UFESP's	Sustentações orais MPC	Sustentações orais advogados e partes	Valor das devoluções
Fevereiro	13	7	2.020	0	4	R\$ 4.438.677,09
Março	7	11	2.700	3	11	R\$ 5.857.214,03
Abril	7	8	3.220	2	15	R\$ 1.502.403,95
Maio	14	10	3.540	0	11	R\$ 4.194.234,61
Junho	9	11	3.160	0	11	R\$ 31.514.352,96
Julho	5	5	1.600	0	16	R\$ 168.489,92
Agosto	6	7	2.320	9	2	R\$ 28.519.113,85
TOTAL	61	59	18.560	14	70	R\$ 76.194.486,41

Mês	Tribunal Pleno e Exame Prévio											
	MPE		Multa		Valor Multa		Valor Devoluções		Exame Prévio		Pauta	
	Pauta	Ex. Prévio	Pauta	Ex. Prévio	Pauta	Ex. Prévio	Pauta	Ex. Prévio	MPC	Adv	MPC	Adv
Fevereiro	0	0	0	1	0	200	0	0	0	0	0	9
Março	0	1	0	1	0	100	0	0	0	0	0	23
Abril	0	0	0	0	0	0	0	0	0	1	0	17
Maio	0	0	0	4	0	820	0	0	0	0	0	23
Junho	0	0	0	0	0	0	0	0	0	1	2	10
Julho	0	0	0	0	0	0	0	0	0	0	0	17
Agosto	0	0	0	1	0	160	0	0	0	1	0	12
TOTAL	0	1	0	7	0	1.280	0	0	0	3	2	111

SDG, em 12 de setembro de 2023.

SERGIO CIQUERA ROSSI
SECRETÁRIO-DIRETOR GERAL