

## COMUNICADO SDG Nº 62/2023

O TRIBUNAL DE CONTAS DO ESTADO DE SÃO PAULO, em respeito ao requisito da transparência de atos públicos, traz ao conhecimento de todos quantos se interessarem a movimentação de processos em tramitação em todas as dependências da Casa, incluindo Cartórios e Gabinetes de Conselheiros e Auditores relativa aos meses de janeiro a outubro. Essas informações ocorrerão mensalmente até a consolidação anual dessa movimentação.

Os números referem-se, exclusivamente, a processos eletrônicos e os trabalhos creditados ao e-TCESP e SDG-4, consolidados por esta SDG.

Autuações - Processos Eletrônicos 2023											
Origem	Jan	Fev	Mar	Abr	Mai	Jun	Jul	Ago	Set	Out	Total
Advogado	182	277	370	338	397	319	342	366	418	348	3357
Cópia	21	21	20	25	25	26	72	28	25	21	284
DE	379	221	224	158	261	216	206	257	291	249	2462
Parte	535	254	328	291	297	412	429	449	358	346	3699
Protocolo Diretorias	535	457	1117	889	1032	826	805	1009	716	736	8122
Sistema eletrônico	3	3171	1	16	1	0	0	2	0	1	3195
<b>Total</b>	<b>1655</b>	<b>4401</b>	<b>2060</b>	<b>1717</b>	<b>2013</b>	<b>1799</b>	<b>1854</b>	<b>2111</b>	<b>1808</b>	<b>1701</b>	<b>21119</b>

Comparativo da quantidade de processos autuados por mês

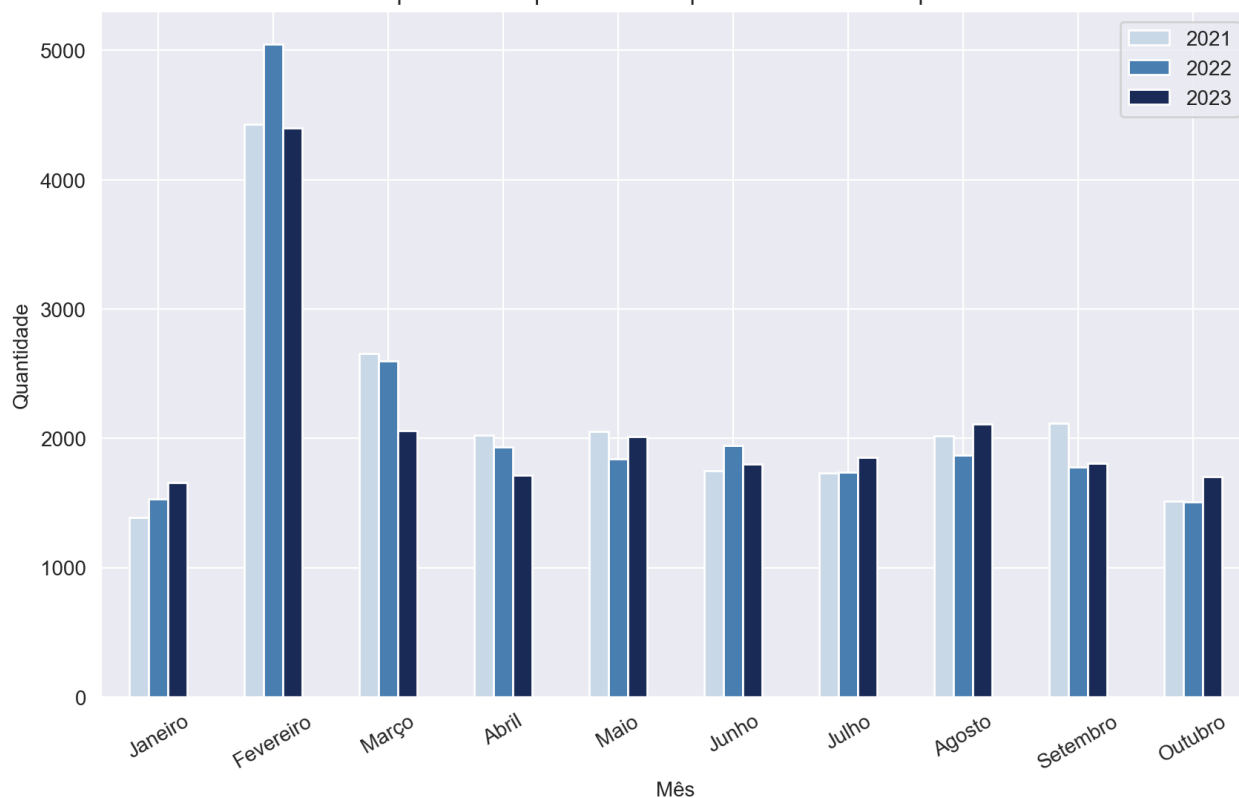

Área	Jan		Fev		Mar		Abr		Mai		Jun		Jul		Ago		Set		Out	
	Entrada	Saída	Entrada	Saída	Entrada	Saída	Entrada	Saída	Entrada	Saída	Entrada	Saída	Entrada	Saída	Entrada	Saída	Entrada	Saída	Entrada	Saída
ATJ	355	373	444	369	700	515	516	525	548	453	477	491	401	148	601	681	569	542	684	329
DCF (*)	115	64	99	44	206	117	133	83	124	49	87	66	131	107	98	23	134	100	83	23
DE	5	5	5	4	8	8	2	2	1	1	2	2	3	3	7	6	3	2	8	8
DSFs	176	172	384	358	264	227	294	258	308	253	422	379	353	300	408	364	327	237	419	395
Fiscalização	2026	1153	4850	1452	3104	2243	2695	2144	2690	2698	2410	2262	2847	3379	2996	2212	2587	3019	2590	2391
GTP	262	230	248	114	316	148	307	297	416	367	352	387	454	398	400	513	453	271	378	506
MPC.SP	1406	741	2410	1142	2989	1492	2273	1146	2825	1395	2629	1189	2243	821	2923	1413	2501	988	2469	1466
PFE	504	552	801	680	1083	1089	705	553	933	702	695	369	802	409	743	449	551	459	688	490
SDG	320	233	359	507	366	466	473	417	510	669	627	515	416	429	409	714	483	510	410	505
<b>Total</b>	<b>5169</b>	<b>3523</b>	<b>9580</b>	<b>4670</b>	<b>9036</b>	<b>6305</b>	<b>7398</b>	<b>5425</b>	<b>8355</b>	<b>6587</b>	<b>7701</b>	<b>5660</b>	<b>7450</b>	<b>6084</b>	<b>8585</b>	<b>6375</b>	<b>7608</b>	<b>6188</b>	<b>7729</b>	<b>6113</b>

(\*) Controle de multas aplicadas

Comparativo da quantidade de processos movimentados em áreas técnicas por mês

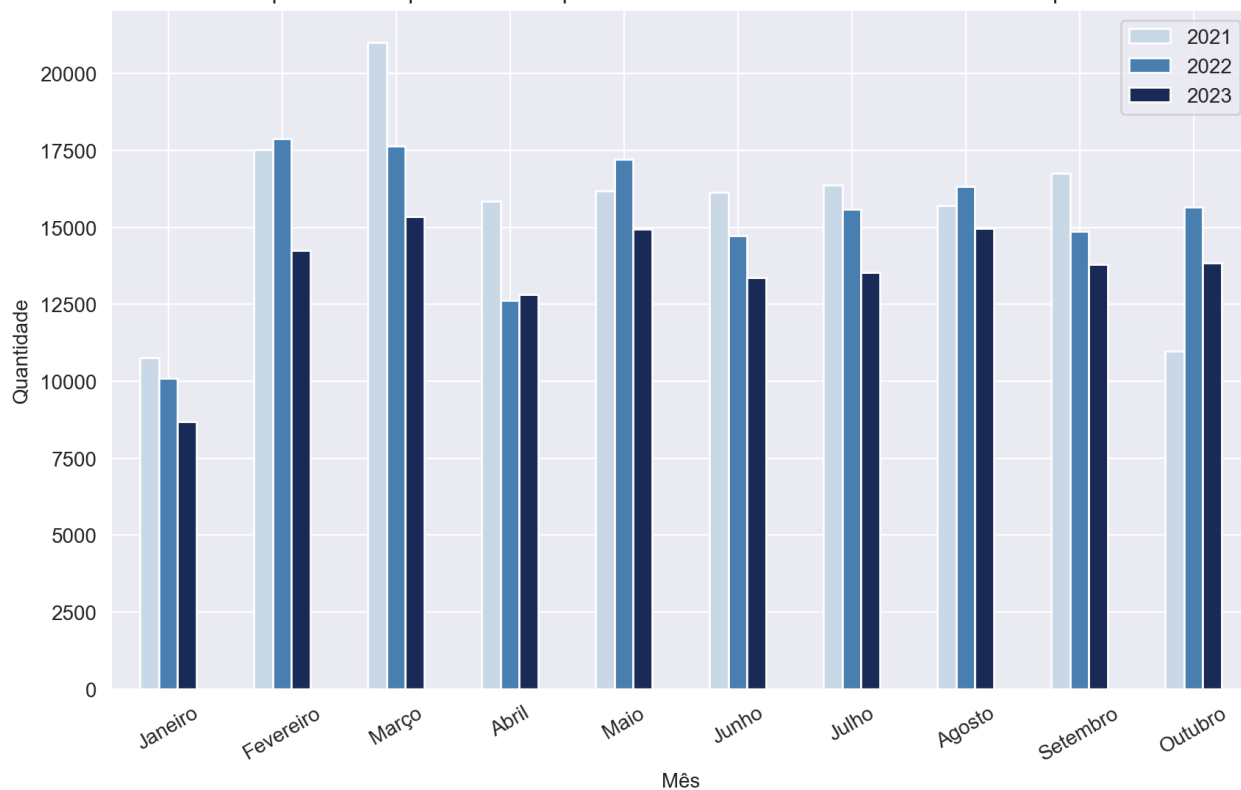

Essas tabelas a seguir apresentam o estoque de contas anuais em áreas técnicas, separados por exercício, conforme situação verificada em 01/11/2023.

Contas Anuais em Área Técnica - Por Exercício									
MATÉRIA	EXERCÍCIO	ÁREA TÉCNICA							Total
		ATJ	DCF	Fiscalização	GTP	MPC.SP	PFE	SDG	
Balança Geral do Exercício	2016	0	0	0	0	1	0	0	1
	2017	2	1	0	0	2	0	1	6
	2018	2	0	0	0	3	1	1	7
	2019	3	0	0	0	6	0	0	9
	2020	32	0	0	0	81	0	4	117
	2021	42	0	1	0	54	2	30	129
	2022	6	0	421	0	10	1	3	441
2023	0	0	920	1	0	0	1	922	
<b>Total da Matéria</b>		<b>87</b>	<b>1</b>	<b>1342</b>	<b>1</b>	<b>157</b>	<b>4</b>	<b>40</b>	<b>1632</b>
Contas de Câmara	2018	0	0	0	0	0	0	1	1
	2020	0	0	0	0	3	0	1	4
	2021	1	0	0	0	19	0	4	24
	2022	13	0	53	0	179	0	10	255
	2023	0	0	644	0	0	0	0	644
<b>Total da Matéria</b>		<b>14</b>	<b>0</b>	<b>697</b>	<b>0</b>	<b>201</b>	<b>0</b>	<b>16</b>	<b>928</b>
Contas de Prefeitura	2021	0	0	0	0	2	0	2	4
	2022	119	0	139	0	108	0	1	367
	2023	0	0	577	0	0	0	0	577
<b>Total da Matéria</b>		<b>119</b>	<b>0</b>	<b>716</b>	<b>0</b>	<b>110</b>	<b>0</b>	<b>3</b>	<b>948</b>
Contas do Governador	2023	0	0	1	0	0	0	0	1
<b>Total da Matéria</b>		<b>0</b>	<b>0</b>	<b>1</b>	<b>0</b>	<b>0</b>	<b>0</b>	<b>0</b>	<b>1</b>
Relatório de Fiscalização	2021	2	0	1	0	0	0	20	23
	2022	230	0	0	0	1	0	0	231
	2023	0	0	909	0	0	0	0	909
<b>Total da Matéria</b>		<b>232</b>	<b>0</b>	<b>910</b>	<b>0</b>	<b>1</b>	<b>0</b>	<b>20</b>	<b>1163</b>
Tomada de Contas - Previdência	2016	0	0	0	1	0	0	0	1
	2017	0	0	0	0	1	0	0	1
	2018	0	0	0	0	1	0	0	1
	2020	0	0	0	0	9	0	0	9
	2021	0	0	0	0	2	0	0	2
	2022	0	0	24	0	0	0	0	24
	2023	0	0	44	0	0	0	0	44
<b>Total da Matéria</b>		<b>0</b>	<b>0</b>	<b>68</b>	<b>1</b>	<b>13</b>	<b>0</b>	<b>0</b>	<b>82</b>
<b>Total Geral</b>		<b>452</b>	<b>1</b>	<b>3734</b>	<b>2</b>	<b>482</b>	<b>4</b>	<b>79</b>	<b>4754</b>

De mesma forma, a tabela abaixo contém as mesmas informações, agora referentes aos Gabinetes e Cartórios.

<b>Contas Anuais em Gabinetes/Cartórios - Por Exercício</b>		
<b>MATÉRIA</b>	<b>EXERCÍCIO</b>	<b>Total</b>
<b>Balanco Geral do Exercício</b>	2015	<b>6</b>
	2016	<b>42</b>
	2017	<b>11</b>
	2018	<b>20</b>
	2019	<b>32</b>
	2020	<b>125</b>
	2021	<b>288</b>
	2022	<b>390</b>
	2023	<b>10</b>
<b>Total da Matéria</b>		<b>924</b>
<b>Contas de Câmara</b>	2016	<b>4</b>
	2017	<b>7</b>
	2018	<b>15</b>
	2019	<b>34</b>
	2020	<b>58</b>
	2021	<b>116</b>
	2022	<b>321</b>
<b>Total da Matéria</b>		<b>555</b>
<b>Contas de Prefeitura</b>	2021	<b>94</b>
	2022	<b>273</b>
	2023	<b>67</b>
<b>Total da Matéria</b>		<b>434</b>
<b>Relatório de Fiscalização</b>	2017	<b>7</b>
	2018	<b>1</b>
	2019	<b>1</b>
	2020	<b>1</b>
	2021	<b>165</b>
	2022	<b>670</b>
	2023	<b>1</b>
<b>Total da Matéria</b>		<b>846</b>
<b>Tomada de Contas - Previdência</b>	2017	<b>1</b>
	2019	<b>3</b>
	2020	<b>11</b>
	2021	<b>13</b>
	2022	<b>17</b>
<b>Total da Matéria</b>		<b>45</b>
<b>Total Geral</b>		<b>2804</b>

Localização dos processos por exercício - Balanço Geral do Exercício

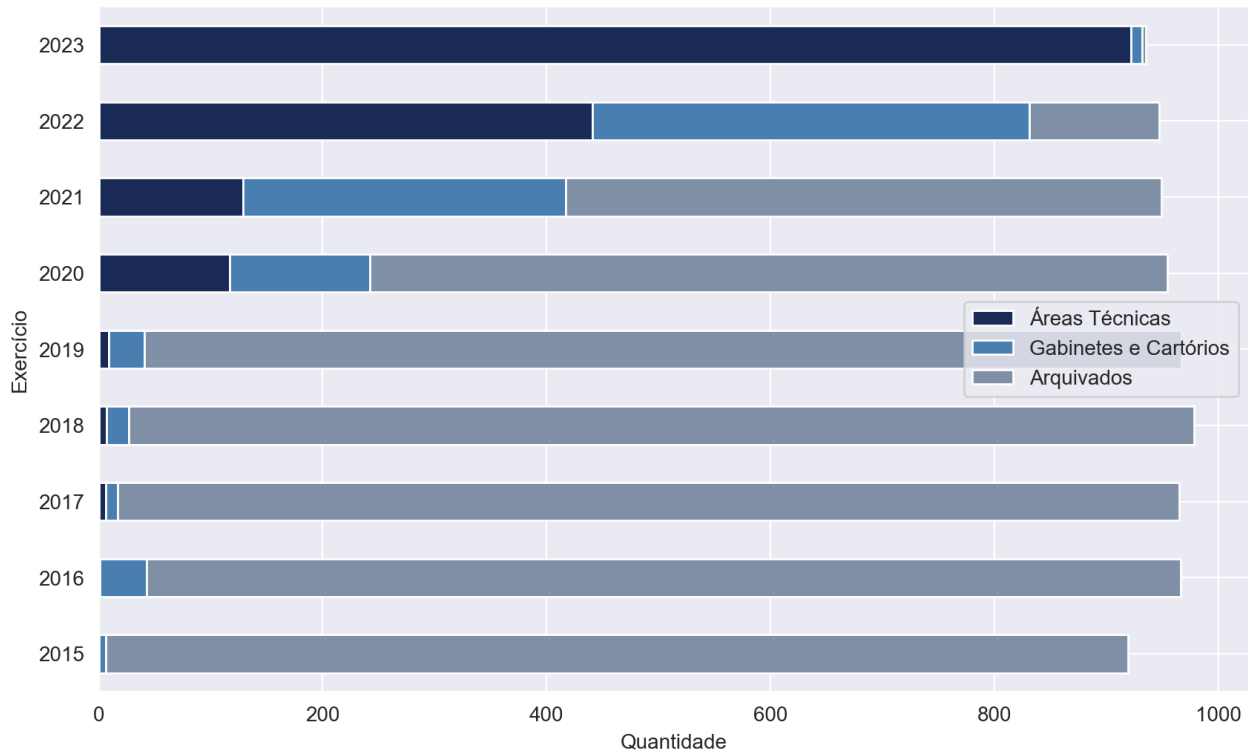

Localização dos processos por exercício - Câmaras Municipais

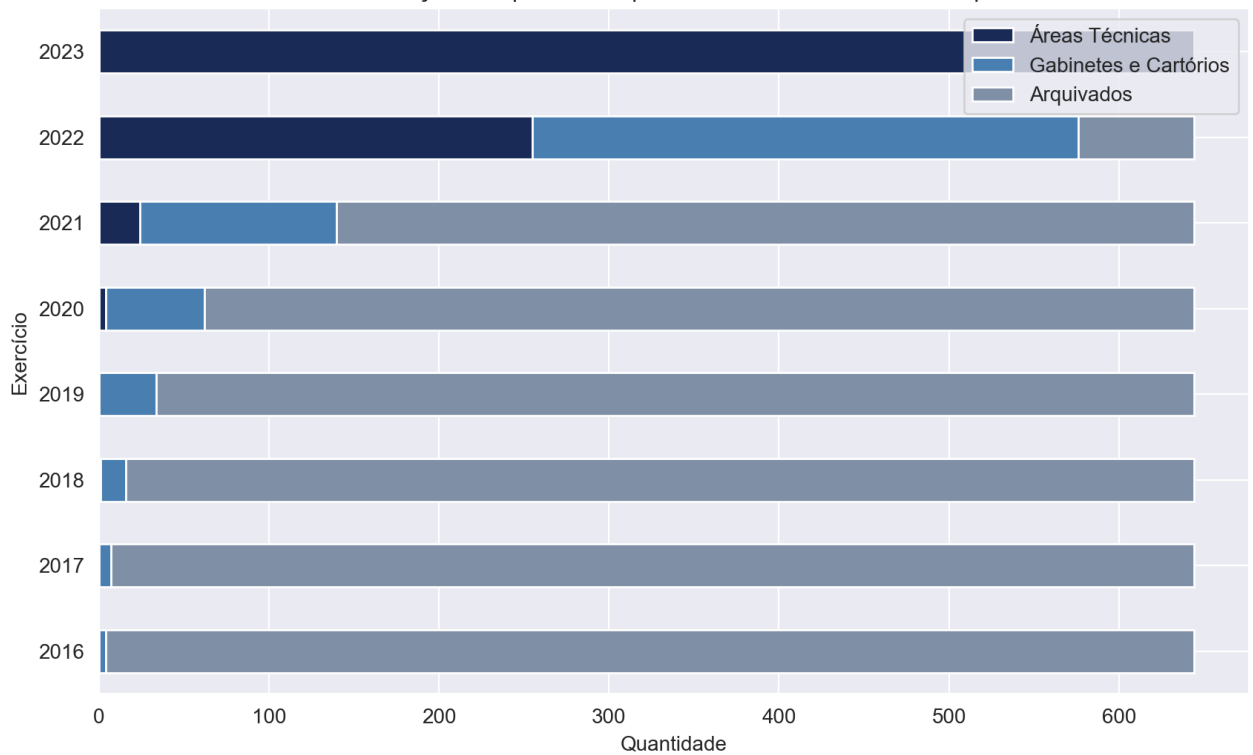

Localização dos processos por exercício - Contas de Prefeitura

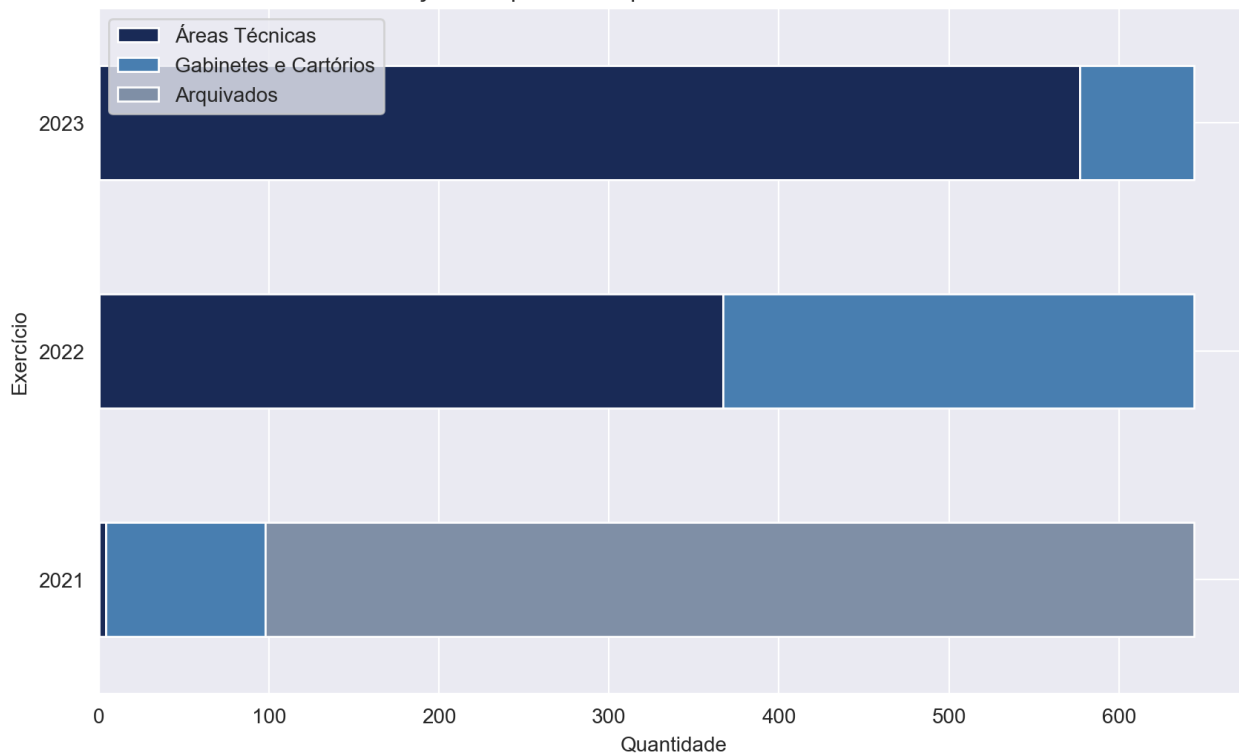

Localização dos processos por exercício - Relatório de Fiscalização

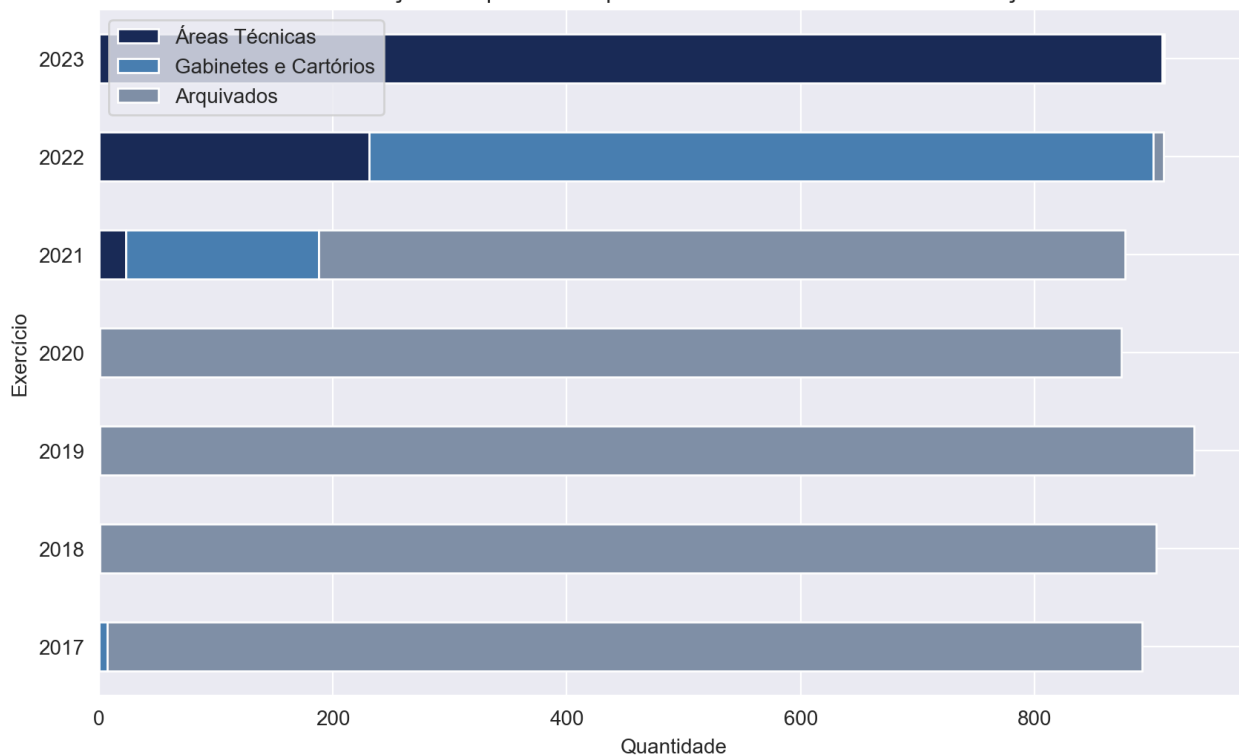

Localização dos processos por exercício - Tomada de Contas - Previdência

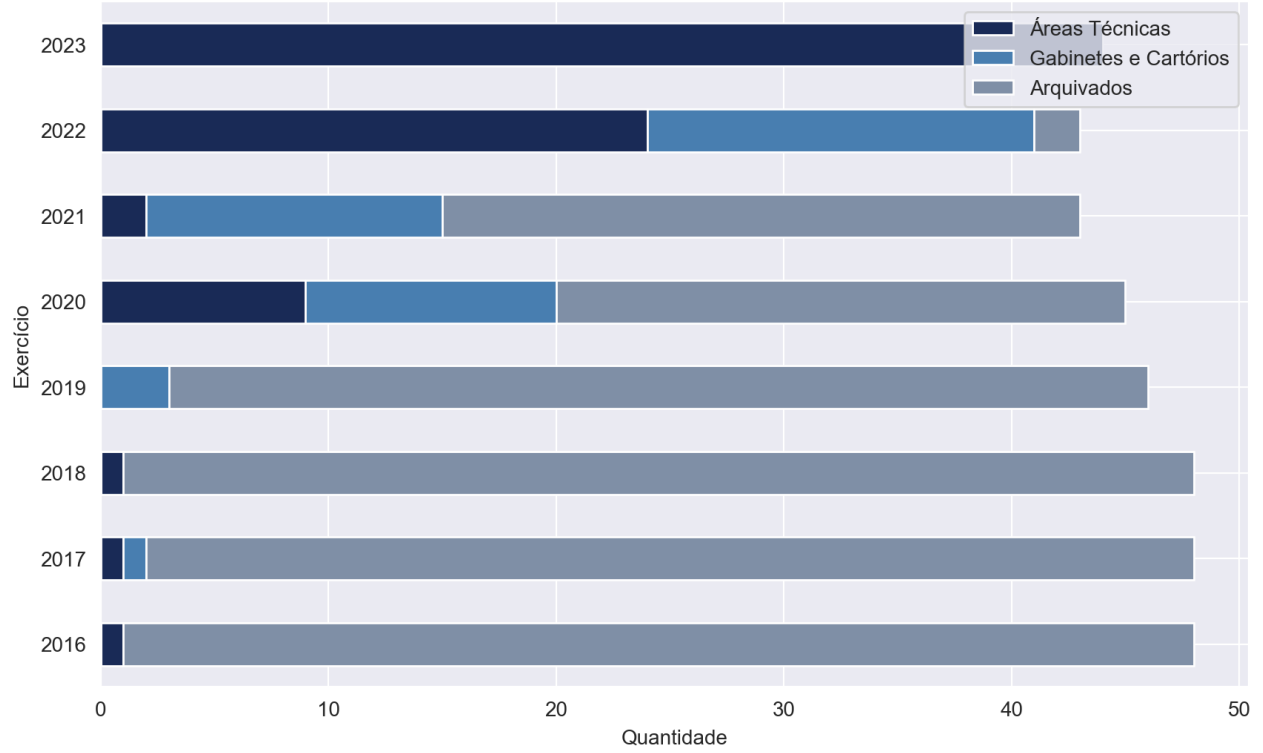

As tabelas a seguir compreendem todos os outros processos autuados neste Tribunal, por matéria e exercício de autuação, tanto em áreas técnicas quanto nos Gabinetes e Cartórios.

Outras Matérias em Área Técnica - Por Exercício de Autuação											
MATÉRIA	EXERCÍCIO	ÁREA TÉCNICA								Total	
		ATJ	DCF	DSFs	Fiscalização	GTP	MPC.SP	PFE	SDG		
Ações	2021	0	0	0	0	0	0	0	0	1	1
	2022	2	0	0	0	0	0	0	0	0	2
	2023	1	0	0	1	5	5	0	0	0	12
<b>Total da Matéria</b>		<b>3</b>	<b>0</b>	<b>0</b>	<b>1</b>	<b>5</b>	<b>5</b>	<b>0</b>	<b>0</b>	<b>1</b>	<b>15</b>
Adiantamentos	2023	0	0	0	17	0	2	0	0	0	19
<b>Total da Matéria</b>		<b>0</b>	<b>0</b>	<b>0</b>	<b>17</b>	<b>0</b>	<b>2</b>	<b>0</b>	<b>0</b>	<b>0</b>	<b>19</b>
Atos de Pessoal	2015	0	0	0	2	0	0	0	0	0	2
	2017	0	0	0	7	0	0	0	0	0	7
	2018	0	0	0	3	0	0	0	0	0	3
	2019	0	0	0	2	0	0	0	0	0	2
	2020	0	0	2	11	0	1	0	0	0	14
	2021	1	0	3	13	0	5	1	0	0	23
	2022	0	0	2	14	0	2	0	0	0	18
	2023	0	0	7	432	0	24	0	0	0	463
<b>Total da Matéria</b>		<b>1</b>	<b>0</b>	<b>14</b>	<b>484</b>	<b>0</b>	<b>32</b>	<b>1</b>	<b>0</b>	<b>532</b>	
Concurso Público	2022	0	0	0	1	0	0	0	0	0	1
	2023	0	0	0	4	0	0	0	0	0	4
<b>Total da Matéria</b>		<b>0</b>	<b>0</b>	<b>0</b>	<b>5</b>	<b>0</b>	<b>0</b>	<b>0</b>	<b>0</b>	<b>0</b>	<b>5</b>
Consultas	2023	0	0	0	0	0	1	0	1	2	
<b>Total da Matéria</b>		<b>0</b>	<b>0</b>	<b>0</b>	<b>0</b>	<b>0</b>	<b>1</b>	<b>0</b>	<b>1</b>	<b>2</b>	
Contratos	2014	10	0	0	0	0	0	0	0	0	10
	2015	3	0	0	6	2	3	0	0	0	14
	2016	31	1	0	13	0	5	1	3	54	
	2017	81	0	0	42	0	12	1	5	141	
	2018	131	6	0	105	0	20	1	7	270	
	2019	229	19	0	222	3	31	1	8	513	
	2020	291	13	0	194	0	63	2	23	586	
	2021	323	3	0	247	0	72	1	14	660	
	2022	617	1	0	490	0	107	2	57	1274	
	2023	271	0	0	1333	2	120	6	19	1751	
<b>Total da Matéria</b>		<b>1987</b>	<b>43</b>	<b>0</b>	<b>2652</b>	<b>7</b>	<b>433</b>	<b>15</b>	<b>136</b>	<b>5273</b>	
Controle de Prazos	2019	0	0	0	1	0	0	0	0	0	1
	2022	0	0	0	4	0	0	0	0	0	4
	2023	0	0	0	45	0	0	0	0	0	45
<b>Total da Matéria</b>		<b>0</b>	<b>0</b>	<b>0</b>	<b>50</b>	<b>0</b>	<b>0</b>	<b>0</b>	<b>0</b>	<b>50</b>	
EPE	2022	0	0	0	2	0	0	0	0	2	
	2023	19	0	0	6	0	18	0	11	54	
<b>Total da Matéria</b>		<b>19</b>	<b>0</b>	<b>0</b>	<b>8</b>	<b>0</b>	<b>18</b>	<b>0</b>	<b>11</b>	<b>56</b>	



Expedientes	2017	0	0	0	0	0	1	0	1	2
	2018	1	0	0	1	0	1	0	0	3
	2019	0	0	0	0	0	1	0	0	1
	2020	3	0	0	5	0	3	0	1	12
	2021	4	0	0	10	0	5	0	1	20
	2022	10	0	0	14	1	6	0	2	33
	2023	0	0	0	152	58	11	1	8	230
<b>Total da Matéria</b>		<b>18</b>	<b>0</b>	<b>0</b>	<b>182</b>	<b>59</b>	<b>28</b>	<b>1</b>	<b>13</b>	<b>301</b>
Expedientes do Ministério Público	2018	1	0	0	0	0	0	0	0	1
	2019	0	0	0	0	0	1	0	0	1
	2021	0	0	0	2	0	0	0	0	2
	2022	1	0	0	4	0	1	0	1	7
	2023	1	0	0	41	26	0	0	3	71
<b>Total da Matéria</b>		<b>3</b>	<b>0</b>	<b>0</b>	<b>47</b>	<b>26</b>	<b>2</b>	<b>0</b>	<b>4</b>	<b>82</b>
Expedientes do Poder Judiciário	2019	0	0	0	0	0	0	0	1	1
	2020	0	0	0	0	0	0	0	4	4
	2021	0	0	0	0	0	0	0	4	4
	2022	0	0	0	2	0	0	0	1	3
	2023	1	0	0	10	7	0	0	0	18
<b>Total da Matéria</b>		<b>1</b>	<b>0</b>	<b>0</b>	<b>12</b>	<b>7</b>	<b>0</b>	<b>0</b>	<b>10</b>	<b>30</b>
Instrução de Representação	2017	1	0	0	0	0	2	0	0	3
	2023	0	0	0	11	40	0	0	0	51
<b>Total da Matéria</b>		<b>1</b>	<b>0</b>	<b>0</b>	<b>11</b>	<b>40</b>	<b>2</b>	<b>0</b>	<b>0</b>	<b>54</b>
Recursos	2016	0	0	0	1	0	0	0	0	1
	2020	0	0	0	2	0	1	0	0	3
	2021	5	0	0	1	0	31	0	5	42
	2022	18	0	0	3	1	31	0	10	63
	2023	59	0	0	0	116	384	0	62	621
<b>Total da Matéria</b>		<b>82</b>	<b>0</b>	<b>0</b>	<b>7</b>	<b>117</b>	<b>447</b>	<b>0</b>	<b>77</b>	<b>730</b>
Repasses Públicos	2015	2	0	0	1	1	0	0	0	4
	2016	12	3	0	4	0	3	0	1	23
	2017	9	2	0	9	0	6	0	1	27
	2018	46	4	0	20	0	8	1	9	88
	2019	49	3	0	10	0	24	2	2	90
	2020	185	3	0	84	2	55	3	14	346
	2021	241	0	0	109	0	71	3	19	443
	2022	249	0	0	254	0	149	9	31	692
	2023	60	0	0	544	0	98	11	7	720
<b>Total da Matéria</b>		<b>853</b>	<b>15</b>	<b>0</b>	<b>1035</b>	<b>3</b>	<b>414</b>	<b>29</b>	<b>84</b>	<b>2433</b>
Representação	2013	1	0	0	0	0	0	0	0	1
	2014	2	1	0	0	0	1	0	0	4
	2015	1	0	0	0	0	1	0	0	2
	2016	10	0	0	0	0	2	0	1	13
	2017	3	1	0	4	0	1	0	0	9
	2018	4	1	0	1	0	2	0	2	10
	2019	6	0	0	1	0	3	0	1	11
	2020	22	0	0	3	0	11	1	2	39
	2021	19	0	0	7	0	5	0	1	32
	2022	50	0	0	21	0	14	0	4	89
	2023	10	0	0	124	0	12	0	3	149
<b>Total da Matéria</b>		<b>128</b>	<b>3</b>	<b>0</b>	<b>161</b>	<b>0</b>	<b>52</b>	<b>1</b>	<b>14</b>	<b>359</b>
Multas e Sanções	2022	0	0	0	0	0	1	0	0	1
	2023	0	0	0	0	1	2	0	0	3
<b>Total da Matéria</b>		<b>0</b>	<b>0</b>	<b>0</b>	<b>0</b>	<b>1</b>	<b>3</b>	<b>0</b>	<b>0</b>	<b>4</b>
<b>Total Geral</b>		<b>3096</b>	<b>61</b>	<b>14</b>	<b>4672</b>	<b>265</b>	<b>1439</b>	<b>47</b>	<b>351</b>	<b>9945</b>

Outras Matérias em Gabinetes/Cartórios - Por Exercício de Autuação						
MATÉRIA	EXERCÍCIO	Total				
			2017	5		
			2018	13		
			2019	42		
			2020	26		
			2021	114		
			2022	190		
			2023	545		
			<b>Total da Matéria</b>	<b>935</b>		
Ações	2016	1	Expedientes do Ministério Público	2017	5	
	2017	1		2018	26	
	2019	1		2019	28	
	2020	1		2020	23	
	2021	3		2021	51	
	2022	10		2022	85	
	2023	33		2023	237	
<b>Total da Matéria</b>		<b>50</b>	<b>Total da Matéria</b>	<b>455</b>		
Adiantamentos	2019	1	Expedientes do Poder Judiciário	2018	2	
	2021	1		2019	5	
	2022	5		2020	8	
	2023	60		2021	38	
<b>Total da Matéria</b>		<b>67</b>	2022	40		
Apartados	2017	1	Instrução de Representação	2023	71	
				<b>Total da Matéria</b>	<b>164</b>	
	2013	4		2015	1	
	2015	5		2016	3	
	2016	14		2017	14	
	2017	10		2023	67	
	2018	24		<b>Total da Matéria</b>	<b>85</b>	
	2019	47		Recursos	2016	1
	2020	78			2017	1
	2021	166			2019	7
2022	350	2020	26			
2023	1294	2021	136			
<b>Total da Matéria</b>		<b>1992</b>	2022	341		
Concurso Público	2022	1	<b>Total da Matéria</b>	2023	1474	
	2023	9		<b>1986</b>		
<b>Total da Matéria</b>		<b>10</b>	Repasses Públicos	2015	19	
Consultas	2019	1		2016	69	
	2021	1		2017	154	
	2023	8		2018	332	
<b>Total da Matéria</b>		<b>10</b>		2019	452	
Contratos	2014	31		2020	1003	
	2015	155		2021	1222	
	2016	432		2022	1776	
	2017	715	2023	1524		
	2018	1126	<b>Total da Matéria</b>	<b>6551</b>		
	2019	1918	Representação	2013	5	
	2020	2535		2014	16	
	2021	2513		2015	9	
	2022	3615		2016	34	
	2023	4200		2017	51	
<b>Total da Matéria</b>		<b>17240</b>		2018	57	
Controle de Prazos	2018	4		2019	60	
	2019	3	2020	97		
	2020	4	2021	102		
	2021	6	2022	279		
	2022	14	2023	323		
	2023	68	<b>Total da Matéria</b>	<b>1033</b>		
<b>Total da Matéria</b>		<b>99</b>	Multas e Sanções	2022	1	
EPE	2019	1		<b>Total da Matéria</b>	2023	29
	2020	1			<b>30</b>	
	2022	6				
	2023	307				
<b>Total da Matéria</b>		<b>315</b>	<b>Total Geral</b>	<b>31023</b>		

Total de Despachos, Sentenças e Decisões Colegiadas proferidas por Conselheiros e Auditores, consoante suas respectivas competências.

Decisões Monocráticas - 2023											
	Jan	Fev	Mar	Abr	Mai	Jun	Jul	Ago	Set	Out	Total
<b>Decisão</b>	4	2	1	0	1	2	1	1	5	0	17
Auditores	0	1	1	0	1	2	1	0	5	0	11
Conselheiros	4	1	0	0	0	0	0	1	0	0	6
<b>Decisão Urgente</b>	119	97	151	143	102	123	133	133	150	136	1287
Conselheiros	119	97	151	143	102	123	133	133	150	136	1287
<b>Despacho</b>	5058	5947	7499	6197	7422	6881	7641	8785	7911	8089	71430
Auditores	633	942	980	686	833	918	979	1008	934	837	8750
Conselheiros	4425	5005	6519	5511	6589	5963	6662	7777	6977	7252	62680
<b>Sentença</b>	758	496	824	714	794	957	890	1460	983	716	8592
Auditores	307	365	544	500	626	695	697	616	625	571	5546
Conselheiros	451	131	280	214	168	262	193	844	358	145	3046
<b>Total</b>	5939	6542	8475	7054	8319	7963	8665	10379	9049	8941	81326

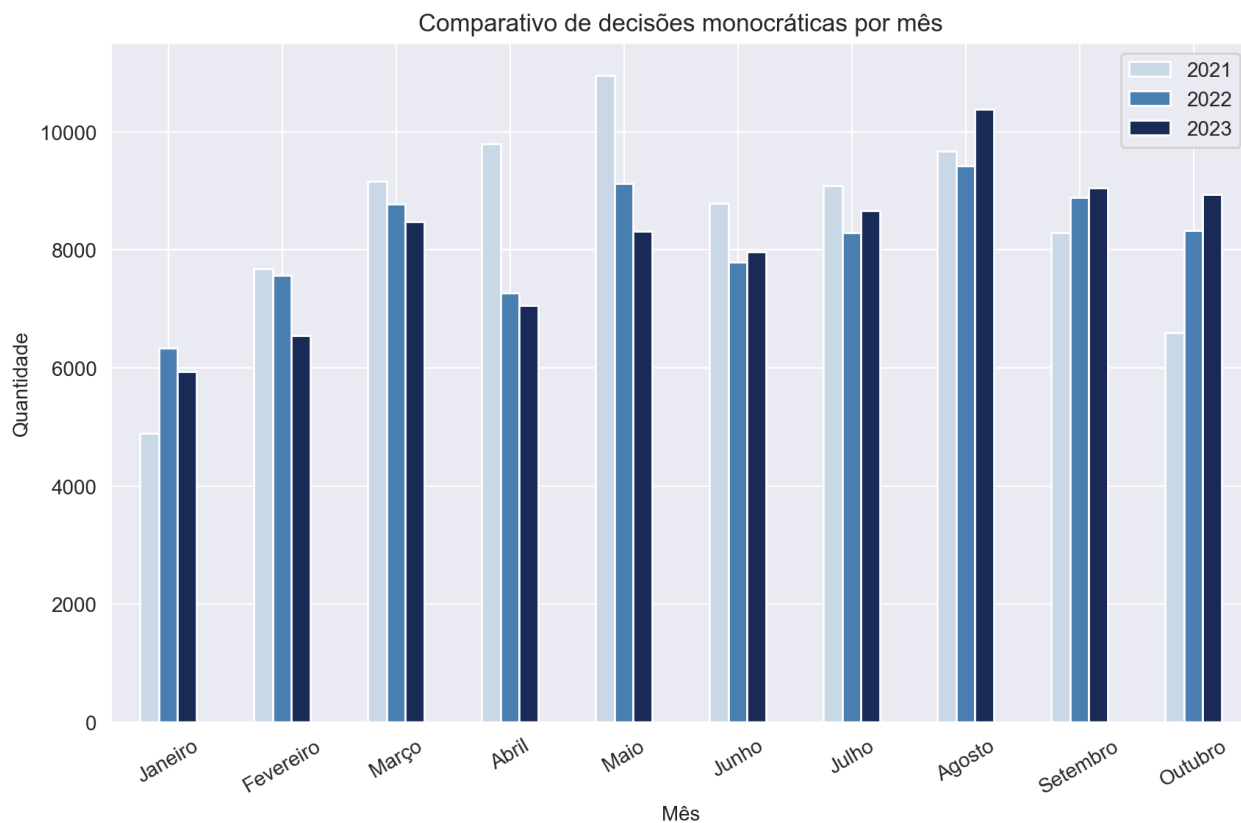

Decisões Colegiadas - 2023										
	Fev	Mar	Abr	Mai	Jun	Jul	Ago	Set	Out	Total
<b>1ª Câmara</b>	<b>404</b>	<b>521</b>	<b>497</b>	<b>569</b>	<b>505</b>	<b>608</b>	<b>614</b>	<b>592</b>	<b>687</b>	<b>4997</b>
Acórdão	309	382	371	425	382	442	440	476	348	3575
Parecer	17	39	25	30	32	41	50	34	34	302
SEM MÉRITO	78	100	99	114	91	125	124	82	185	998
Aguardando registro	0	0	2	0	0	0	0	0	120	122
<b>1ª Câmara - Virtual</b>	<b>0</b>	<b>0</b>	<b>60</b>	<b>0</b>	<b>0</b>	<b>0</b>	<b>0</b>	<b>0</b>	<b>0</b>	<b>60</b>
Acórdão	0	0	52	0	0	0	0	0	0	52
SEM MÉRITO	0	0	8	0	0	0	0	0	0	8
<b>2ª Câmara</b>	<b>358</b>	<b>610</b>	<b>416</b>	<b>547</b>	<b>609</b>	<b>417</b>	<b>532</b>	<b>415</b>	<b>894</b>	<b>4798</b>
Acórdão	294	496	326	434	504	314	423	303	684	3778
Parecer	23	34	22	31	26	30	39	32	36	273
SEM MÉRITO	41	80	68	82	79	73	70	80	109	682
Aguardando registro	0	0	0	0	0	0	0	0	65	65
<b>2ª Câmara - Virtual</b>	<b>0</b>	<b>0</b>	<b>71</b>	<b>0</b>	<b>0</b>	<b>0</b>	<b>0</b>	<b>0</b>	<b>0</b>	<b>71</b>
Acórdão	0	0	56	0	0	0	0	0	0	56
SEM MÉRITO	0	0	15	0	0	0	0	0	0	15
<b>Tribunal Pleno</b>	<b>318</b>	<b>409</b>	<b>321</b>	<b>451</b>	<b>203</b>	<b>347</b>	<b>350</b>	<b>306</b>	<b>269</b>	<b>2974</b>
Acórdão	168	213	182	227	121	218	202	165	124	1620
Parecer	6	18	7	14	6	18	23	25	11	128
SEM MÉRITO	144	178	132	210	76	111	125	116	127	1219
Aguardando registro	0	0	0	0	0	0	0	0	7	7
<b>Tribunal Pleno - Virtual</b>	<b>0</b>	<b>26</b>	<b>0</b>	<b>0</b>	<b>0</b>	<b>0</b>	<b>0</b>	<b>0</b>	<b>0</b>	<b>26</b>
Acórdão	0	13	0	0	0	0	0	0	0	13
SEM MÉRITO	0	13	0	0	0	0	0	0	0	13
<b>Total</b>	<b>1080</b>	<b>1566</b>	<b>1365</b>	<b>1567</b>	<b>1317</b>	<b>1372</b>	<b>1496</b>	<b>1313</b>	<b>1850</b>	<b>12926</b>

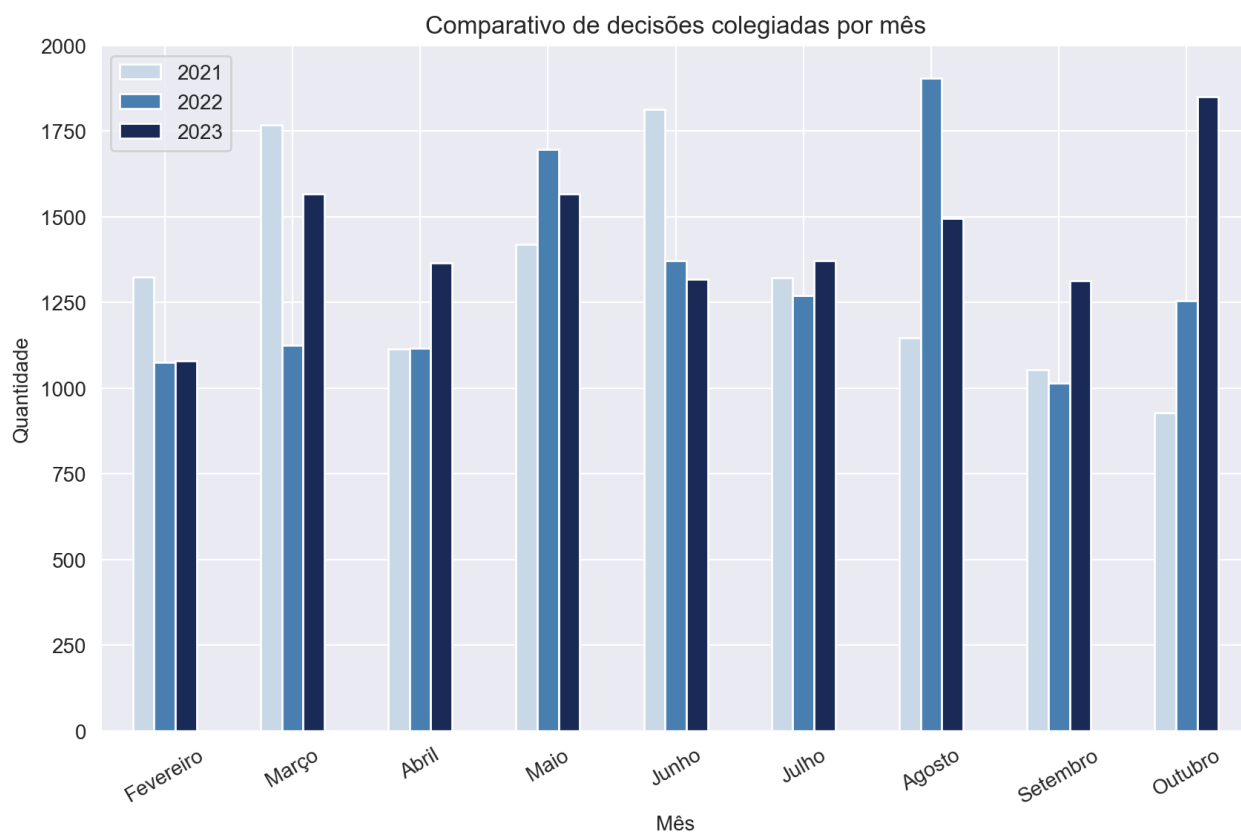

Abaixo encontra-se anexo quadro resumo contendo o total de multas aplicadas, o número de feitos encaminhados ao Ministério Público Estadual, quantidade de sustentações orais e o valor das devoluções, mês a mês. Neste caso, os dados compreendem os processos físicos e eletrônicos.

Primeira Câmara						
Mês	Encaminhados ao Ministério Público Estadual	Quantidade de multas	Valor multas em UFESP's	Sustentações orais MPC	Sustentações orais advogados e partes	Valor das devoluções
Fevereiro	5	3	780	2	9	R\$ -
Março	5	8	1.920	1	11	R\$ 559.587,00
Abril	8	15	3.900	0	16	R\$ 8.511.159,85
Maiο	9	15	3.690	2	17	R\$ 85.761,63
Junho	3	8	1.590	0	12	R\$ 302.164,89
Julho	6	10	4.600	1	22	R\$ 13.524.075,41
Agosto	5	6	3.880	2	22	R\$ -
Setembro	7	10	2.600	0	18	R\$ 12.793.594,39
Outubro	8	12	4.265	0	10	R\$ 53.597.444,37
<b>TOTAL</b>	<b>56</b>	<b>87</b>	<b>27.225</b>	<b>8</b>	<b>137</b>	<b>R\$ 89.373.787,54</b>

Segunda Câmara						
Mês	Encaminhados ao Ministério Público Estadual	Quantidade de multas	Valor multas em UFESP's	Sustentações orais MPC	Sustentações orais advogados e partes	Valor das devoluções
Fevereiro	13	7	2.020	0	4	R\$ 4.438.677,09
Março	7	11	2.700	3	11	R\$ 5.857.214,03
Abril	7	8	3.220	2	15	R\$ 1.502.403,95
Maiο	14	10	3.540	0	11	R\$ 4.194.234,61
Junho	9	11	3.160	0	11	R\$ 31.514.352,96
Julho	5	5	1.600	0	16	R\$ 168.489,92
Agosto	6	7	2.320	9	2	R\$ 28.519.113,85
Setembro	6	10	3.020	1	19	R\$ 1.627.581,47
Outubro	8	7	5.710	1	23	R\$ 2.045.556,55
<b>TOTAL</b>	<b>75</b>	<b>76</b>	<b>27.290</b>	<b>16</b>	<b>112</b>	<b>R\$ 79.867.624,43</b>

Mês	Tribunal Pleno e Exame Prévio											
	MPE		Multa		Valor Multa		Valor Devoluções		Exame Prévio		Pauta	
	Pauta	Ex. Prévio	Pauta	Ex. Prévio	Pauta	Ex. Prévio	Pauta	Ex. Prévio	MPC	Adv	MPC	Adv
Fevereiro	0	0	0	1	0	200	0	0	0	0	0	9
Março	0	1	0	1	0	100	0	0	0	0	0	23
Abril	0	0	0	0	0	0	0	0	0	1	0	17
Maiο	0	0	0	4	0	820	0	0	0	0	0	23
Junho	0	0	0	0	0	0	0	0	0	1	2	10
Julho	0	0	0	0	0	0	0	0	0	0	0	17
Agosto	0	0	0	1	0	160	0	0	0	1	0	12
Setembro	0	0	1	2	300	320	0	0	0	0	1	12
Outubro	0	0	1	0	200	0	0	0	0	0	0	10
<b>TOTAL</b>	<b>0</b>	<b>1</b>	<b>2</b>	<b>9</b>	<b>500</b>	<b>1.600</b>	<b>0</b>	<b>0</b>	<b>0</b>	<b>3</b>	<b>3</b>	<b>133</b>

SDG, em 14 de novembro de 2023.

SERGIO CIQUERA ROSSI  
SECRETÁRIO-DIRETOR GERAL