

COMUNICADO SDG Nº 40/2023

O TRIBUNAL DE CONTAS DO ESTADO DE SÃO PAULO, em respeito ao requisito da transparência de atos públicos, traz ao conhecimento de todos quantos se interessarem a movimentação de processos em tramitação em todas as dependências da Casa, incluindo Cartórios e Gabinetes de Conselheiros e Auditores relativa aos meses de janeiro a junho. Essas informações ocorrerão mensalmente até a consolidação anual dessa movimentação.

Os números referem-se, exclusivamente, a processos eletrônicos e os trabalhos creditados ao e-TCESP e SDG-4, consolidados por esta SDG.

Autuações - Processos Eletrônicos 2023							
Origem	Jan	Fev	Mar	Abr	Mai	Jun	Total
Advogado	182	277	370	338	397	319	1883
Cópia	21	21	20	25	25	26	138
DE	379	221	224	158	261	216	1459
Parte	535	254	328	291	297	412	2117
Protocolo Diretorias	535	457	1117	889	1032	826	4856
Sistema eletrônico	3	3171	1	16	1	0	3192
Total	1655	4401	2060	1717	2013	1799	13645

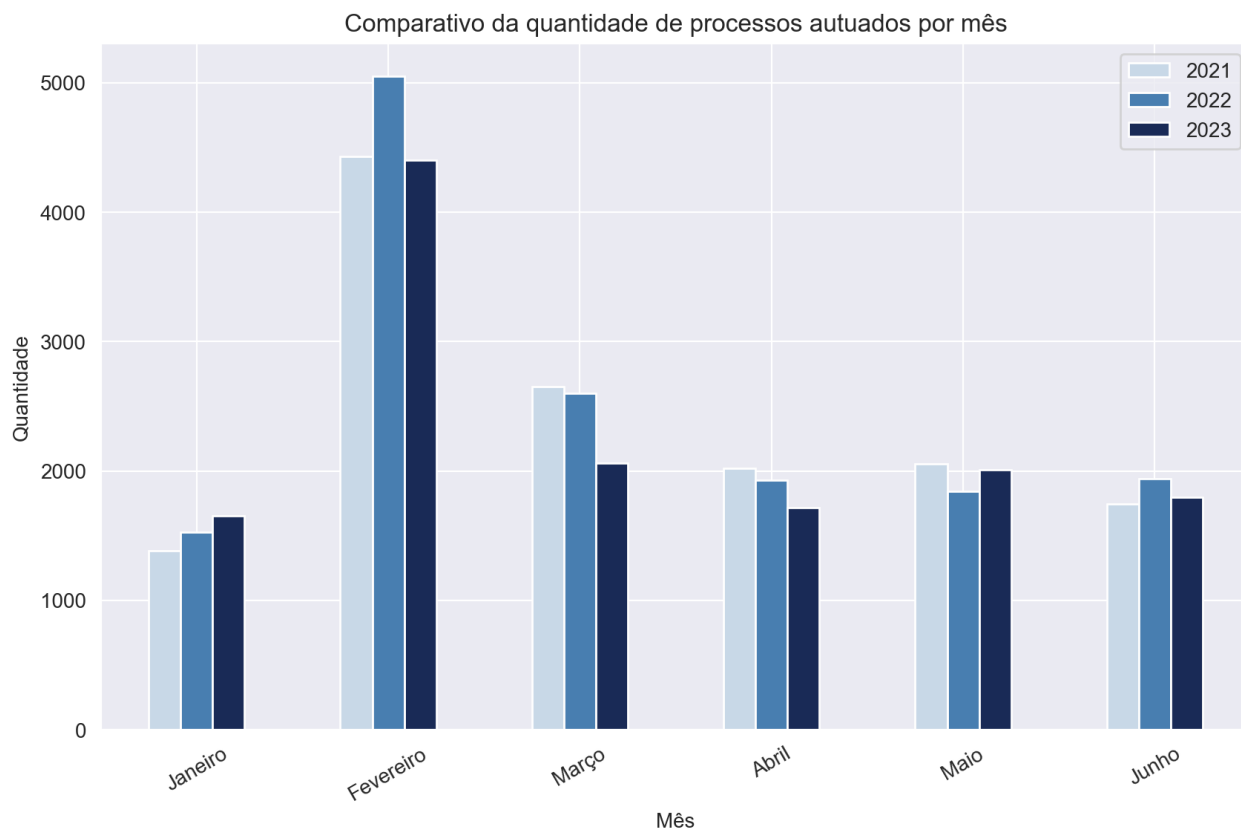

Entradas e Saídas - Áreas Técnicas - 2023													
Área	Jan		Fev		Mar		Abr		Mai		Jun		
	Entrada	Saída	Entrada	Saída	Entrada	Saída	Entrada	Saída	Entrada	Saída	Entrada	Saída	
ATJ	355	373	444	369	700	515	516	525	548	453	477	491	
DCF (*)	115	64	99	44	206	117	133	83	124	49	87	66	
DE	5	5	5	4	8	8	2	2	1	1	2	2	
DSFs	176	172	364	358	264	227	294	258	308	253	422	379	
Fiscalização	2026	1153	4850	1452	3104	2243	2695	2144	2690	2698	2410	2262	
GTP	262	230	248	114	316	148	307	297	416	367	352	387	
MPC.SP	1406	741	2410	1142	2989	1492	2273	1146	2825	1395	2629	1189	
PFE	504	552	801	680	1083	1089	705	553	933	702	695	369	
SDG	320	233	359	507	366	466	473	417	510	669	627	515	
Total	5169	3523	9580	4670	9036	6305	7398	5425	8355	6587	7701	5660	

(*) Controle de multas aplicadas

Comparativo da quantidade de processos movimentados em áreas técnicas por mês

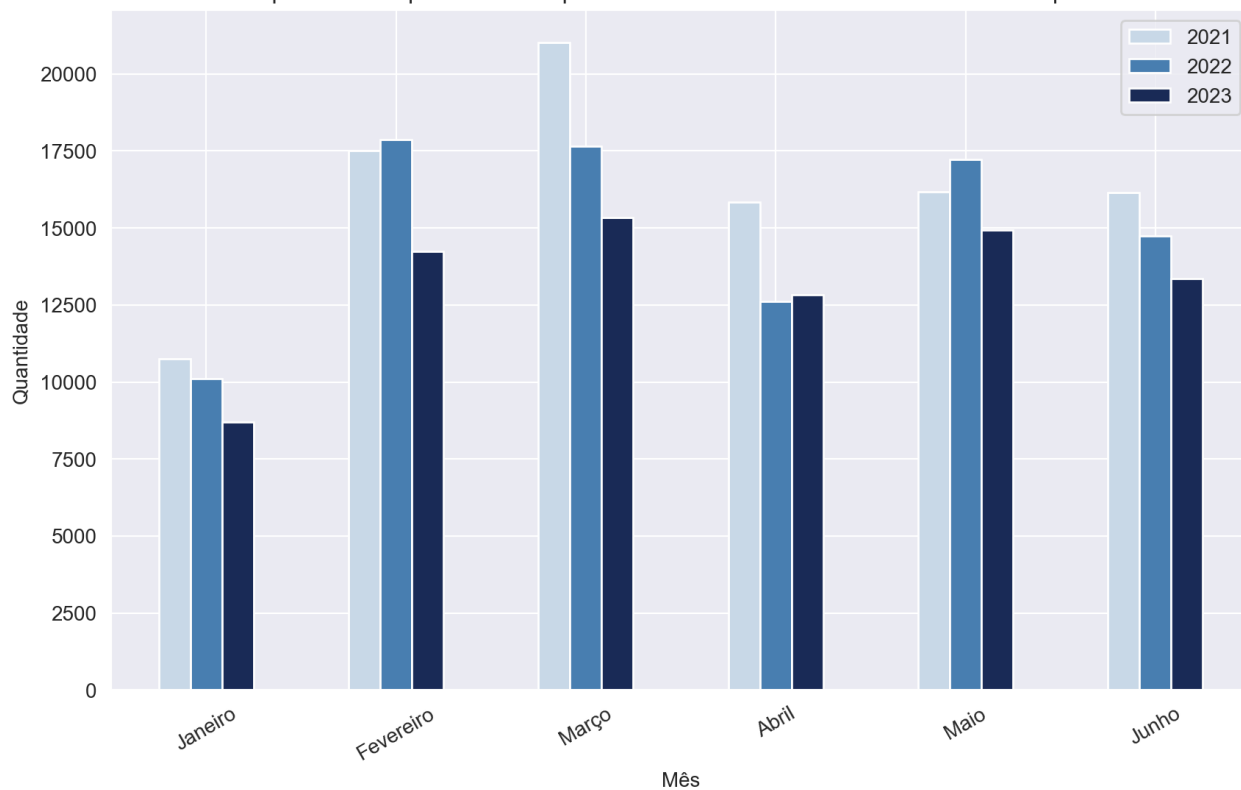

Essas tabelas a seguir apresentam o estoque de contas anuais em áreas técnicas, separados por exercício, conforme situação verificada em 03/07/2023.

Contas Anuais em Área Técnica - Por Exercício								
MATÉRIA	EXERCÍCIO	ÁREA TÉCNICA						Total
		ATJ	Fiscalização	GTP	MPC.SP	PFE	SDG	
Balanço Geral do Exercício	2016	0	0	0	2	0	37	39
	2017	2	0	0	2	0	1	5
	2018	8	0	0	4	0	0	12
	2019	12	0	0	4	0	4	20
	2020	92	0	0	58	2	6	158
	2021	95	1	0	32	2	107	237
	2022	0	772	0	3	0	0	775
2023	0	924	0	0	0	0	924	
Total da Matéria		209	1697	0	105	4	155	2170
Contas de Câmara	2017	0	1	0	0	0	0	1
	2018	0	0	0	0	0	1	1
	2019	0	0	0	1	0	0	1
	2020	0	0	0	3	0	4	7
	2021	2	0	0	57	0	6	65
	2022	1	357	0	30	0	0	388
	2023	0	641	0	0	0	0	641
Total da Matéria		3	999	0	91	0	11	1104
Contas de Prefeitura	2021	7	0	0	227	0	5	239
	2022	1	515	0	0	0	0	516
	2023	0	556	0	0	0	0	556
Total da Matéria		8	1071	0	227	0	5	1311
Contas do Governador	2023	0	1	0	0	0	0	1
Total da Matéria		0	1	0	0	0	0	1
Relatório de Fiscalização	2018	0	0	0	1	0	0	1
	2021	4	0	0	9	0	169	182
	2022	0	897	0	0	0	0	897
	2023	0	907	0	0	1	0	908
Total da Matéria		4	1804	0	10	1	169	1988
Tomada de Contas - Previdência	2016	0	0	1	0	0	0	1
	2018	1	0	0	1	0	0	2
	2019	1	0	0	0	0	0	1
	2020	12	0	0	6	0	0	18
	2021	2	0	0	3	0	0	5
	2022	0	39	0	0	0	0	39
	2023	0	44	0	0	0	0	44
Total da Matéria		16	83	1	10	0	0	110
Total Geral		240	5655	1	443	5	340	6684

De mesma forma, a tabela abaixo contém as mesmas informações, agora referentes aos Gabinetes e Cartórios.

Contas Anuais em Gabinetes/Cartórios - Por Exercício		
MATÉRIA	EXERCÍCIO	Total
Balanco Geral do Exercício	2015	9
	2016	10
	2017	91
	2018	25
	2019	116
	2020	153
	2021	337
	2022	153
	2023	8
Total da Matéria		902
Contas de Câmara	2016	4
	2017	7
	2018	17
	2019	54
	2020	104
	2021	215
	2022	256
	2023	3
Total da Matéria		660
Contas de Prefeitura	2016	1
	2021	136
	2022	128
	2023	88
Total da Matéria		353
Contas do Governador	2022	1
Total da Matéria		1
Relatório de Fiscalização	2017	7
	2018	161
	2019	1
	2020	48
	2021	440
	2022	11
	2023	2
Total da Matéria		670
Tomada de Contas - Previdência	2015	1
	2017	3
	2019	3
	2020	9
	2021	20
	2022	4
Total da Matéria		40
Total Geral		2626

Localização dos processos por exercício - Balanço Geral do Exercício

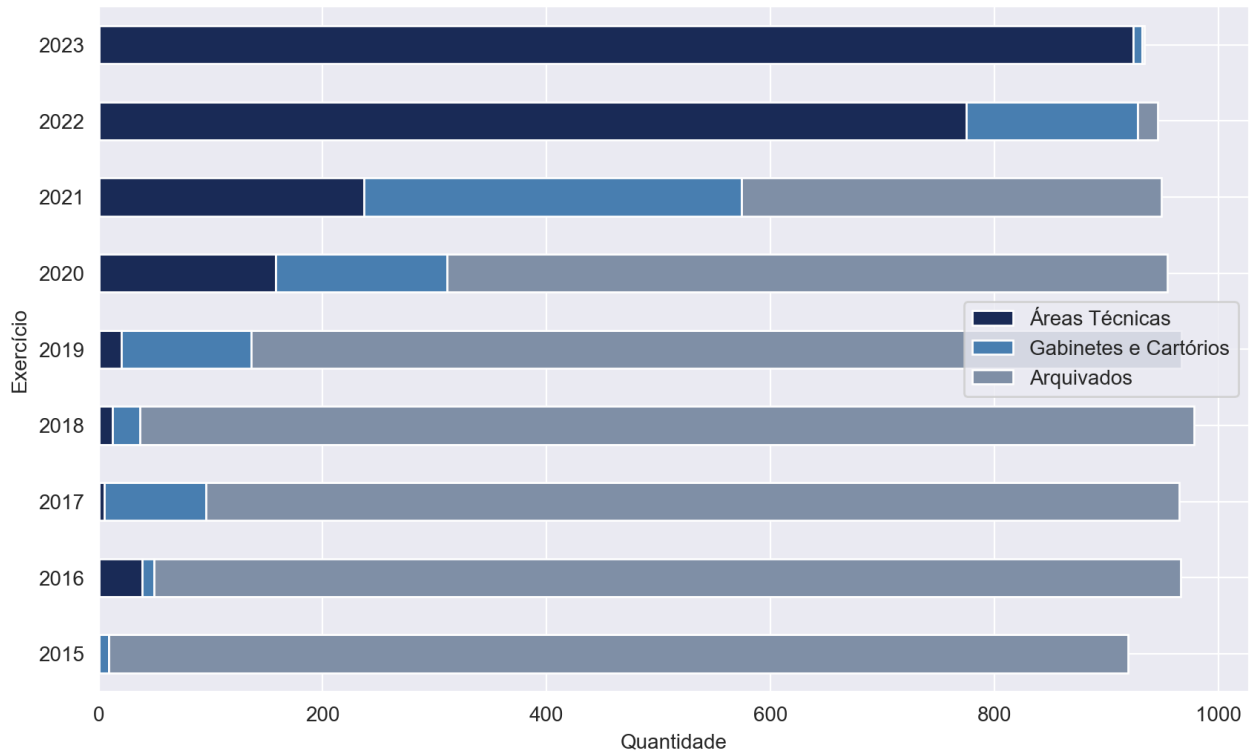

Localização dos processos por exercício - Câmaras Municipais

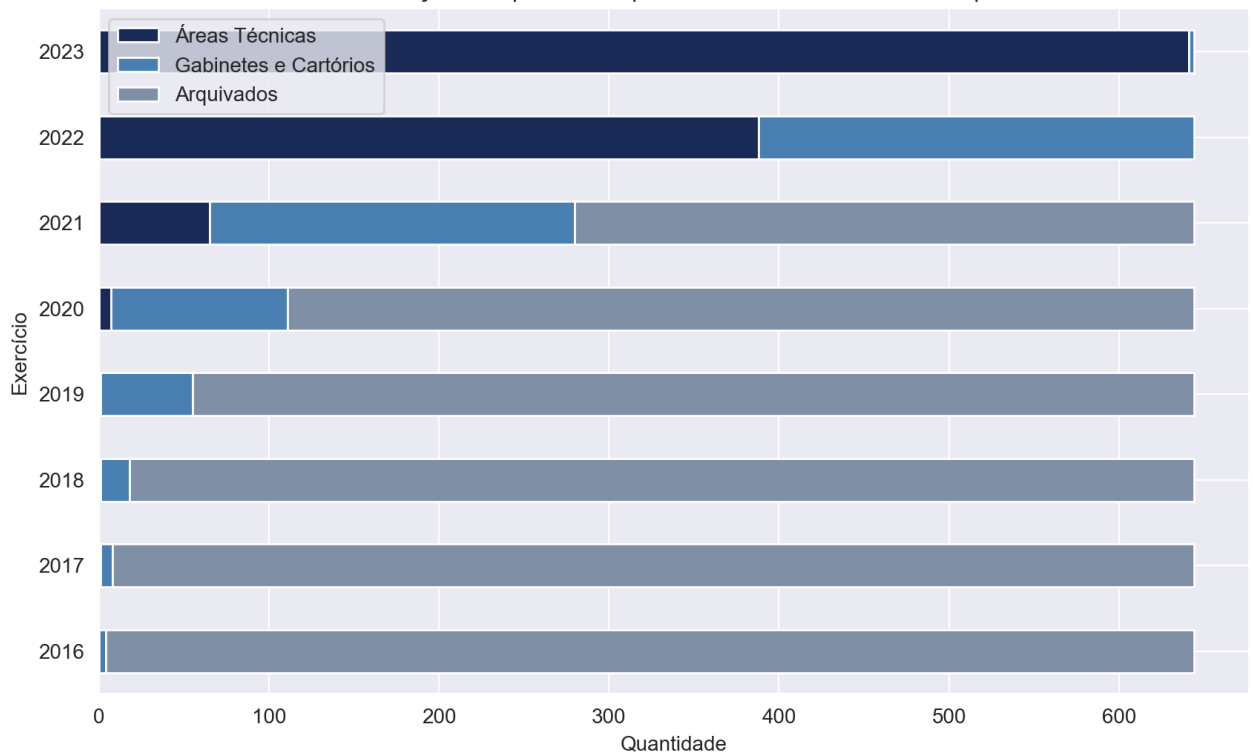

Localização dos processos por exercício - Contas de Prefeitura

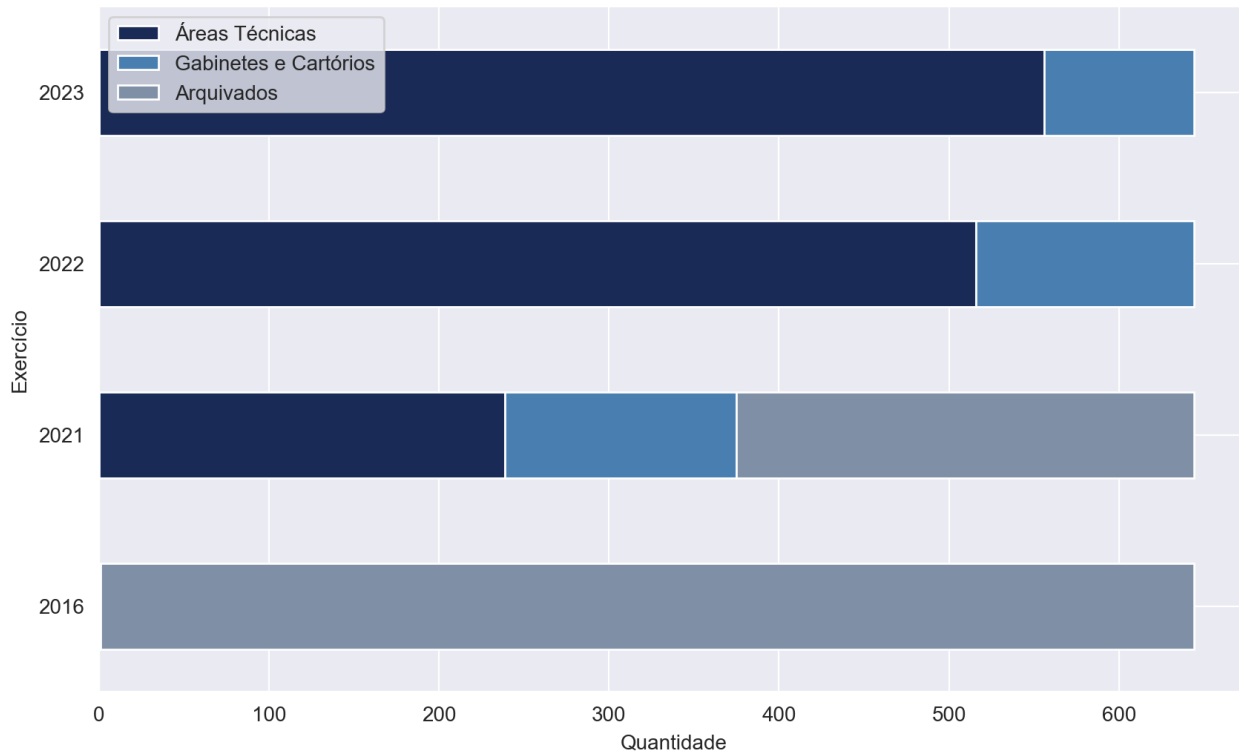

Localização dos processos por exercício - Relatório de Fiscalização

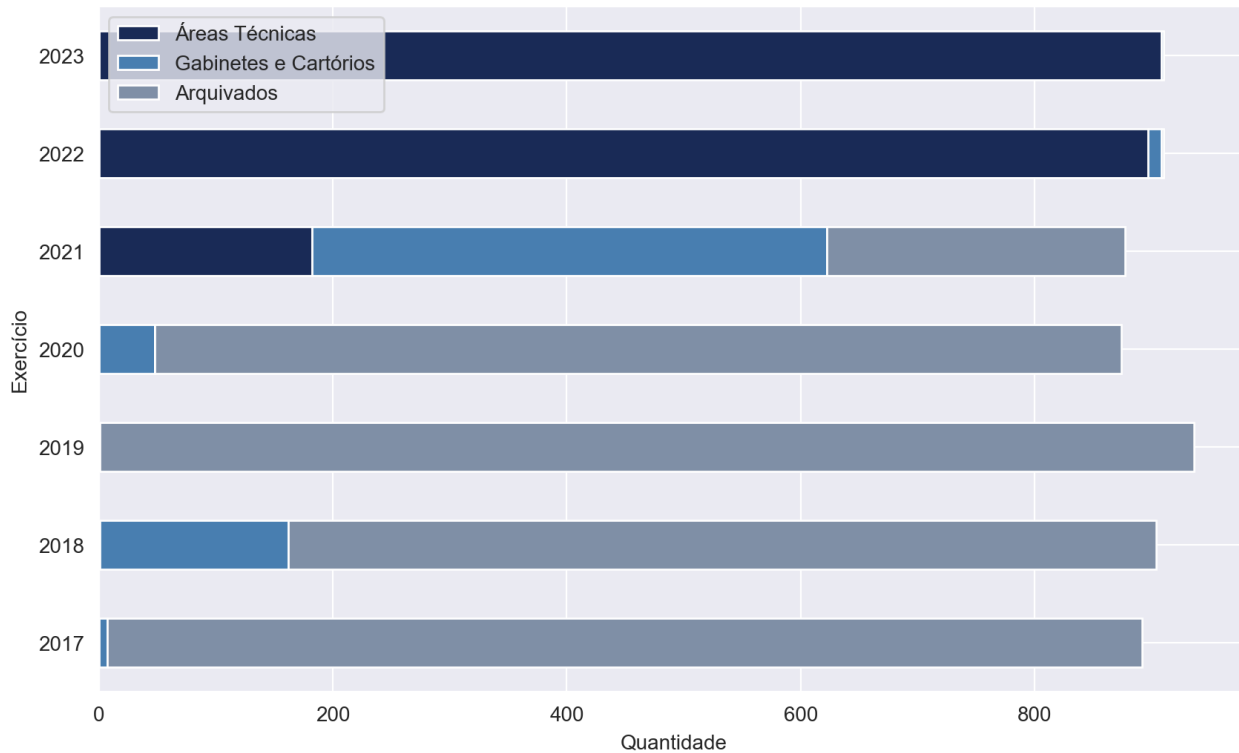

Localização dos processos por exercício - Tomada de Contas - Previdência

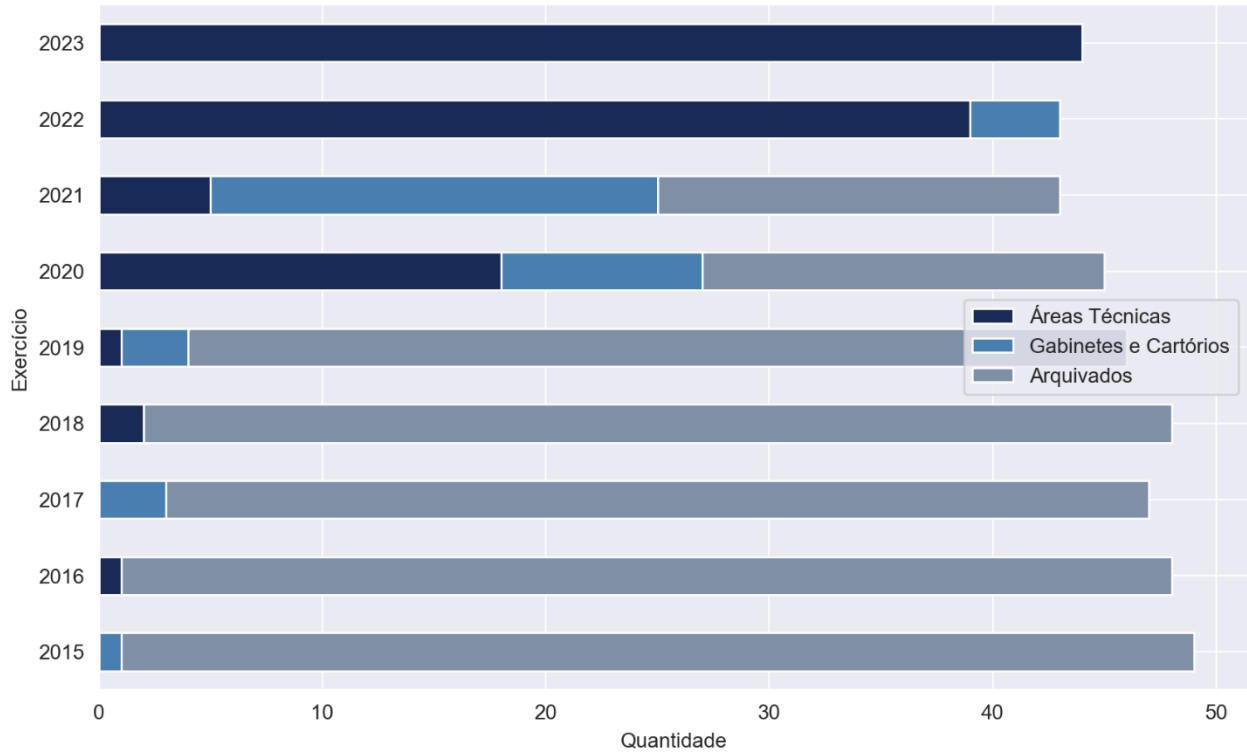

As tabelas a seguir compreendem todos os outros processos autuados neste Tribunal, por matéria e exercício de autuação, tanto em áreas técnicas quanto nos Gabinetes e Cartórios.

Outras Matérias em Área Técnica - Por Exercício de Autuação											
MATÉRIA	EXERCÍCIO	ÁREA TÉCNICA								Total	
		ATJ	DCF	DSFs	Fiscalização	GTP	MPC.SP	PFE	SDG		
Ações	2022	2	0	0	0	0	0	0	0	1	3
	2023	0	0	0	0	0	2	5	0	1	8
Total da Matéria		2	0	0	0	0	2	5	0	2	11
Adiantamentos	2023	0	0	0	16	0	8	1	0	0	25
Total da Matéria		0	0	0	16	0	8	1	0	0	25
Atos de Pessoal	2015	0	0	1	2	0	0	0	0	0	3
	2016	0	0	0	0	0	0	0	0	2	2
	2017	0	0	0	7	0	0	0	0	0	7
	2018	0	0	0	5	0	0	0	0	0	5
	2019	0	0	2	4	0	2	0	0	0	8
	2020	0	0	2	8	0	6	0	0	0	16
	2021	1	0	3	23	0	11	0	0	0	38
	2022	0	0	2	19	0	5	0	0	1	27
	2023	0	0	47	462	0	13	0	0	0	522
Total da Matéria		1	0	57	530	0	37	0	3	628	
Concurso Público	2022	0	0	0	1	0	1	0	0	0	2
	2023	0	0	0	2	0	0	0	0	0	2
Total da Matéria		0	0	0	3	0	1	0	0	0	4
Consultas	2023	0	0	0	0	0	1	0	0	0	1
Total da Matéria		0	0	0	0	0	1	0	0	0	1
Contratos	2014	10	0	0	0	0	0	0	0	1	11
	2015	5	0	0	9	1	2	0	5	22	
	2016	29	0	0	20	0	4	0	5	58	
	2017	80	0	0	47	0	4	0	22	153	
	2018	128	0	0	148	0	18	0	25	319	
	2019	267	0	0	261	3	17	2	41	591	
	2020	306	2	0	219	5	56	3	50	641	
	2021	348	0	0	278	0	61	15	63	765	
	2022	624	0	0	541	0	107	4	56	1332	
	2023	63	0	0	963	0	57	4	27	1114	
Total da Matéria		1860	2	0	2486	9	326	28	295	5006	
Controle de Prazos	2019	0	0	0	1	0	0	0	0	0	1
	2022	0	0	0	9	0	0	0	0	0	9
	2023	0	0	0	32	0	0	0	0	0	32
Total da Matéria		0	0	0	42	0	0	0	0	42	
EPE	2021	0	0	0	1	0	0	0	0	0	1
	2022	0	0	0	3	0	0	0	0	0	3
	2023	18	0	0	3	0	6	0	0	0	27
Total da Matéria		18	0	0	7	0	6	0	0	31	

Expedientes	2017	0	0	0	0	0	2	0	0	2
	2018	2	0	0	2	0	0	0	0	4
	2019	0	0	0	0	0	1	0	0	1
	2020	4	0	0	5	0	2	1	2	14
	2021	3	0	0	10	1	5	0	2	21
	2022	10	0	0	46	0	5	0	1	62
	2023	0	0	1	91	86	10	0	6	194
Total da Matéria		19	0	1	154	87	25	1	11	298
Expedientes do Ministério Público	2018	0	0	0	0	0	1	0	0	1
	2019	0	0	0	0	0	1	0	0	1
	2021	0	0	0	1	0	1	0	0	2
	2022	1	0	0	7	2	1	0	0	11
	2023	0	0	0	41	62	0	0	0	103
Total da Matéria		1	0	0	49	65	3	0	0	118
Expedientes do Poder Judiciário	2019	0	0	0	0	0	0	0	1	1
	2020	0	0	0	0	0	0	0	4	4
	2021	0	0	0	0	0	0	0	5	5
	2022	0	0	0	9	0	0	0	1	10
	2023	0	0	0	5	4	0	0	0	9
Total da Matéria		0	0	0	14	4	0	0	11	29
Instrução de Representação	2017	1	0	0	0	0	1	0	0	2
	2023	0	0	0	13	57	0	0	0	70
Total da Matéria		1	0	0	13	57	1	0	0	72
Recursos	2020	0	0	0	0	0	2	0	1	3
	2021	13	0	0	1	0	32	0	15	61
	2022	22	0	0	2	3	42	3	54	126
	2023	35	0	0	0	69	238	5	82	429
Total da Matéria		70	0	0	3	72	314	8	152	619
Repasses Públicos	2015	4	0	0	0	1	0	0	1	6
	2016	12	0	0	4	0	4	1	2	23
	2017	16	0	0	11	0	5	2	7	41
	2018	51	0	0	17	0	7	2	12	89
	2019	60	0	0	17	0	22	4	7	110
	2020	221	0	0	78	2	53	6	27	387
	2021	215	0	0	120	0	66	8	35	444
	2022	210	0	0	292	0	100	7	21	630
	2023	17	0	0	408	0	47	6	2	480
Total da Matéria		806	0	0	947	3	304	36	114	2210
Representação	2013	1	0	0	0	0	0	0	0	1
	2014	1	0	0	1	0	0	0	0	2
	2015	1	0	0	1	0	0	0	0	2
	2016	11	0	0	2	0	3	0	0	16
	2017	1	0	0	2	0	3	0	3	9
	2018	4	0	0	0	0	0	0	0	4
	2019	6	0	0	4	0	5	0	3	18
	2020	22	0	0	4	0	7	1	1	35
	2021	18	0	0	5	0	8	2	1	34
	2022	37	0	0	37	0	25	1	1	101
2023	3	0	0	40	0	3	1	2	49	
Total da Matéria		105	0	0	96	0	54	5	11	271
Multas e Sanções	2022	0	0	0	0	0	1	0	0	1
Total da Matéria		0	0	0	0	0	1	0	0	1
Total Geral		2883	2	58	4360	299	1086	79	599	9366

Outras Matérias em Gabinetes/Cartórios - Por Exercício de Autuação					
MATÉRIA	EXERCÍCIO	Total			
				2017	6
				2018	18
				2019	53
			Expedientes	2020	26
	2016	1		2021	136
	2017	2		2022	294
	2019	54		2023	493
Ações	2020	3			
	2021	5	Total da Matéria		1026
	2022	19		2017	5
	2023	17		2018	27
Total da Matéria		101		2019	32
	2019	1	Expedientes do Ministério Público	2020	26
Adiantamentos	2021	1		2021	61
	2022	10		2022	105
	2023	68		2023	230
Total da Matéria		80	Total da Matéria		486
	2015	1		2018	1
Apartados	2017	1		2019	5
	2018	1	Expedientes do Poder Judiciário	2020	8
	2019	1		2021	41
Total da Matéria		4		2022	45
	2013	5		2023	62
	2014	1	Total da Matéria		162
	2015	7		2015	1
	2016	21	Instrução de Representação	2016	3
	2017	10		2017	17
Atos de Pessoal	2018	32		2023	87
	2019	55	Total da Matéria		108
	2020	148		2016	2
	2021	219		2017	4
	2022	438		2019	12
	2023	1103	Recursos	2020	62
Total da Matéria		2039		2021	273
	2020	1		2022	695
Concurso Público	2022	2		2023	990
	2023	6	Total da Matéria		2038
Total da Matéria		9		2015	25
Consultas	2021	1		2016	93
	2023	4		2017	187
Total da Matéria		5		2018	388
	2014	34	Repasses Públicos	2019	536
	2015	198		2020	1134
	2016	573		2021	1389
	2017	935		2022	1954
Contratos	2018	1467		2023	1129
	2019	2346	Total da Matéria		6835
	2020	3101		2013	6
	2021	3076		2014	20
	2022	4245		2015	16
	2023	2692		2016	47
Total da Matéria		18667		2017	63
	2016	1	Representação	2018	67
Controle de Prazos	2018	4		2019	65
	2019	6		2020	117
	2020	5		2021	116
	2021	8		2022	358
	2022	22		2023	141
	2023	44	Total da Matéria		1016
Total da Matéria		90		2022	1
	2019	1	Multas e Sanções	2023	24
	2020	2	Total da Matéria		25
EPE	2021	1			
	2022	14			
	2023	281			
Total da Matéria		299	Total Geral		32990

Total de Despachos, Sentenças e Decisões Colegiadas proferidas por Conselheiros e Auditores, consoante suas respectivas competências.

Decisões Monocráticas - 2023							
	Jan	Fev	Mar	Abr	Mai	Jun	Total
Decisão	4	2	1	0	1	2	10
Auditores	0	1	1	0	1	2	5
Conselheiros	4	1	0	0	0	0	5
Decisão Urgente	119	97	151	143	102	123	735
Conselheiros	119	97	151	143	102	123	735
Despacho	5058	5947	7499	6197	7423	6881	39005
Auditores	633	942	980	686	833	918	4992
Conselheiros	4425	5005	6519	5511	6590	5963	34013
Sentença	758	496	824	714	794	964	4550
Auditores	307	365	544	500	626	702	3044
Conselheiros	451	131	280	214	168	262	1506
Total	5939	6542	8475	7054	8320	7970	44300

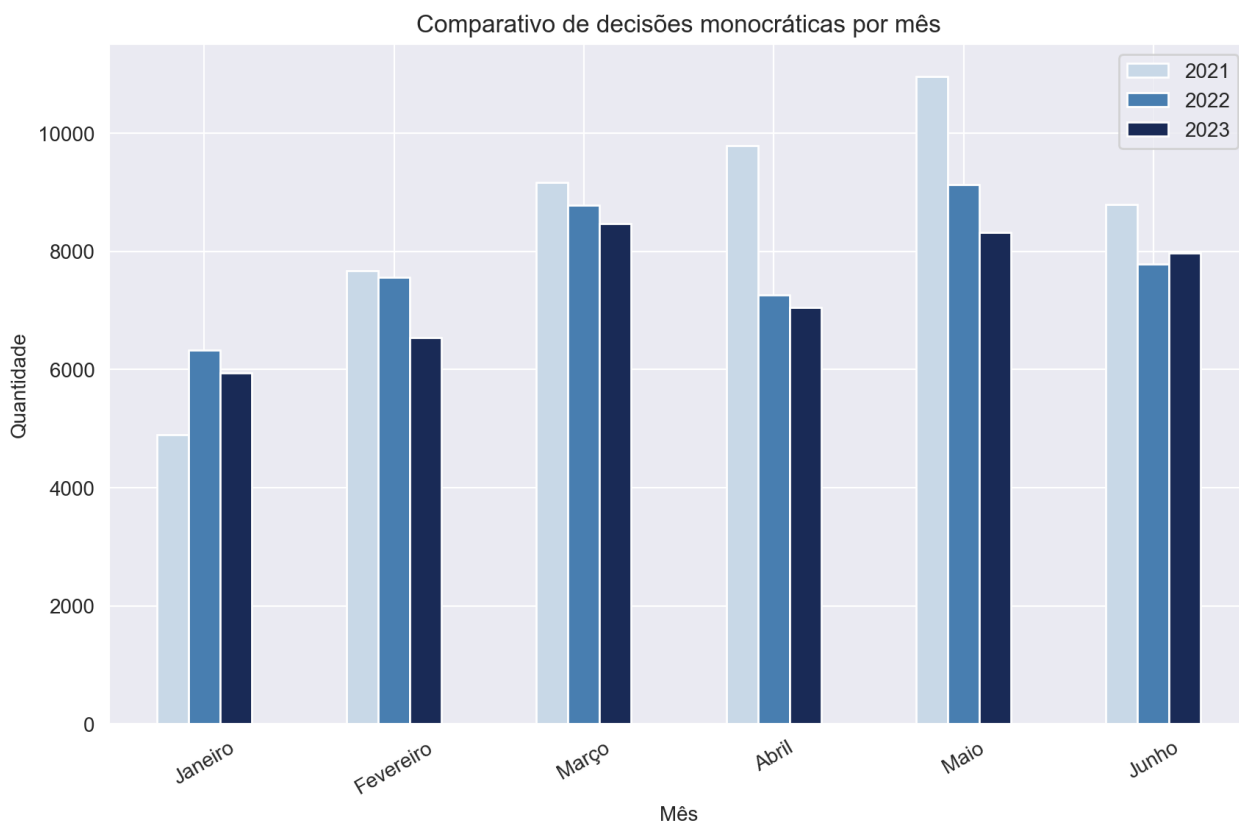

Decisões Colegiadas - 2023						
	Fev	Mar	Abr	Mai	Jun	Total
1ª Câmara	404	521	497	569	505	2556
Acórdão	309	382	371	425	338	1825
Parecer	17	39	25	30	25	136
SEM MÉRITO	78	100	99	114	121	512
Aguardando registro	0	0	2	0	21	23
1ª Câmara - Virtual	0	0	60	0	0	60
Acórdão	0	0	52	0	0	52
SEM MÉRITO	0	0	8	0	0	8
2ª Câmara	358	610	416	547	609	2611
Acórdão	294	496	326	434	500	2050
Parecer	23	34	22	31	25	135
SEM MÉRITO	41	80	68	82	80	351
Aguardando registro	0	0	0	0	4	4
2ª Câmara - Virtual	0	0	71	0	0	71
Acórdão	0	0	56	0	0	56
SEM MÉRITO	0	0	15	0	0	15
Tribunal Pleno	318	409	321	451	203	1728
Acórdão	168	213	182	225	115	903
Parecer	6	18	7	14	5	50
SEM MÉRITO	144	178	132	210	76	740
Aguardando registro	0	0	0	2	7	9
Tribunal Pleno - Virtual	0	26	0	0	0	26
Acórdão	0	13	0	0	0	13
SEM MÉRITO	0	13	0	0	0	13
Total	1080	1566	1365	1567	1317	6895

Comparativo de decisões colegiadas por mês

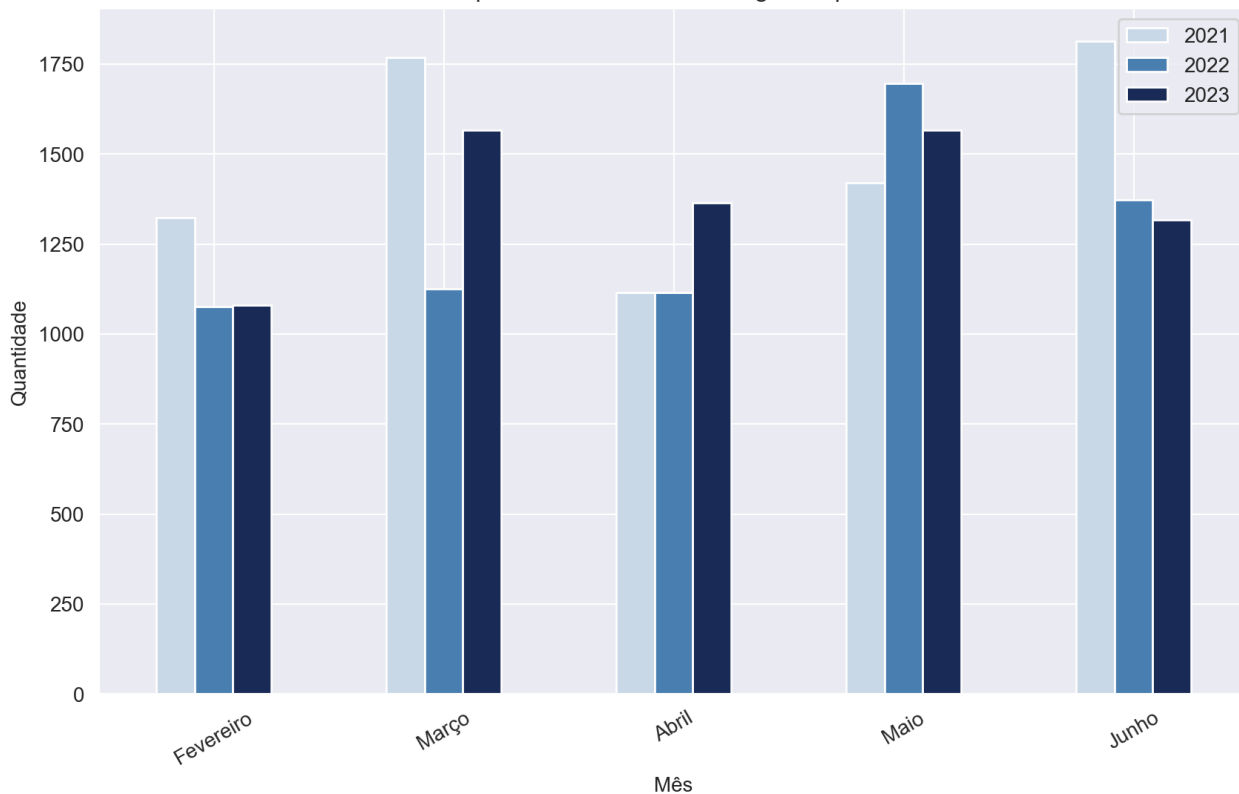

Abaixo encontra-se anexo quadro resumo contendo o total de multas aplicadas, o número de feitos encaminhados ao Ministério Público Estadual, quantidade de sustentações orais e o valor das devoluções, mês a mês. Neste caso, os dados compreendem os processos físicos e eletrônicos.

Primeira Câmara						
Mês	Encaminhados ao Ministério Público Estadual	Quantidade de multas	Valor multas em UFESP's	Sustentações orais MPC	Sustentações orais advogados e partes	Valor das devoluções
Fevereiro	5	3	780	2	9	R\$ -
Março	5	8	1.920	1	11	R\$ 559.587,00
Abril	8	15	3.900	0	16	R\$ 8.511.159,85
Maiο	9	15	3.690	2	17	R\$ 85.761,63
Junho	3	8	1.590	0	12	R\$ 302.164,89
TOTAL	30	49	11.880	5	65	R\$ 9.458.673,37

Segunda Câmara						
Mês	Encaminhados ao Ministério Público Estadual	Quantidade de multas	Valor multas em UFESP's	Sustentações orais MPC	Sustentações orais advogados e partes	Valor das devoluções
Fevereiro	13	7	2.020	0	4	R\$ 4.438.677,09
Março	7	11	2.700	3	11	R\$ 5.857.214,03
Abril	7	8	3.220	2	15	R\$ 1.502.403,95
Maiο	14	10	3.540	0	11	R\$ 4.194.234,61
Junho	9	11	3.160	0	11	R\$ 31.514.352,96
TOTAL	50	47	14.640	5	52	R\$ 47.506.882,64

Mês	Tribunal Pleno e Exame Prévio											
	MPE		Multa		Valor Multa		Valor Devoluções		Exame Prévio		Pauta	
	Pauta	Ex. Prévio	Pauta	Ex. Prévio	Pauta	Ex. Prévio	Pauta	Ex. Prévio	MPC	Adv	MPC	Adv
Fevereiro	0	0	0	1	0	200	0	0	0	0	0	9
Março	0	1	0	1	0	100	0	0	0	0	0	23
Abril	0	0	0	0	0	0	0	0	0	1	0	17
Maiο	0	0	0	4	0	820	0	0	0	0	0	23
Junho	0	0	0	0	0	0	0	0	0	1	2	10
TOTAL	0	1	0	6	0	1.120	0	0	0	2	2	82

SDG, em 12 de julho de 2023.

SERGIO CIQUERA ROSSI
SECRETÁRIO-DIRETOR GERAL