

COMUNICADO SDG Nº 17/2023

O TRIBUNAL DE CONTAS DO ESTADO DE SÃO PAULO, em respeito ao requisito da transparência de atos públicos, traz ao conhecimento de todos quantos se interessarem a movimentação de processos em tramitação em todas as dependências da Casa, incluindo Cartórios e Gabinetes de Conselheiros e Auditores relativa aos meses de janeiro a março. Essas informações ocorrerão mensalmente até a consolidação anual dessa movimentação.

Os números referem-se, exclusivamente, a processos eletrônicos e os trabalhos creditados ao e-TCESP e SDG-4, consolidados por esta SDG.

Autuações - Processos Eletrônicos 2023				
Origem	Jan	Fev	Mar	Total
Advogado	182	277	370	829
Cópia	21	21	20	62
DE	379	221	224	824
Parte	535	254	328	1117
Protocolo Diretorias	535	457	1117	2109
Sistema eletrônico	3	3171	1	3175
Total	1655	4401	2060	8116

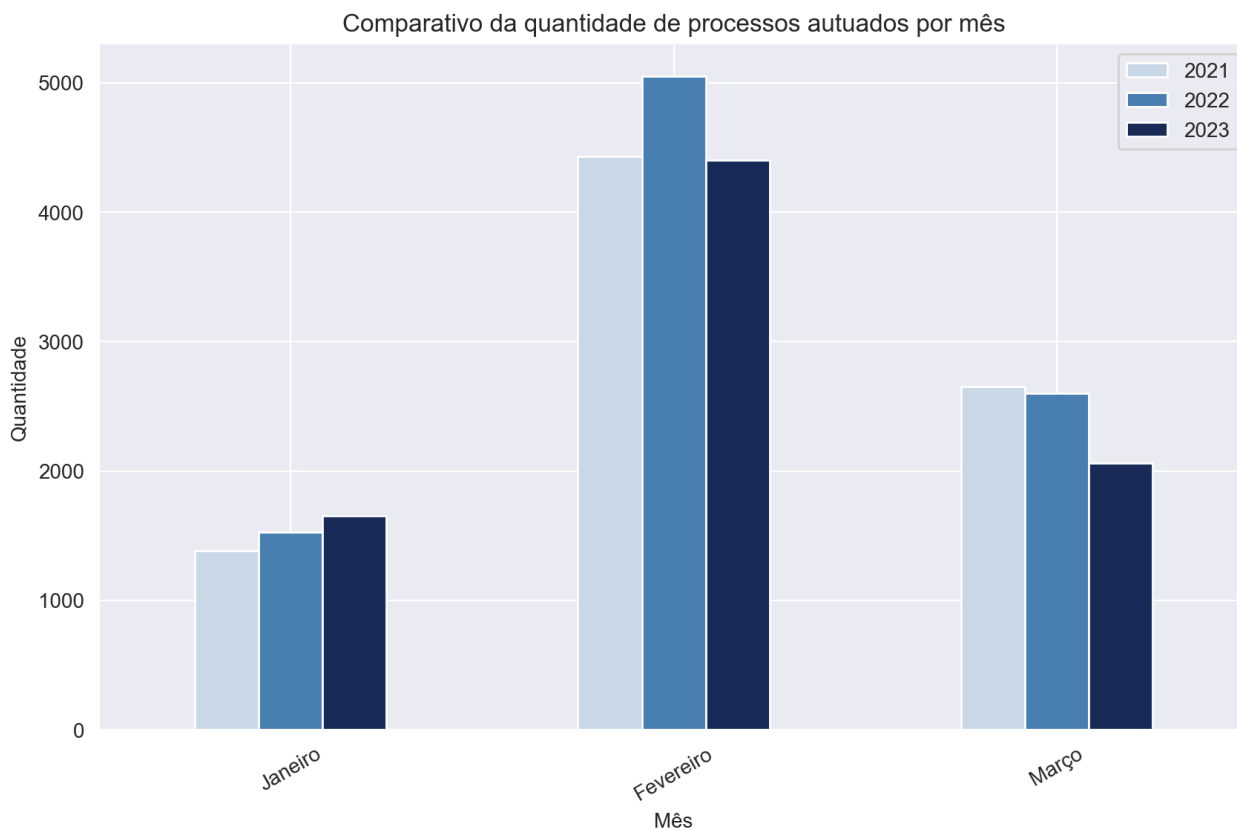

Entradas e Saídas - Áreas Técnicas - 2023						
Área	Jan		Fev		Mar	
	Entrada	Saída	Entrada	Saída	Entrada	Saída
ATJ	355	373	444	369	700	515
DCF (*)	115	64	99	44	206	117
DE	5	5	5	4	8	8
DSFs	176	172	364	358	264	227
Fiscalização	2026	1153	4850	1452	3104	2243
GTP	262	230	248	114	316	148
MPC.SP	1406	741	2410	1142	2989	1492
PFE	504	552	801	680	1083	1089
SDG	320	233	359	507	366	466
Total	5169	3523	9580	4670	9036	6305

(*) Controle de multas aplicadas

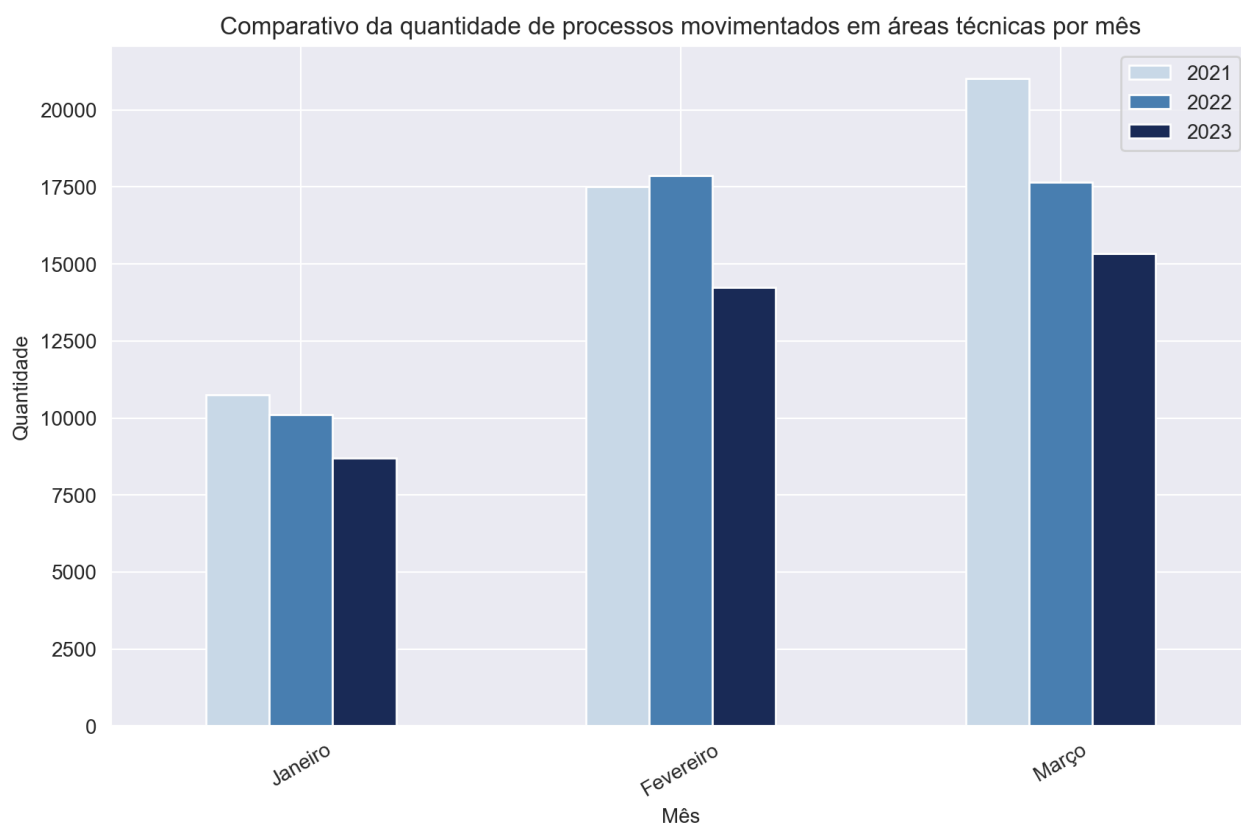

Essas tabelas a seguir apresentam o estoque de contas anuais em áreas técnicas, separados por exercício, conforme situação verificada em 03/04/2023.

Contas Anuais em Área Técnica - Por Exercício								
MATÉRIA	EXERCÍCIO	ÁREA TÉCNICA						Total
		ATJ	DCF	Fiscalização	MPC.SP	PFE	SDG	
Balanco Geral do Exercício	2015	0	1	0	1	0	1	3
	2016	1	0	0	1	0	0	2
	2017	3	0	0	1	0	1	5
	2018	9	2	0	3	0	1	15
	2019	14	0	0	8	0	5	27
	2020	119	0	0	81	1	5	206
	2021	99	0	0	130	3	3	235
	2022	0	0	914	0	0	0	914
	2023	0	0	911	0	0	0	911
Total da Matéria		245	3	1825	225	4	16	2318
Contas de Câmara	2017	0	0	1	0	0	0	1
	2018	0	0	0	0	0	1	1
	2019	1	0	0	1	0	3	5
	2020	0	0	0	0	0	4	4
	2021	5	0	0	79	0	9	93
	2022	0	0	641	1	0	0	642
	2023	0	0	642	0	0	0	642
Total da Matéria		6	0	1284	81	0	17	1388
Contas de Prefeitura	2021	148	0	0	242	0	8	398
	2022	0	0	639	0	0	0	639
	2023	0	0	615	0	0	0	615
Total da Matéria		148	0	1254	242	0	8	1652
Contas do Governador	2022	0	0	1	0	0	0	1
	2023	0	0	1	0	0	0	1
Total da Matéria		0	0	2	0	0	0	2
Relatório de Fiscalização	2018	0	0	0	1	0	0	1
	2020	0	0	0	10	0	45	55
	2021	3	0	0	106	0	187	296
	2022	0	0	900	0	0	0	900
	2023	0	0	899	0	0	0	899
Total da Matéria		3	0	1799	117	0	232	2151
Tomada de Contas - Previdência	2018	0	0	0	1	0	0	1
	2019	1	0	0	0	0	0	1
	2020	17	0	0	5	0	0	22
	2021	0	0	0	2	0	0	2
	2022	0	0	43	0	0	0	43
	2023	0	0	44	0	0	0	44
Total da Matéria		18	0	87	8	0	0	113
Total Geral		420	3	6251	673	4	273	7624

De mesma forma, a tabela abaixo contém as mesmas informações, agora referentes aos Gabinetes e Cartórios.

Contas Anuais em Gabinetes/Cartórios - Por Exercício		
MATÉRIA	EXERCÍCIO	Total
Balanco Geral do Exercício	2015	9
	2016	53
	2017	99
	2018	47
	2019	138
	2020	254
	2021	480
	2022	22
	2023	20
Total da Matéria		1122
Contas de Câmara	2016	4
	2017	7
	2018	20
	2019	73
	2020	141
	2021	375
	2022	2
	2023	2
Total da Matéria		624
Contas de Prefeitura	2016	1
	2021	134
	2022	5
	2023	29
Total da Matéria		169
Relatório de Fiscalização	2017	7
	2018	161
	2019	12
	2020	12
	2021	515
	2022	2
	2023	5
Total da Matéria		714
Tomada de Contas - Previdência	2015	1
	2016	1
	2017	5
	2018	2
	2019	3
	2020	9
	2021	36
Total da Matéria		57
Total Geral		2686

Localização dos processos por exercício - Balanço Geral do Exercício

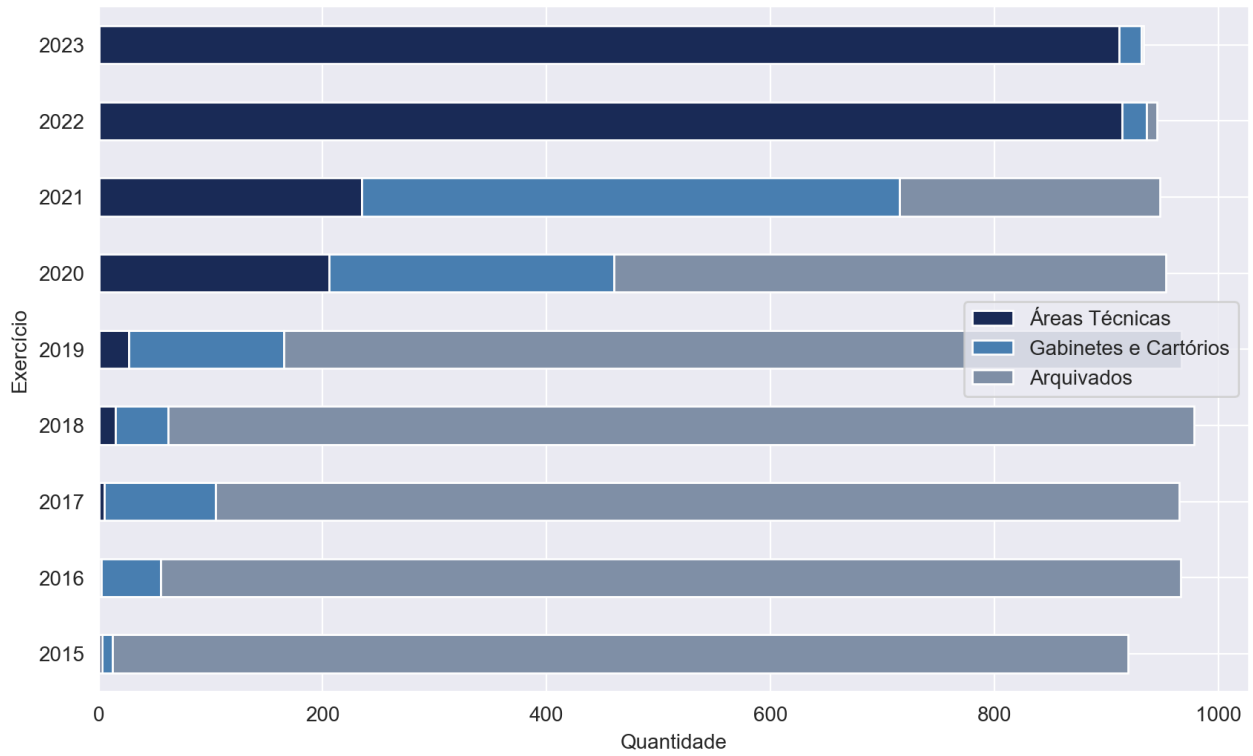

Localização dos processos por exercício - Câmaras Municipais

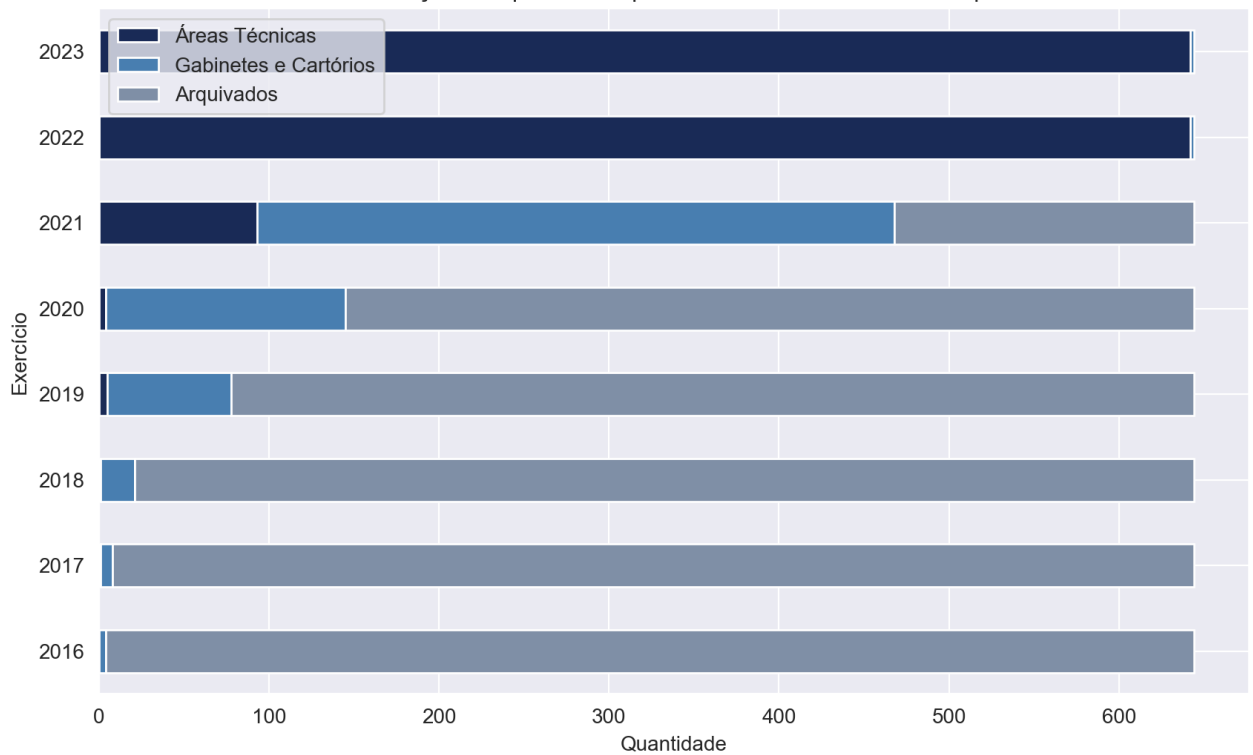

Localização dos processos por exercício - Contas de Prefeitura

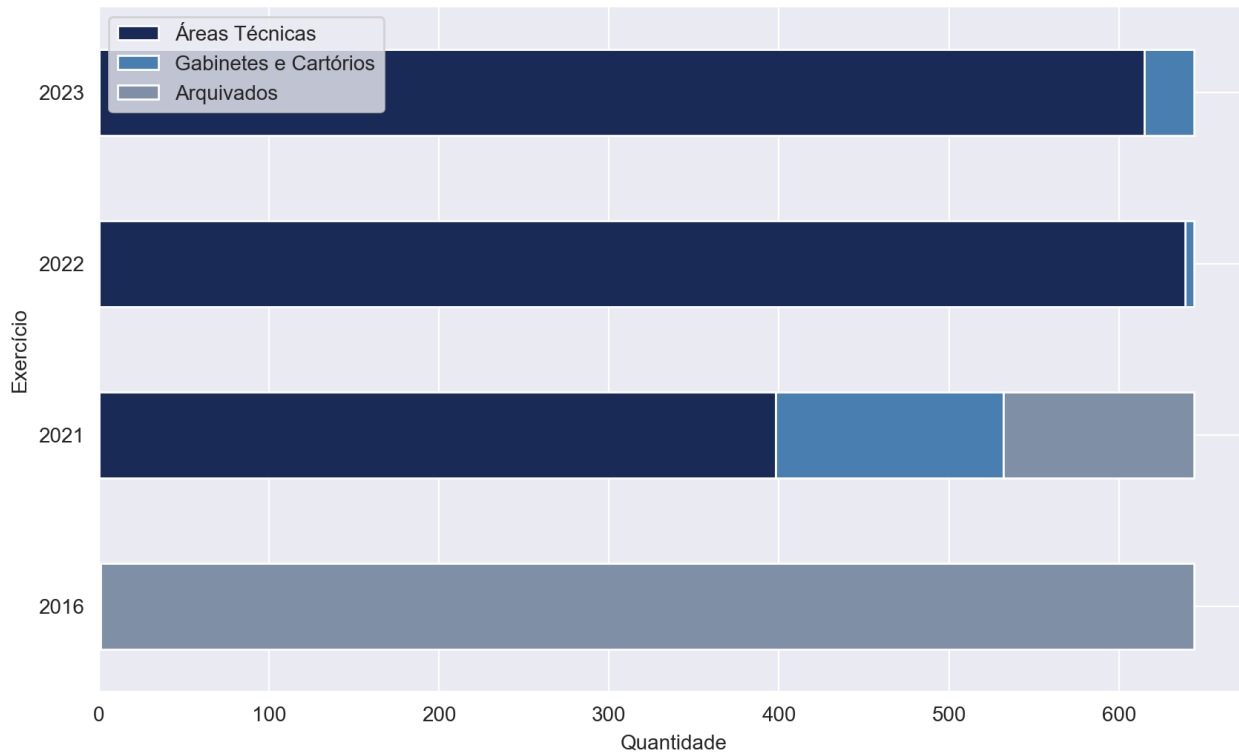

Localização dos processos por exercício - Relatório de Fiscalização

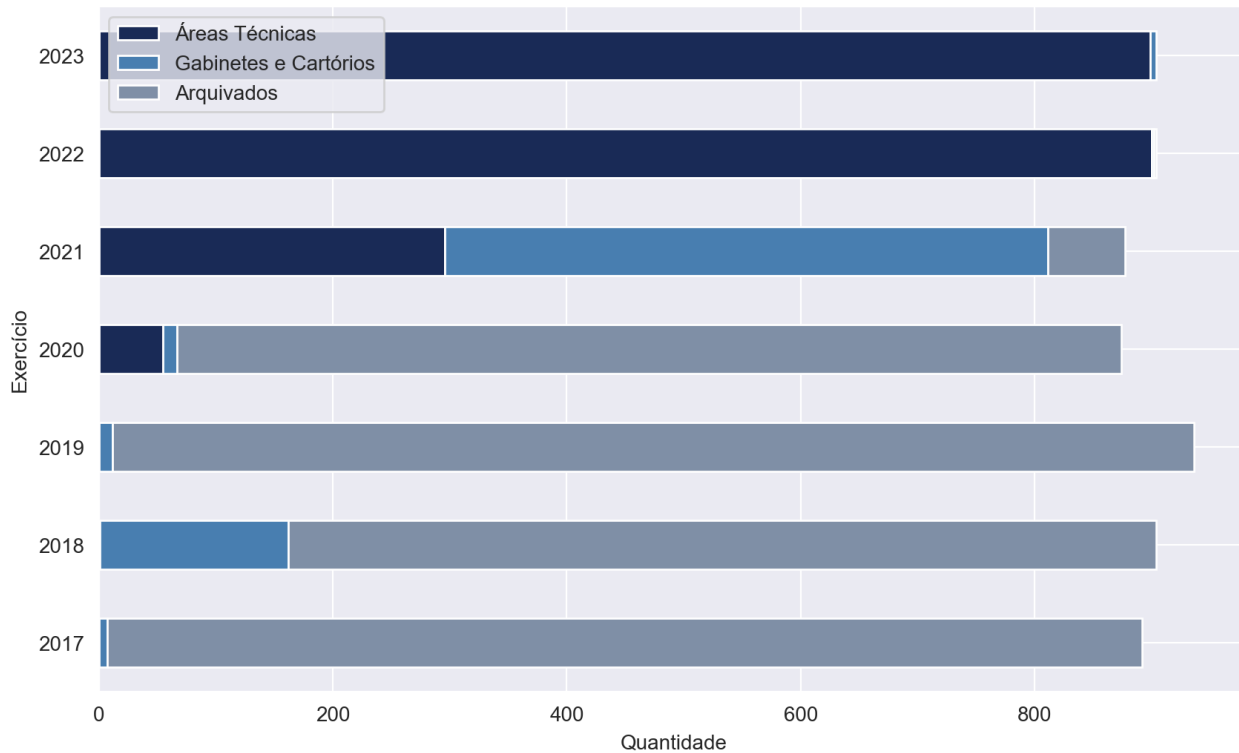

Localização dos processos por exercício - Tomada de Contas - Previdência

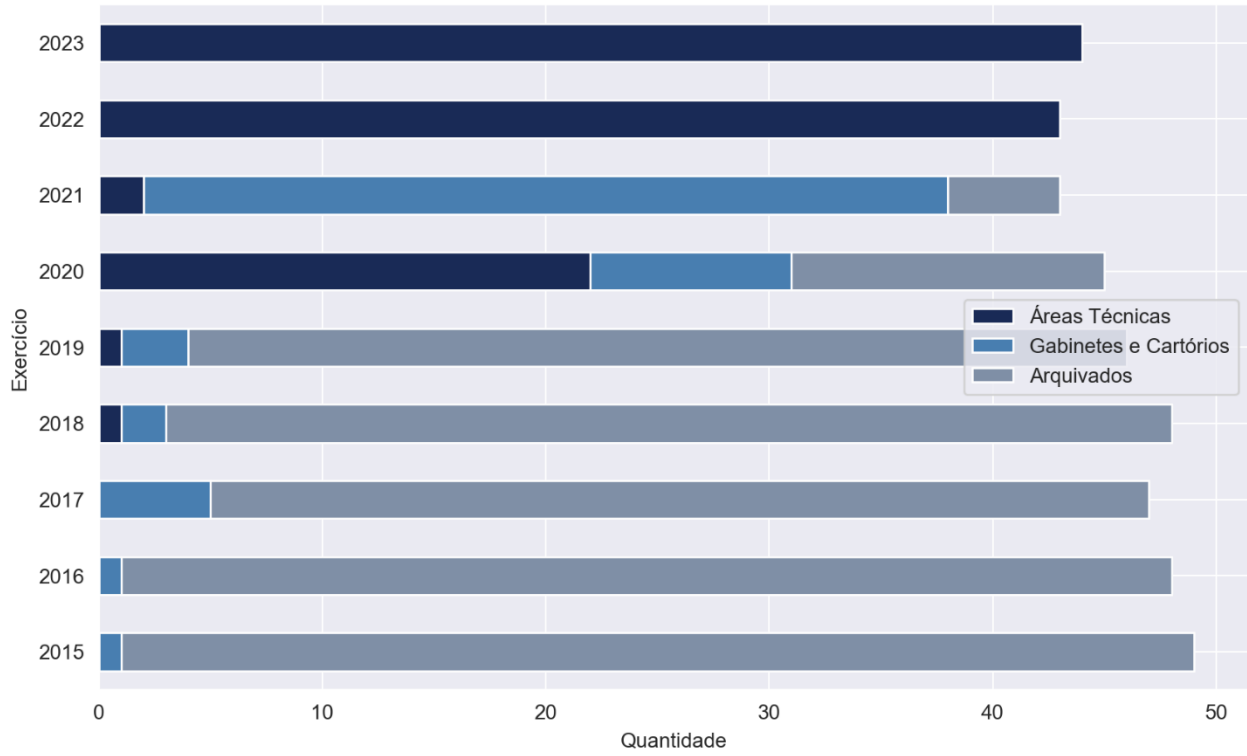

As tabelas a seguir compreendem todos os outros processos autuados neste Tribunal, por matéria e exercício de autuação, tanto em áreas técnicas quanto nos Gabinetes e Cartórios.

Outras Matérias em Área Técnica - Por Exercício de Autuação										
MATÉRIA	EXERCÍCIO	ÁREA TÉCNICA								Total
		ATJ	DCF	DSFs	Fiscalização	GTP	MPC.SP	PFE	SDG	
Ações	2020	0	0	0	0	0	0	0	1	1
	2021	0	0	0	0	0	1	0	0	1
	2022	2	0	0	0	0	1	0	5	8
	2023	0	0	0	0	3	1	0	1	5
Total da Matéria		2	0	0	0	3	3	0	7	15
Adiantamentos	2022	0	0	0	0	0	1	0	0	1
	2023	0	0	0	14	0	1	0	0	15
Total da Matéria		0	0	0	14	0	2	0	0	16
Atos de Pessoal	2014	0	0	1	0	0	0	0	0	1
	2015	0	0	0	3	0	0	0	0	3
	2016	0	1	0	0	0	0	0	1	2
	2017	0	0	0	7	0	0	0	0	7
	2018	0	1	0	4	0	0	0	0	5
	2019	0	1	0	3	0	0	0	0	4
	2020	0	0	0	9	0	4	0	0	13
	2021	1	0	2	23	0	19	1	0	46
	2022	0	0	2	37	0	13	1	1	54
2023	0	0	0	195	0	3	4	0	202	
Total da Matéria		1	3	5	281	0	39	6	2	337
Concurso Público	2020	0	0	0	1	0	0	0	0	1
	2022	0	0	0	1	0	1	0	0	2
	2023	0	0	0	1	0	0	0	0	1
Total da Matéria		0	0	0	3	0	1	0	0	4
Contratos	2014	3	0	0	2	0	2	0	0	7
	2015	9	0	0	15	0	3	0	5	32
	2016	44	13	0	31	0	6	0	17	111
	2017	87	10	0	56	0	7	0	35	195
	2018	127	2	2	199	0	9	0	45	384
	2019	241	6	3	311	0	16	2	73	652
	2020	315	5	0	253	0	63	0	73	709
	2021	376	1	0	326	0	76	4	74	857
	2022	516	0	0	613	0	118	3	81	1331
2023	7	0	0	833	0	14	3	0	857	
Total da Matéria		1725	37	5	2639	0	314	12	403	5135
Controle de Prazos	2018	0	0	0	1	0	0	0	0	1
	2019	0	0	0	1	0	0	0	0	1
	2020	0	0	0	3	0	0	0	0	3
	2021	0	0	0	1	0	0	0	0	1
	2022	0	1	0	8	0	0	0	0	9
	2023	0	0	0	4	0	0	0	0	4
Total da Matéria		0	1	0	18	0	0	0	0	19
EPE	2022	0	0	0	5	0	0	0	0	5
	2023	29	0	0	3	0	3	2	5	42
Total da Matéria		29	0	0	8	0	3	2	5	47

Expedientes	2017	0	0	0	0	0	2	0	0	2
	2018	2	0	0	2	0	0	0	0	4
	2019	0	0	0	0	0	1	0	0	1
	2020	6	0	0	5	0	3	0	1	15
	2021	5	0	0	14	0	4	0	5	28
	2022	10	0	0	64	3	2	0	1	80
	2023	0	0	0	29	99	0	0	5	133
Total da Matéria	23	0	0	114	102	12	0	12	263	
Expedientes do Ministério Público	2017	1	0	0	0	0	0	0	0	1
	2018	0	0	0	0	0	1	0	0	1
	2021	0	0	0	1	0	0	0	0	1
	2022	1	0	0	8	0	2	0	0	11
	2023	0	0	1	8	45	0	0	0	54
Total da Matéria	2	0	1	17	45	3	0	0	68	
Expedientes do Poder Judiciário	2019	0	0	0	0	0	0	0	1	1
	2020	0	0	0	0	0	0	0	4	4
	2021	0	0	0	0	0	1	0	5	6
	2022	0	0	0	11	1	0	0	1	13
	2023	0	0	0	4	7	0	0	0	11
Total da Matéria	0	0	0	15	8	1	0	11	35	
Instrução de Representação	2015	0	0	0	1	0	0	0	0	1
	2017	2	0	0	1	0	1	0	0	4
	2023	0	0	0	0	43	0	0	0	43
Total da Matéria	2	0	0	2	43	1	0	0	48	
Recursos	2020	1	0	0	0	0	5	0	1	7
	2021	31	0	0	3	0	48	0	10	92
	2022	59	0	0	0	0	80	0	100	239
	2023	36	0	0	0	98	94	1	11	240
Total da Matéria	127	0	0	3	98	227	1	122	578	
Repasses Públicos	2015	4	0	0	0	0	0	0	1	5
	2016	18	0	0	5	0	1	1	0	25
	2017	19	1	0	10	0	7	0	5	42
	2018	61	4	1	18	0	14	1	4	103
	2019	78	0	0	13	0	17	0	9	117
	2020	239	4	0	94	0	62	3	25	427
	2021	201	0	0	157	0	55	1	61	475
	2022	153	0	0	340	0	74	2	36	605
	2023	1	0	0	337	0	8	2	0	348
Total da Matéria	774	9	1	974	0	238	10	141	2147	
Representação	2013	0	0	0	1	0	0	0	1	2
	2014	2	0	0	0	0	1	0	0	3
	2015	2	0	0	1	0	0	0	0	3
	2016	4	0	0	1	0	2	0	0	7
	2017	5	0	0	1	0	2	0	3	11
	2018	6	0	0	1	0	0	0	2	9
	2019	6	0	0	1	0	6	0	5	18
	2020	25	0	0	2	0	9	1	4	41
	2021	25	0	0	9	0	8	0	2	44
	2022	26	0	0	71	1	26	2	7	133
	2023	0	0	0	31	0	1	0	1	33
Total da Matéria	101	0	0	119	1	55	3	25	304	
Multas e Sanções	2022	0	0	0	0	0	1	0	0	1
Total da Matéria	0	0	0	0	0	1	0	0	1	
Total Geral	2786	50	12	4207	300	900	34	728	9017	

Outras Matérias em Gabinetes/Cartórios - Por Exercício de Autuação						
MATÉRIA	EXERCÍCIO	Total				
Ações	2016	1	Expedientes	2017	6	
	2017	2		2018	23	
	2019	54		2019	57	
	2020	5		2020	37	
	2021	7		2021	149	
	2022	27		2022	335	
	2023	6		2023	311	
Total da Matéria		102	Total da Matéria		918	
Adiantamentos	2019	1	Expedientes do Ministério Público	2017	7	
	2021	2		2018	28	
	2022	16		2019	32	
	2023	35		2020	28	
				2021	66	
Total da Matéria		54	Total da Matéria		421	
Apartados	2015	1	Expedientes do Poder Judiciário	2018	1	
	2017	3		2019	6	
	2019	2		2020	9	
Total da Matéria		6	Total da Matéria		160	
Atos de Pessoal	2013	6	Instrução de Representação	2021	41	
	2014	3		2022	54	
	2015	14		2023	49	
	2016	35		Total da Matéria		82
	2017	16		2015	3	
	2018	39		2016	7	
	2019	65		2017	18	
	2020	167		2023	54	
	2021	280		Total da Matéria		2061
2022	555	2016	2			
2023	431	2017	6			
Total da Matéria		1611	2018	5		
Concurso Público	2020	2	Recursos	2019	27	
	2022	2		2020	79	
	2023	1		2021	362	
Total da Matéria		5	2022	1154		
Consultas	2021	4	2023	426		
	2023	2	Total da Matéria		2061	
Total da Matéria		6	Repasses Públicos	2015	29	
Contratos	2013	1		2016	103	
	2014	37		2017	217	
	2015	226		2018	420	
	2016	677		2019	600	
	2017	1094		2020	1222	
	2018	1699		2021	1464	
	2019	2650		2022	2113	
	2020	3454		2023	733	
	2021	3374		Total da Matéria		6901
	2022	4645	2013	8		
2023	1475	2014	23			
Total da Matéria		19332	2015	17		
Controle de Prazos	2016	1	Representação	2016	52	
	2018	5		2017	75	
	2019	6		2018	75	
	2020	8		2019	71	
	2021	8		2020	124	
	2022	47		2021	130	
	2023	9		2022	405	
Total da Matéria		84	2023	64		
EPE	2014	1	Total da Matéria		1044	
	2018	1	Multas e Sanções	2022	1	
	2020	1		2023	16	
	2021	2		Total da Matéria		17
	2022	53		Total Geral		33140
2023	278					
Total da Matéria		336				

Total de Despachos, Sentenças e Decisões Colegiadas proferidas por Conselheiros e Auditores, consoante suas respectivas competências.

Decisões Monocráticas - 2023				
	Jan	Fev	Mar	Total
Decisão	4	2	1	7
Auditores	0	1	1	2
Conselheiros	4	1	0	5
Decisão Urgente	119	97	151	367
Conselheiros	119	97	151	367
Despacho	5058	5947	7499	18504
Auditores	633	942	980	2555
Conselheiros	4425	5005	6519	15949
Sentença	758	496	824	2078
Auditores	307	365	544	1216
Conselheiros	451	131	280	862
Total	5939	6542	8475	20956

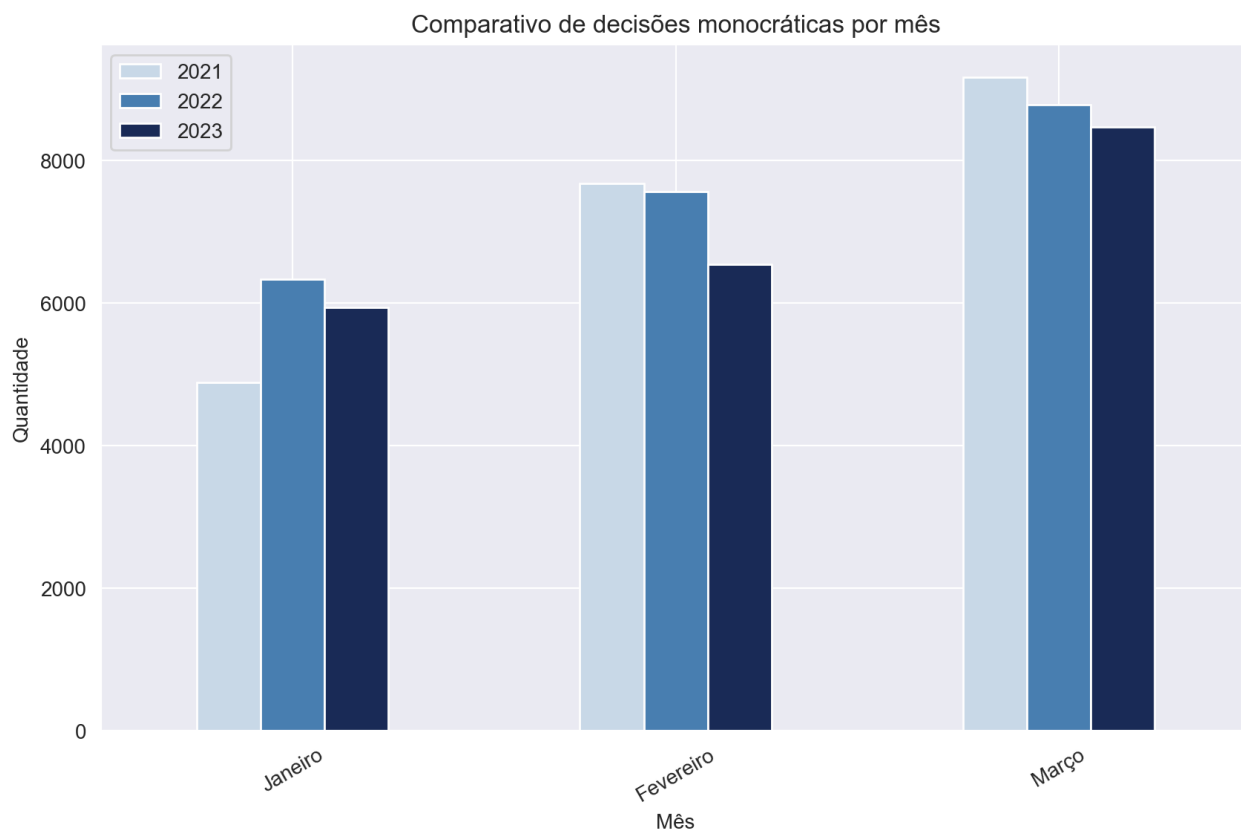

Decisões Colegiadas - 2023			
	Fev	Mar	Total
1ª Câmara	404	521	925
Acórdão	307	346	653
Parecer	17	35	52
SEM MÉRITO	80	87	167
Aguardando registro	0	53	53
2ª Câmara	358	610	968
Acórdão	293	471	764
Parecer	23	33	56
SEM MÉRITO	42	81	123
Aguardando registro	0	25	25
Tribunal Pleno	318	409	727
Acórdão	168	187	355
Parecer	6	15	21
SEM MÉRITO	144	193	337
Aguardando registro	0	14	14
Tribunal Pleno - Virtual	0	26	26
Acórdão	0	13	13
SEM MÉRITO	0	13	13
Total	1080	1566	2646

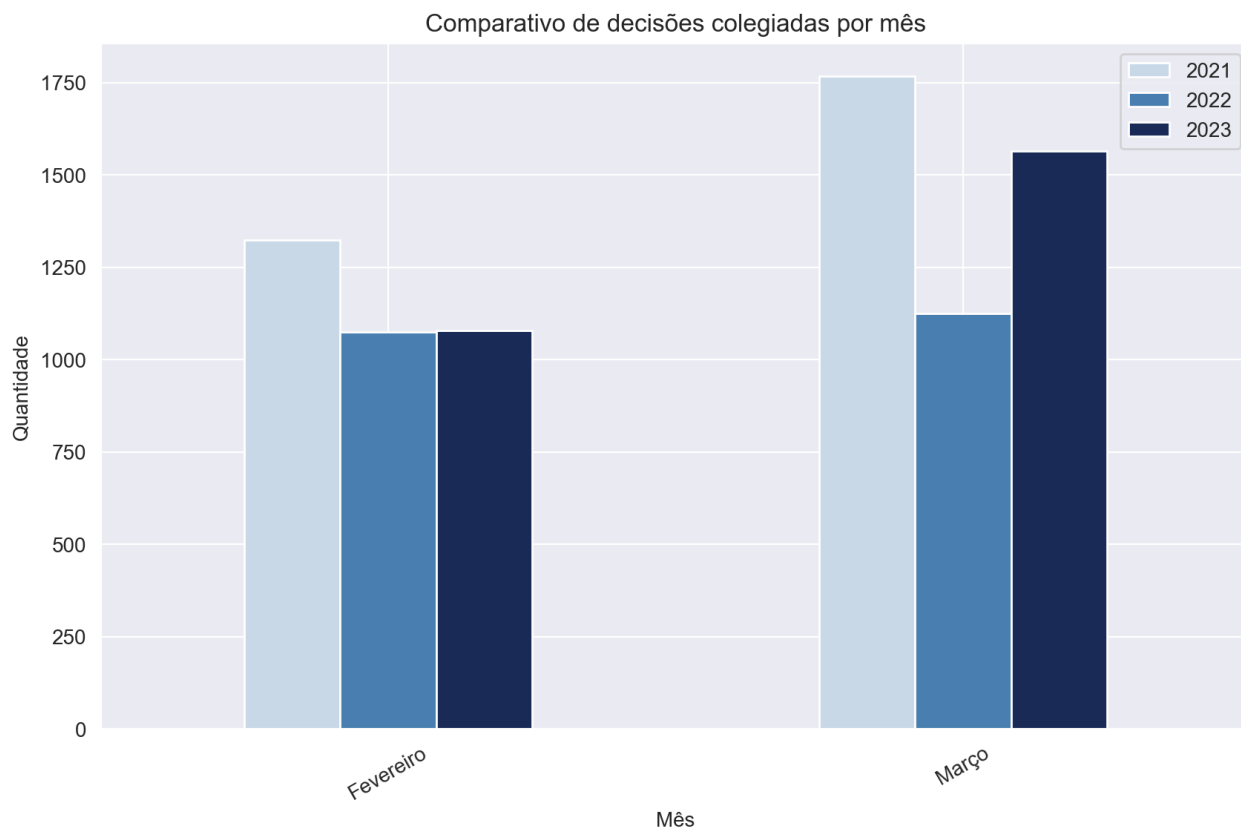

Abaixo encontra-se anexo quadro resumo contendo o total de multas aplicadas, o número de feitos encaminhados ao Ministério Público Estadual, quantidade de sustentações orais e o valor das devoluções, mês a mês. Neste caso, os dados compreendem os processos físicos e eletrônicos.

Primeira Câmara						
Mês	Encaminhados ao Ministério Público Estadual	Quantidade de multas	Valor multas em UFESP's	Sustentações orais MPC	Sustentações orais advogados e partes	Valor das devoluções
Fevereiro	5	3	780	2	9	R\$ -
Março	5	8	1.920	1	11	R\$ 559.587,00
TOTAL	10	11	2700	3	20	R\$ 559.587,00

Segunda Câmara						
Mês	Encaminhados ao Ministério Público Estadual	Quantidade de multas	Valor multas em UFESP's	Sustentações orais MPC	Sustentações orais advogados e partes	Valor das devoluções
Fevereiro	13	7	2.020	0	4	R\$ 4.438.677,09
Março	7	11	2.700	3	11	R\$ 5.857.214,03
TOTAL	20	18	4720	3	15	R\$ 10.295.891,12

Mês	Tribunal Pleno											
	MPE		Multa		Valor Multa		Valor Devoluções		Exame Prévio		Pauta	
	Pauta	Ex. Previo	Pauta	Ex. Previo	Pauta	Ex. Previo	Pauta	Ex. Previo	MPC	Adv	MPC	Adv
Fevereiro	0	0	0	1	0	200	0	0	0	0	0	9
Março	0	1	0	1	0	100	0	0	0	0	0	23
TOTAL	0	1	0	2	0	300	0	0	0	0	0	32

SDG, em 17 de abril de 2023.

SERGIO CIQUERA ROSSI
SECRETÁRIO-DIRETOR GERAL