

Tribunal de Contas

Presidente: Eduardo Bittencourt Carvalho
 Av. Rangel Pestana, 315 – Centro – Fone: 3292-3266
 INTERNET: www.tce.sp.gov.br

COMUNICADO GP 02/2008

O PRESIDENTE DO TRIBUNAL DE CONTAS DO ESTADO DE SÃO PAULO comunica que, em virtude do encerramento de compensação de horas, o expediente desta Corte de Contas na Capital e nas Unidades Regionais, a partir de 04 de dezembro do corrente ano, retorna ao horário normal das 8:00 horas às 17: 00 horas.

São Paulo, 03 de dezembro de 2008.

Publique-se.

EDUARDO BITTENCOURT CARVALHO - PRESIDENTE

DELIBERAÇÃO

TC-A-43.579/026/08.

O TRIBUNAL DE CONTAS DO ESTADO DE SÃO PAULO, no uso de suas atribuições constitucionais e legais, considerando que nos autos do processo TC-036.818/026/07, sob relatoria do Excelentíssimo Conselheiro Fulvio Julião Biazzi, em Sessão do E. Tribunal Pleno realizada em 26 de novembro de 2008 discutiu-se a responsabilidade pelo ressarcimento de pagamentos indevidos, com dano ao erário, e considerando, sobretudo, as disposições constitucionais aplicáveis, bem assim aquelas constantes do Título II, Capítulo III, da Lei Complementar nº 709/93, resolve editar a seguinte

DELIBERAÇÃO:

- a satisfação dos débitos resultantes das decisões do Tribunal de Contas cabe aos responsáveis definidos no artigo 70, parágrafo único, da Constituição Federal, artigo 32, parágrafo único, da Constituição do Estado, e artigos 15, 36 e 39 da Lei Complementar nº 709/93.
- não atendida a determinação do Tribunal para recolhimento do débito, expedir-se-á o correspondente título executivo em favor da Fazenda Pública, segundo previsão do parágrafo 3º do artigo 71 da Constituição Federal, cumprindo ao órgão administrativo competente adotar as providências necessárias à cobrança judicial ou extrajudicial, no prazo que lhe for fixado, definindo responsabilidades segundo a lei civil.

3 – Publique-se.

São Paulo, 03 de dezembro de 2008.

EDUARDO BITTENCOURT CARVALHO – Presidente
 FULVIO JULIÃO BIAZZI - Relator

DELIBERAÇÃO

TC-A – 42.975/026/08

Dispõe sobre despesas no âmbito das Câmaras Municipais.

O TRIBUNAL DE CONTAS DO ESTADO DE SÃO PAULO, no uso de suas atribuições constitucionais e legais, considerando que nos autos do processo TC-2140/026/04, em sessão do Tribunal Pleno, realizada em 26 de novembro de 2008, discutiu-se a necessidade de regulamentação acerca dos gastos no âmbito das Câmaras Municipais, RESOLVE EDITAR DELIBERAÇÃO, de seguinte teor:

Artigo 1º - Salvo o subsídio a que faz jus na conformidade do artigo 29 da Constituição Federal, é vedado pagamento a qualquer título a Vereador.

Artigo 2º - O Vereador, no caso de deslocamento do Município para participação em eventos oficialmente autorizados, poderá ter as despesas, eventualmente realizadas, suportadas pelo regime de adiantamento, de que trata o artigo 68 da Lei Federal nº 4.320, de 1964, feito a servidor responsável pela necessária e correspondente prestação de contas.

Artigo 3º - Esta Deliberação entra em vigor na data de sua publicação.

São Paulo, 3 de dezembro de 2008.

EDUARDO BITTENCOURT CARVALHO - Presidente
 ROBSON MARINHO – Relator

COMUNICADO SDG 039/2008

A Secretaria-Diretoria Geral torna público o volume de processos julgados singularmente pelas Câmaras e pelo Tribunal Pleno, no mês de novembro do corrente exercício.

SDG, 03 de dezembro de 2008.

Sérgio Ciquera Rossi
 Secretário-Diretor Geral

LEVANTAMENTO DOS TIPOS DE DECISÕES DA 1ª CÂMARA RELATORIO MENSAL - NOVEMBRO/2008

sessões	Item não julgados		apartado ou tramit. autom.		MP	multa	devolução de importâncias	Autos próprios	valor multas em UFESP's	total processos julgados	Fundamento das Multas	obs.
	total da pauta	vista	991 + FS	991 + FS								
33ª	81	0	4	3	2	2	3	2	700	77	104H (2x)	
34ª	101	0	5	3	3	4	2	1	1000	96	104H(2x)/104H(1x)/outros(1x)	
35ª	125	1	4	4	3	5	4	4	2100	120	104H (5x)	
TOTAL =	307	1	13	10	8	11	9	7	3800	293		

RESUMO GERAL DOS DADOS DA 1ª CÂMARA

total da pauta	total julgado	performance	apartado	MP	multa	ressarcimento \$\$	autos próprios
307	293	95%	10	8	11	9	7

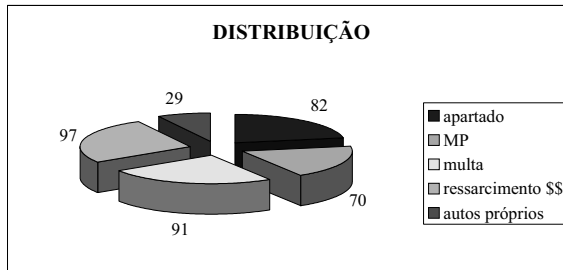

LEVANTAMENTO DOS TIPOS DE DECISÕES DA 2ª CÂMARA

sessões	Item não julgados		apartado ou tramit. autom.		MP	multa	devolução de importâncias	Autos próprios	valor multas em UFESP's	total processos julgados	Fundamento das Multas	obs.
	total da pauta	vista	991 + FS	991 + FS								
33ª	82	0	1	0	1	3	2	0	1200	81	104H (3x)	
34ª	95	0	6	1	0	7	7	1	2000	89	104H(5x)/104H(1x)/outros(1x)	
35ª	99	0	1	1	1	6	2	2	2000	98	104H (6x)	
TOTAL =	276	0	8	2	2	16	11	3	5200	268		

RESUMO GERAL DOS DADOS DA 2ª CÂMARA

total da pauta	total julgado	performance	apartado	MP	multa	ressarcimento \$\$	autos próprios
276	268	97%	2	2	16	11	3

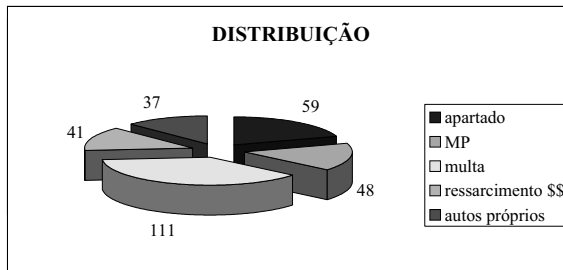

LEVANTAMENTO DOS TIPOS DE DECISÕES DO PLENO

sessões	Item não julgados		apartado ou tramit. autom.		MP	multa	devolução de importâncias	Autos próprios	valor de multa em UFESP's	total processos julgados	obs.
	total da pauta	vista	991 + FS	991 + FS							
32ª	44	32	2	2	0	0	0	0	0	40	32
33ª	37	25	1	6	0	0	0	0	0	30	25
34ª	53	47	1	7	0	0	0	0	0	45	47
Sub Total	134	104	4	15	0	0	0	0	0	115	104
TOTAL =	238	19	0	0	0	0	0	0	0	219	

sessões	Item não julgados		apartado ou tramit. autom.		MP	multa	devolução de importâncias	Autos próprios	valor de multa em UFESP's	total processos julgados	obs.
	total da pauta	vista	991 + FS	991 + FS							
1ª Câmara	307	0	14	0	10	8	11	9	3800	293	
2ª Câmara	276	0	8	0	2	2	16	3	5200	268	
Sub Total	583	0	22	0	12	10	27	12	9000	561	
Pleno	134	104	19	0	0	0	0	0	0	115	104
T. geral	717	104	41	0	12	10	27	12	9000	676	104

PERFORMANCE	%
1ª Câmara =	95
2ª Câmara =	97
Pleno - Exames Prévis =	100
Pleno - Pauta =	86
Pleno - Total =	92
PERFORMANCE TOTAL =	95

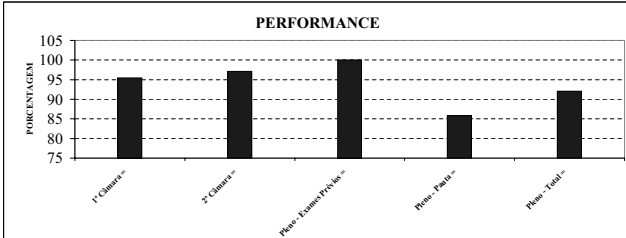

sessões	relação da multa por processo
1ª Câmara =	345
2ª Câmara =	325
Pleno - Total =	0

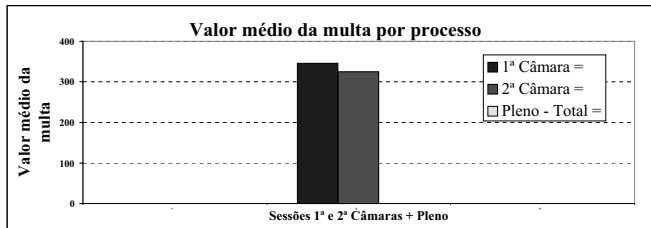

sessões	pauta	não julgados	apartado	MP	Multa	devol. \$	autos prop.
1ª Câmara	307	14	10	8	11	9	7
2ª Câmara	276	8	2	2	16	11	3

Indicação gráfica dos totais das 1ª + 2ª Câmaras

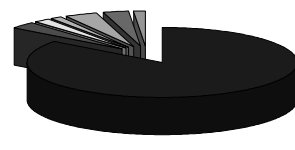

SESSÕES	TOTAL	Rec. Circ.	Item não julgados		apartado ou tramit. autom.		MP	multa	devol. \$	autos prop.	RELACAO DAS MATERIAS DAS SESSOES - 1ª CÂMARA											
			vista	991 + FS	vista	991 + FS					Execucao Contratual	Atos Recusados	Atos Recusados	Pedidos Recusados	Denuncia	Pedidos de reconsideração	Expediente	Censura	check			
33ª	81	14	0	37	2	5	7	10	1	0	0	5	0	0	0	0	0	0	0	0	0	ck
34ª	101	14	0	57	1	3	10	13	1	0	0	2	0	0	0	0	0	0	0	0	0	ck
35ª	125	18	0	76	4	3	7	15	0	0	0	2	0	0	0	0	0	0	0	0	0	ck
TOTAL	307	46	0	170	7	11	24	38	2	0	0	9	0	0	0	0	0	0	0	0	0	ck