

COMUNICADO SDG Nº 11/2023

O TRIBUNAL DE CONTAS DO ESTADO DE SÃO PAULO, em respeito ao requisito da transparência de atos públicos, traz ao conhecimento de todos quantos se interessarem a movimentação de processos em tramitação em todas as dependências da Casa, incluindo Cartórios e Gabinetes de Conselheiros e Auditores relativa aos meses de janeiro e fevereiro. Essas informações ocorrerão mensalmente até a consolidação anual dessa movimentação.

Os números referem-se, exclusivamente, a processos eletrônicos e os trabalhos creditados ao e-TCESP e SDG-4, consolidados por esta SDG.

Autuações - Processos Eletrônicos 2023			
Origem	Jan	Fev	Total
Advogado	182	277	459
Cópia	21	21	42
DE	379	221	600
Parte	535	254	789
Protocolo Diretorias	535	457	992
Sistema eletrônico	3	3171	3174
Total	1655	4401	6056

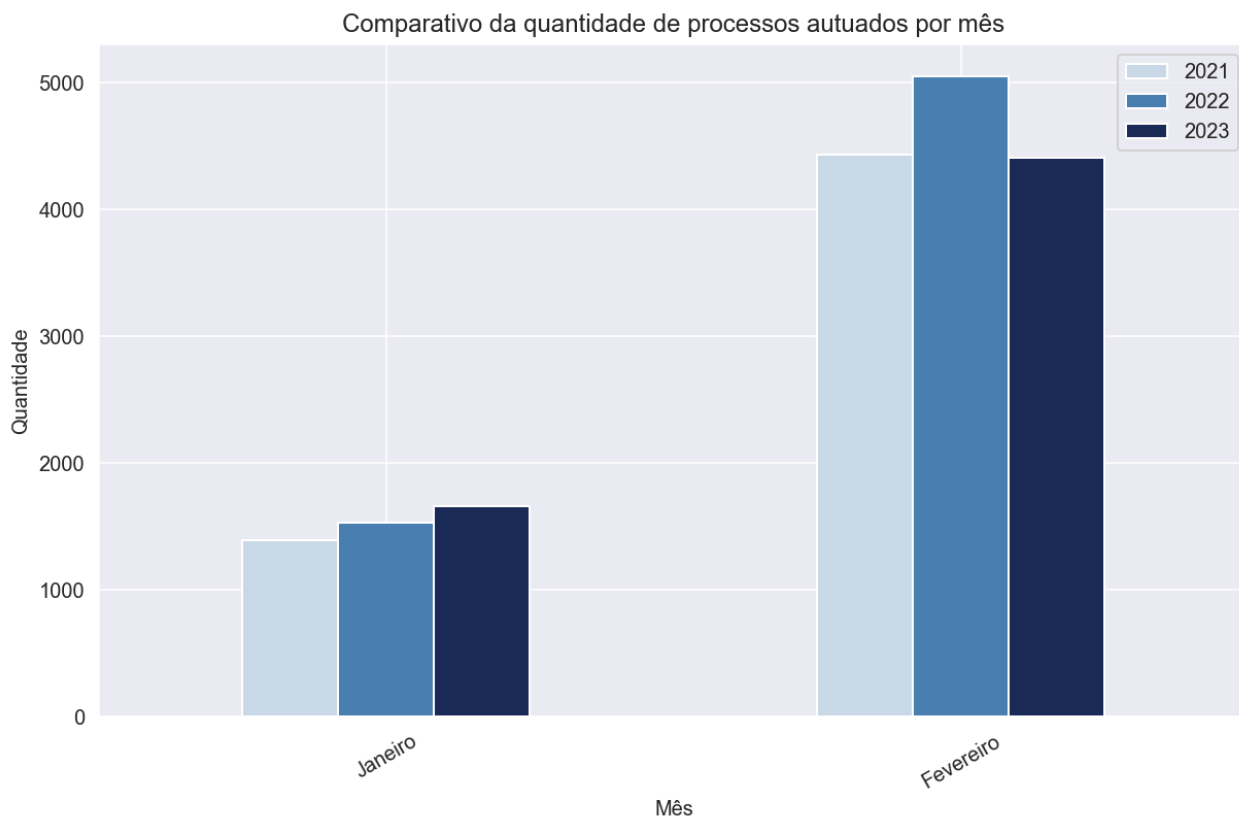

Entradas e Saídas - Áreas Técnicas - 2023				
Área	Jan		Fev	
	Entrada	Saída	Entrada	Saída
ATJ	355	373	444	369
DCF (*)	115	64	99	44
DE	5	5	5	4
DSFs	176	172	364	358
Fiscalização	2026	1153	4850	1452
GTP	262	230	248	114
MPC.SP	1406	741	2410	1142
PFE	504	552	801	680
SDG	320	233	359	507
Total	5169	3523	9580	4670
(*) Controle de multas aplicadas				

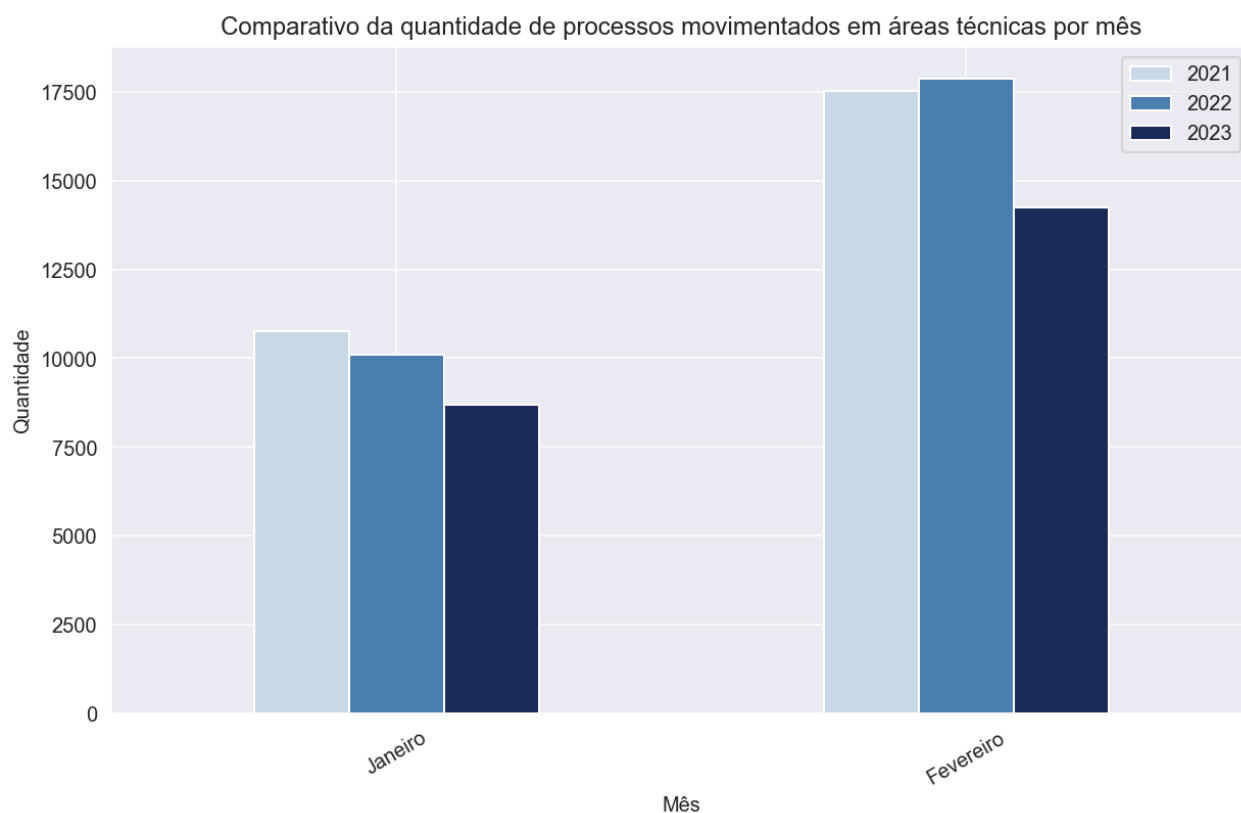

Essas tabelas a seguir apresentam o estoque de contas anuais em áreas técnicas, separados por exercício, conforme situação verificada em 01/03/2023.

Contas Anuais em Área Técnica - Por Exercício								
MATÉRIA	EXERCÍCIO	ÁREA TÉCNICA						Total
		ATJ	DCF	Fiscalização	MPC.SP	PFE	SDG	
Balanço Geral do Exercício	2015	0	0	0	1	0	1	2
	2016	1	0	0	2	0	0	3
	2017	3	1	0	2	0	1	7
	2018	9	0	0	3	0	3	15
	2019	15	0	0	9	0	5	29
	2020	140	2	0	88	0	3	233
	2021	90	0	0	37	4	1	132
	2022	0	0	908	1	0	0	909
	2023	0	0	912	0	0	0	912
Total da Matéria		258	3	1820	143	4	14	2242
Contas de Câmara	2017	0	0	1	0	0	0	1
	2018	0	0	0	0	0	1	1
	2019	0	0	0	0	0	2	2
	2020	0	0	0	3	0	4	7
	2021	3	0	0	118	0	10	131
	2022	0	0	644	0	0	0	644
	2023	0	0	632	0	0	0	632
Total da Matéria		3	0	1277	121	0	17	1418
Contas de Prefeitura	2021	154	0	0	240	0	12	406
	2022	0	0	634	0	0	0	634
	2023	0	0	536	0	0	0	536
Total da Matéria		154	0	1170	240	0	12	1576
Contas do Governador	2022	0	0	1	0	0	0	1
	2023	0	0	1	0	0	0	1
Total da Matéria		0	0	2	0	0	0	2
Relatório de Fiscalização	2018	0	0	0	1	0	0	1
	2020	0	0	0	19	0	45	64
	2021	2	0	0	23	0	187	212
	2022	0	0	898	0	0	0	898
	2023	0	0	894	0	0	0	894
Total da Matéria		2	0	1792	43	0	232	2069
Tomada de Contas - Previdência	2018	0	0	0	1	0	0	1
	2019	1	0	0	0	0	0	1
	2020	17	0	0	10	0	0	27
	2021	0	0	0	4	0	0	4
	2022	0	0	43	0	0	0	43
	2023	0	0	44	0	0	0	44
Total da Matéria		18	0	87	15	0	0	120
Total Geral		435	3	6148	562	4	275	7427

De mesma forma, a tabela abaixo contém as mesmas informações, agora referentes aos Gabinetes e Cartórios.

Contas Anuais em Gabinetes/Cartórios - Por Exercício		
MATÉRIA	EXERCÍCIO	Total
Balanco Geral do Exercício	2015	13
	2016	55
	2017	97
	2018	56
	2019	146
	2020	251
	2021	628
	2022	30
	2023	20
Total da Matéria		1296
Contas de Câmara	2016	5
	2017	8
	2018	22
	2019	82
	2020	162
	2021	392
	2023	12
Total da Matéria		683
Contas de Prefeitura	2016	3
	2021	209
	2022	10
	2023	108
Total da Matéria		330
Relatório de Fiscalização	2017	7
	2018	161
	2019	12
	2020	178
	2021	629
	2022	5
	2023	10
Total da Matéria		1002
Tomada de Contas - Previdência	2015	1
	2016	1
	2017	6
	2018	2
	2019	5
	2020	4
	2021	36
Total da Matéria		55
Total Geral		3366

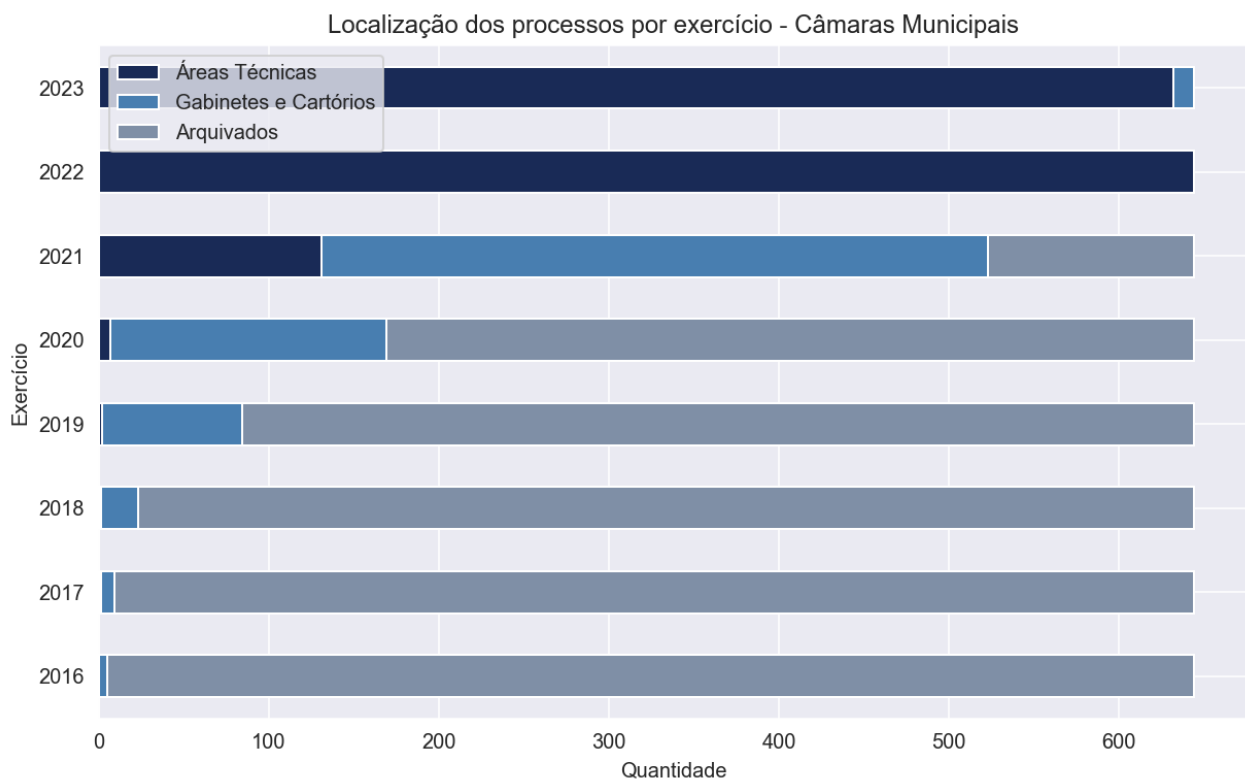
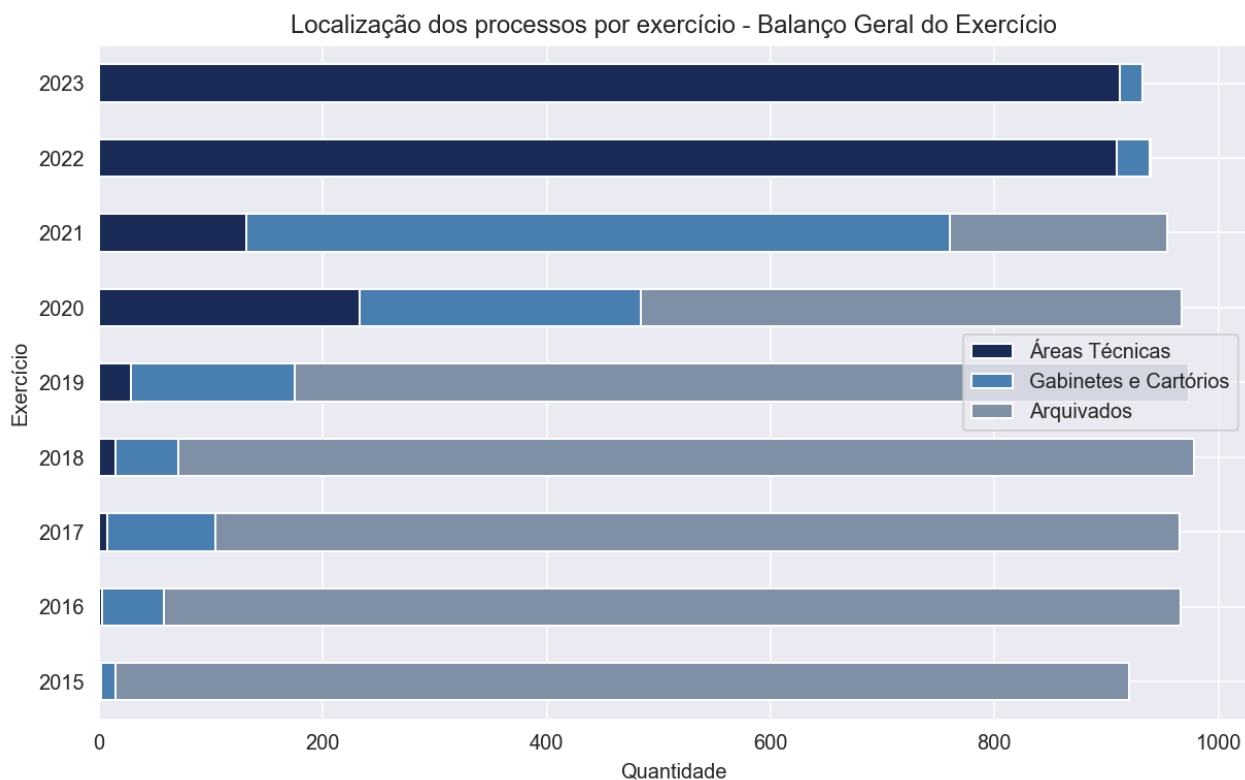

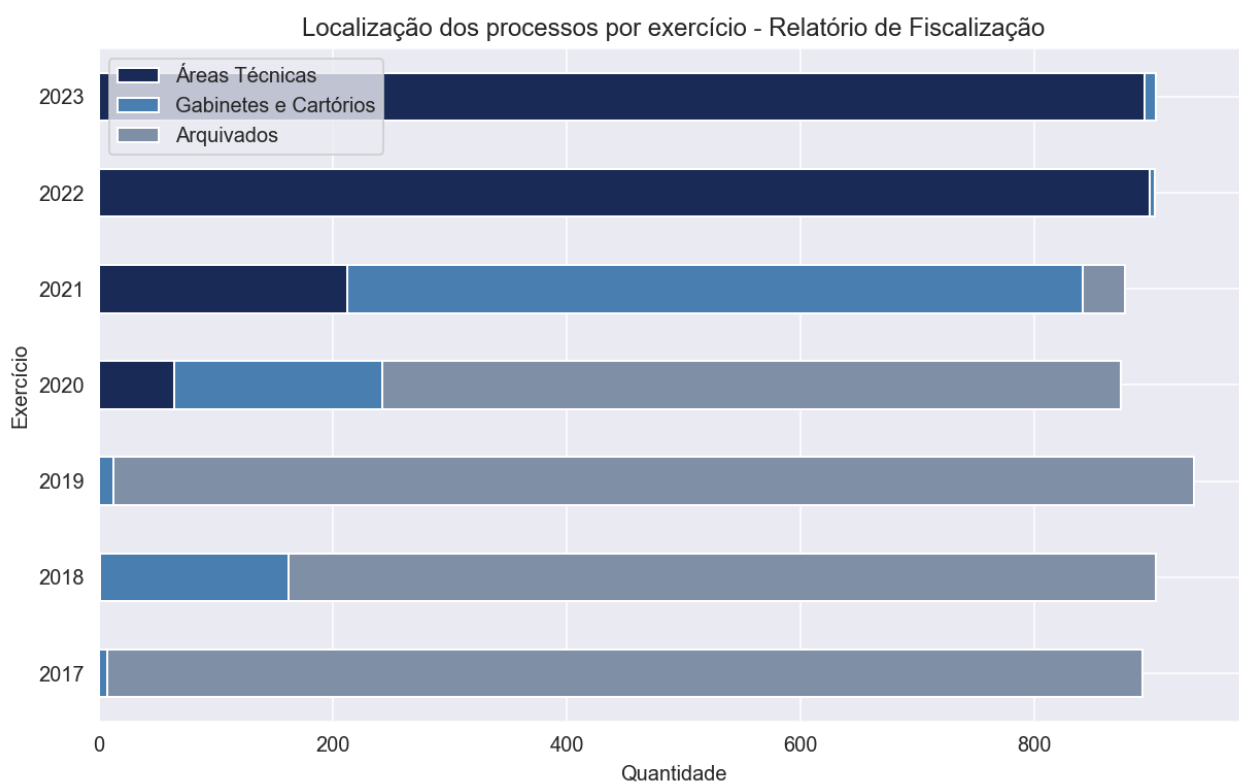
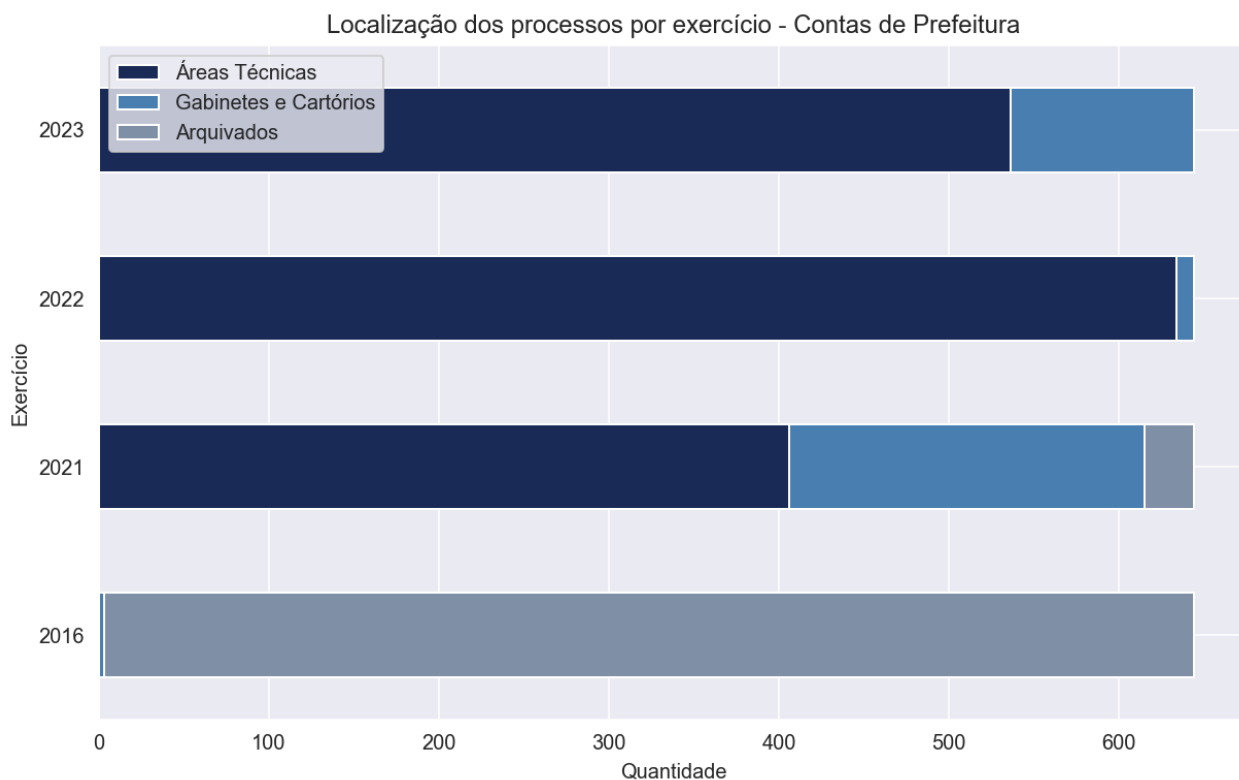

Localização dos processos por exercício - Tomada de Contas - Previdência

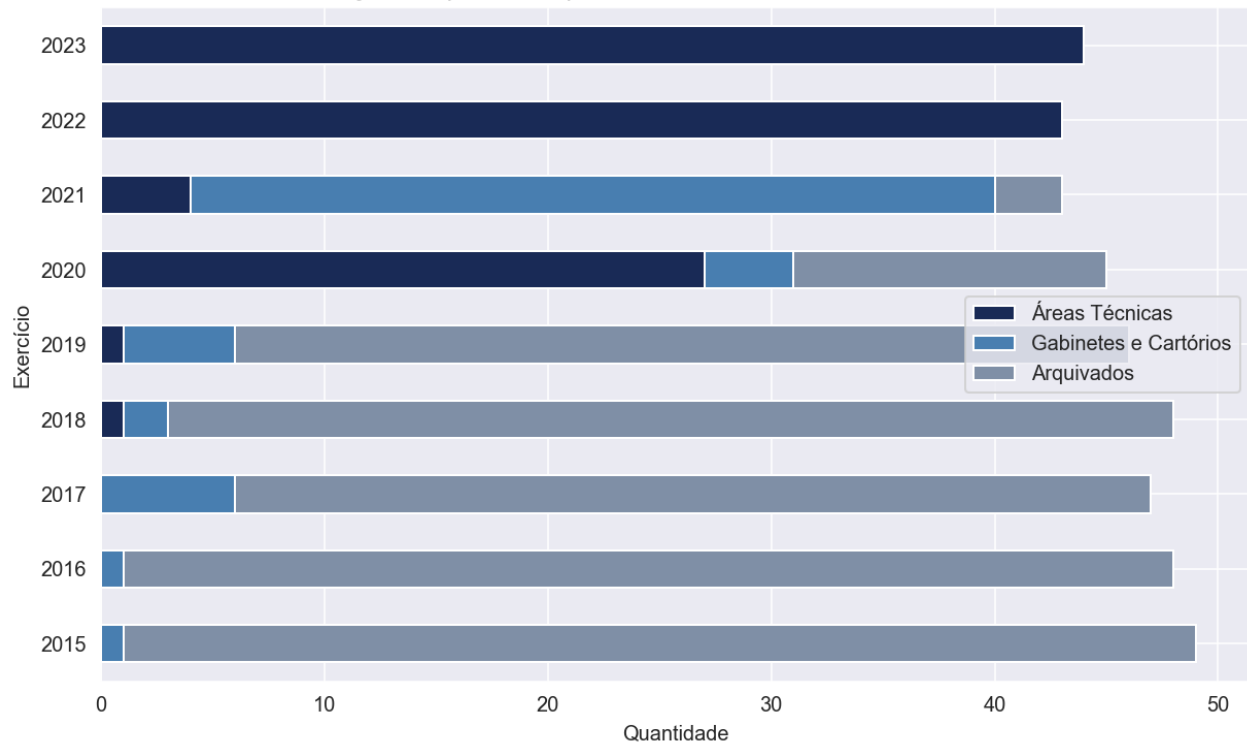

As tabelas a seguir compreendem todos os outros processos autuados neste Tribunal, por matéria e exercício de autuação, tanto em áreas técnicas quanto nos Gabinetes e Cartórios.

Outras Matérias em Área Técnica - Por Exercício de Autuação										
MATÉRIA	EXERCÍCIO	ÁREA TÉCNICA								Total
		ATJ	DCF	DSFs	Fiscalização	GTP	MPC.SP	PFE	SDG	
Ações	2019	0	0	0	0	0	53	0	0	53
	2020	0	0	0	0	0	0	0	2	2
	2021	0	0	0	0	0	1	0	1	2
	2022	2	0	0	0	0	7	0	2	11
	2023	0	0	0	0	1	0	0	0	1
Total da Matéria		2	0	0	0	1	61	0	5	69
Adiantamentos	2019	0	0	0	0	0	0	1	0	1
	2022	0	0	0	2	0	1	0	0	3
	2023	0	0	0	18	0	0	0	0	18
Total da Matéria		0	0	0	20	0	1	1	0	22
Atos de Pessoal	2013	0	0	0	0	0	1	0	0	1
	2015	0	0	0	2	0	0	0	0	2
	2016	0	0	0	2	0	1	0	0	3
	2017	0	0	9	7	0	0	0	0	16
	2018	0	1	0	7	0	0	0	0	8
	2019	0	0	0	5	0	1	0	0	6
	2020	0	0	0	9	0	5	0	0	14
	2021	1	0	2	27	0	27	1	0	58
	2022	0	0	4	28	0	31	2	0	65
	2023	0	0	0	53	0	1	3	0	57
Total da Matéria		1	1	15	140	0	67	6	0	230
Concurso Público	2020	0	0	0	2	0	0	0	0	2
	2022	0	0	0	1	0	1	0	0	2
	2023	0	0	0	1	0	0	0	0	1
Total da Matéria		0	0	0	4	0	1	0	0	5
Contratos	2014	3	0	0	2	0	2	0	1	8
	2015	11	0	0	9	0	4	0	9	33
	2016	50	0	0	28	0	11	0	10	99
	2017	77	2	0	66	0	12	2	34	193
	2018	138	3	0	220	0	10	1	45	417
	2019	229	6	0	314	0	15	1	76	641
	2020	341	4	0	279	0	80	3	91	798
	2021	353	0	0	339	0	115	0	85	892
	2022	448	0	0	718	0	133	14	89	1402
	2023	1	0	0	768	0	7	0	0	776
Total da Matéria		1651	15	0	2743	0	389	21	440	5259
Controle de Prazos	2018	0	0	0	1	0	0	0	0	1
	2019	0	0	0	2	0	0	0	0	2
	2020	0	0	0	3	0	0	0	0	3
	2021	0	0	0	2	0	0	0	0	2
	2022	0	1	0	37	0	0	0	0	38
Total da Matéria		0	1	0	45	0	0	0	0	46
EPE	2022	0	0	0	3	0	0	0	0	3
	2023	3	0	0	1	0	13	0	0	17
Total da Matéria		3	0	0	4	0	13	0	0	20

Expedientes	2017	0	0	0	0	0	2	0	0	2
	2018	2	0	0	2	0	0	0	0	4
	2019	0	0	0	0	0	1	0	0	1
	2020	6	0	0	6	0	4	0	1	17
	2021	4	0	0	14	0	4	0	5	27
	2022	3	0	0	61	2	4	0	1	71
	2023	0	0	0	21	33	3	0	3	60
Total da Matéria		15	0	0	104	35	18	0	10	182
Expedientes do Ministério Público	2017	1	0	0	0	0	0	0	0	1
	2018	0	0	0	0	0	1	0	0	1
	2020	0	0	0	2	0	0	0	0	2
	2021	0	0	0	1	0	0	0	0	1
	2022	1	0	0	7	2	2	0	0	12
	2023	0	0	0	6	12	0	0	0	18
Total da Matéria		2	0	0	16	14	3	0	0	35
Expedientes do Poder Judiciário	2019	0	0	0	0	0	0	0	1	1
	2020	0	0	0	0	0	0	0	5	5
	2021	0	0	0	0	0	1	0	5	6
	2022	1	0	0	10	1	0	0	1	13
	2023	0	0	0	0	2	0	0	0	2
Total da Matéria		1	0	0	10	3	1	0	12	27
Instrução de Representação	2015	0	0	0	1	0	0	0	0	1
	2016	0	0	0	0	0	1	0	0	1
	2017	2	0	0	1	0	1	0	0	4
	2023	0	0	0	1	23	0	0	0	24
Total da Matéria		2	0	0	3	23	2	0	0	30
Recursos	2018	0	0	0	0	0	0	0	1	1
	2020	1	0	0	0	0	9	0	1	11
	2021	30	0	0	3	0	53	0	10	96
	2022	64	0	0	3	2	108	0	151	328
	2023	14	0	0	0	77	52	12	1	156
Total da Matéria		109	0	0	6	79	222	12	164	592
Repasses Públicos	2015	4	0	0	0	0	0	0	1	5
	2016	18	1	0	4	0	3	0	1	27
	2017	18	0	0	11	0	7	1	5	42
	2018	64	2	0	23	0	11	0	7	107
	2019	78	0	0	14	0	18	2	18	130
	2020	243	0	0	105	0	73	5	44	470
	2021	219	0	0	153	0	68	5	71	516
	2022	145	0	0	397	0	86	9	51	688
	2023	0	0	0	361	0	2	3	0	366
Total da Matéria		789	3	0	1068	0	268	25	198	2351
Representação	2013	0	0	0	1	0	0	0	1	2
	2014	2	0	0	0	0	2	0	0	4
	2015	1	0	0	1	0	0	0	0	2
	2016	5	0	0	1	0	2	0	0	8
	2017	9	0	0	1	0	3	0	1	14
	2018	10	0	0	1	0	0	0	1	12
	2019	3	0	0	1	0	5	0	4	13
	2020	27	0	0	3	0	11	1	8	50
	2021	22	0	0	10	0	10	0	3	45
	2022	21	0	0	106	0	19	2	8	156
	2023	0	0	0	30	0	0	0	1	31
Total da Matéria		100	0	0	155	0	52	3	27	337
Multas e Sanções	2022	0	0	0	0	0	1	0	0	1
Total da Matéria		0	0	0	0	0	1	0	0	1
Total Geral		2675	20	15	4318	155	1099	68	856	9206

Outras Matérias em Gabinetes/Cartórios - Por Exercício de Autuação				2017	7
MATÉRIA	EXERCÍCIO	Total		2018	30
				2019	60
			Expedientes	2020	39
Ações	2016	1		2021	158
	2017	2		2022	373
	2019	54		2023	239
	2020	9	Total da Matéria		906
	2021	7		2017	8
	2022	27		2018	38
	2023	4		2019	33
Total da Matéria		104	Expedientes do Ministério Público	2020	31
Adiantamentos	2018	1		2021	67
	2019	1		2022	130
	2021	11		2023	99
	2022	34	Total da Matéria		406
	2023	28		2018	3
				2019	5
Total da Matéria		75	Expedientes do Poder Judiciário	2020	13
Apartados	2015	1		2021	42
	2017	4		2022	70
	2019	2		2023	36
Total da Matéria		7	Total da Matéria		169
Atos de Pessoal	2013	7		2015	3
	2014	3	Instrução de Representação	2016	7
	2015	16		2017	19
	2016	59		2023	34
	2017	29	Total da Matéria		63
	2018	47		2016	2
	2019	67		2017	17
	2020	188		2018	9
	2021	308	Recursos	2019	29
	2022	638		2020	93
	2023	94		2021	436
Total da Matéria		1456		2022	1285
Concurso Público	2020	2		2023	242
	2022	3	Total da Matéria		2113
	2023	2		2015	35
Total da Matéria		7		2016	109
Consultas	2021	4	Repasse Públicos	2017	226
Total da Matéria		4		2018	438
Contratos	2013	1		2019	623
	2014	39		2020	1269
	2015	235		2021	1510
	2016	737	Total da Matéria	2022	2200
	2017	1177		2023	547
	2018	1776		2013	9
	2019	2770		2014	28
	2020	3584		2015	18
	2021	3471	Representação	2016	53
	2022	4766		2017	78
	2023	973		2018	76
Total da Matéria		19529		2019	71
Controle de Prazos	2016	1		2020	126
	2018	6		2021	136
	2019	6		2022	424
	2020	10		2023	52
	2021	9	Total da Matéria		1071
	2022	74		2022	1
	2023	6	Multas e Sanções	2023	1
Total da Matéria		112	Total da Matéria		2
EPE	2014	1			
	2020	1			
	2021	1			
	2022	128			
	2023	164			
Total da Matéria		295	Total Geral		33276

Total de Despachos, Sentenças e Decisões Colegiadas proferidas por Conselheiros e Auditores, consoante suas respectivas competências.

Decisões Monocráticas - 2023			
	Jan	Fev	Total
Decisão	4	2	6
Auditores	0	1	1
Conselheiros	4	1	5
Decisão Urgente	119	97	216
Conselheiros	119	97	216
Despacho	5058	5947	11005
Auditores	633	942	1575
Conselheiros	4425	5005	9430
Sentença	758	496	1254
Auditores	307	365	672
Conselheiros	451	131	582
Total	5939	6542	12481

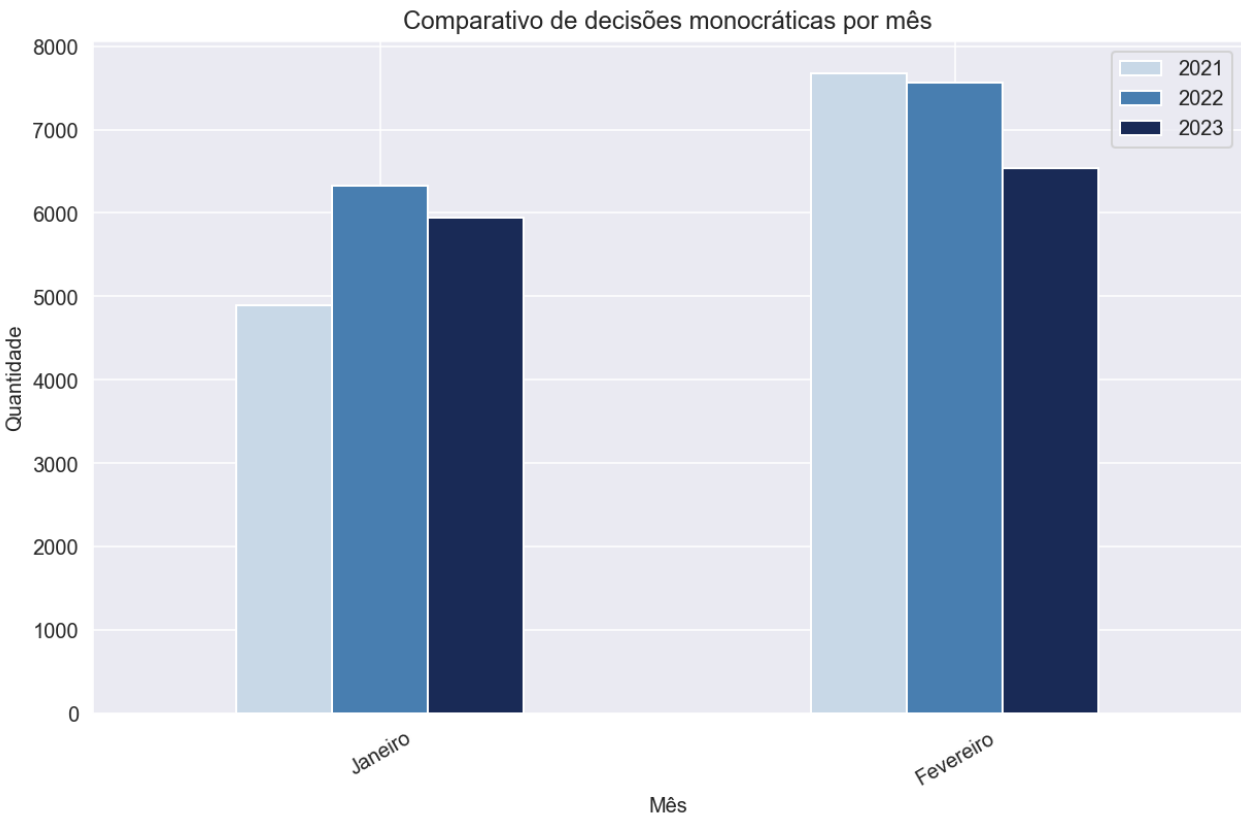

Decisões Colegiadas - 2023		
	Fev	Total
1ª Câmara	404	404
Acórdão	202	202
Parecer	10	10
SEM MÉRITO	78	78
Aguardando registro	114	114
2ª Câmara	358	358
Acórdão	205	205
Parecer	14	14
SEM MÉRITO	27	27
Aguardando registro	112	112
Tribunal Pleno	318	318
Acórdão	166	166
Parecer	5	5
SEM MÉRITO	145	145
Aguardando registro	2	2
Total	1080	1080

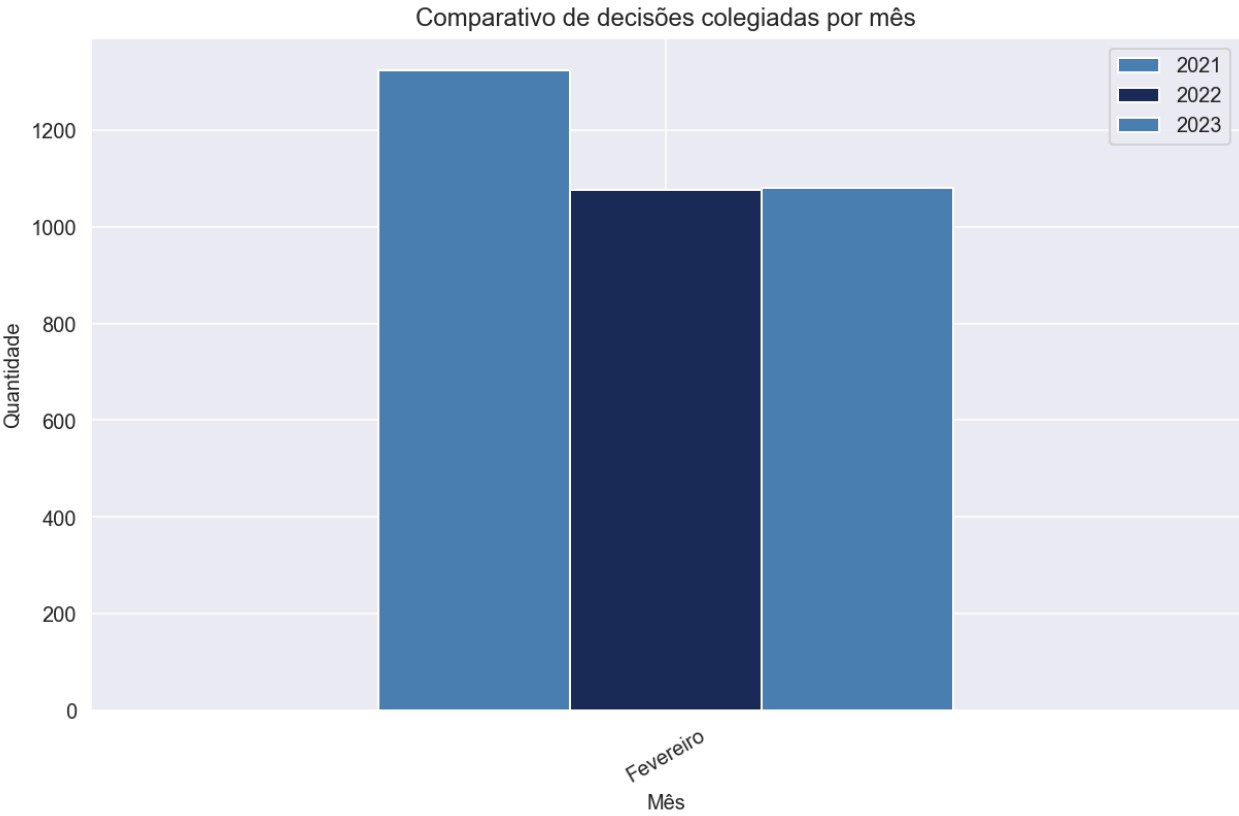

Abaixo encontra-se anexo quadro resumo contendo o total de multas aplicadas, o número de feitos encaminhados ao Ministério Público Estadual, quantidade de sustentações orais e o valor das devoluções, mês a mês. Neste caso, os dados compreendem os processos físicos e eletrônicos.

Primeira Câmara						
Mês	Encaminhados ao Ministério Público Estadual	Quantidade de multas	Valor multas em UFESP's	Sustentações orais MPC	Sustentações orais advogados e partes	Valor das devoluções
Fevereiro	5	3	780	2	9	R\$ -
TOTAL	5	3	780	2	9	R\$ -

Segunda Câmara						
Mês	Encaminhados ao Ministério Público Estadual	Quantidade de multas	Valor multas em UFESP's	Sustentações orais MPC	Sustentações orais advogados e partes	Valor das devoluções
Fevereiro	13	7	2.020	0	4	R\$ 4.438.677,09
TOTAL	13	7	2.020	0	4	R\$ 4.438.677,09

Tribunal Pleno												
Mês	MPE		Multa		Valor Multa		Valor Devoluções		Exame Prévio		Pauta	
	Pauta	Ex. Previo	Pauta	Ex. Previo	Pauta	Ex. Previo	Pauta	Ex. Previo	MPC	Adv	MPC	Adv
Fevereiro	0	0	0	1	0	200	0	0	0	0	0	9
TOTAL	0	0	0	1	0	200	0	0	0	0	0	9

SDG, em 13 de março de 2022.

SERGIO CIQUERA ROSSI
SECRETÁRIO-DIRETOR GERAL