

planta

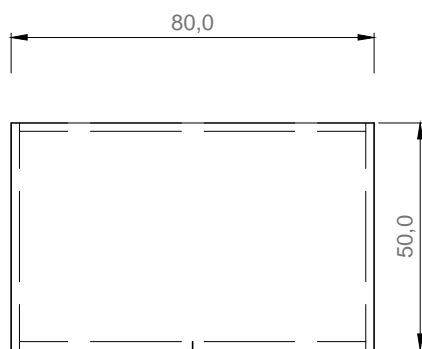

Puxador e chave escamoteável

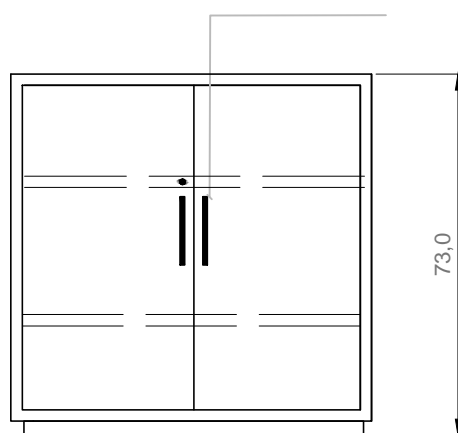

Armário Baixo - AB

ESPECIFICAÇÕES:

- TAMPO SUPERIOR: MDP com espessura mínima de 25 mm;
- CORPO: MDP com espessura mínima de 18 mm;
- PRATELEIRAS (2 x): MDP com espessura mínima de 18 mm, ajustáveis através de pinos metálicos de 5 em 5 cm ao longo de toda a altura útil;
- PORTAS: MDP com espessura mínima de 18 mm, com fechadura, chave e chave reserva;
- PÉS: Travessa metálica 30 x 20 com pintura eletrostática epoxi-pó na cor "BEGE", dotada de sapatas ajustáveis;
- PUXADORES: Metálicos tipo alça com acabamento CROMADO;
- REVISTIMENTO: Laminado Melamínico BP em ambas as faces no padrão "MAPPLE" ou similar, acabamento reto com fita de PVC na mesma cor.

OBS.: 1- Trazer amostras de todos os acabamentos (laminados, ferragens) para aprovação prévia da Comissão de Fiscalização.

TRIBUNAL DE CONTAS DO ESTADO DE SÃO PAULO

TÍTULO
Armário Baixo - AB

ASSUNTO
MOBILIÁRIO UR-17 - ITUVERAVA

ESCALA

DATA

FOLHA

07