



# Diário Oficial

## Estado de São Paulo

PODER  
Legislativo

Diário da Assembléia Legislativa  
16ª Legislatura

Vaz de Lima - Presidente

Waldir Agnello: 1º Vice-Presidente  
Luis Carlos Gondim: 2º Vice-Presidente

Donisete Braga: 1º Secretário  
Edmir Chedid: 2º Secretário

Vanessa Damo: 3ª Secretária  
Maria Lúcia Prandi: 4ª Secretária

Palácio Nove de Julho Av. Pedro Álvares Cabral, 201 CEP 04097-900 Tel. 3886-6122 www.al.sp.gov.br

Volume 118 • Número 228 • São Paulo, quarta-feira, 3 de dezembro de 2008

<http://www.imprensaoficial.com.br>

**imprensaoficial**

## Tribunal de Contas

**Presidente:** Eduardo Bittencourt Carvalho

Av. Rangel Pestana, 315 – Centro – Fone: 3292-3266

INTERNET: [www.tce.sp.gov.br](http://www.tce.sp.gov.br)

### MAIS UMA VEZ O TCE DIVULGA AS CONTAS DOS 644 MUNICÍPIOS PAULISTAS

**E**m cumprimento ao princípio da transparência dos gastos públicos, o TCE divulga, nesta 7ª edição, os resultados das contas de 2.007, sujeitas à confirmação, dos 644 municípios sob sua jurisdição.

A primeira parte do suplemento mostra os valores das principais

contas movimentadas e, a segunda, um comparativo entre 2.007 e 2.006, com índices que avaliam o desempenho das Administrações, no tocante ao crescimento ou diminuição da receita e da despesa, bem como as aplicações do mínimo obrigatório nas áreas de ensino e saúde.



### PALAVRA DO PRESIDENTE

O Município é o ente federativo em que ocorrem as decisões mais importantes para a qualidade de vida da população. Políticas Públicas Municipais acertadas sobre Educação e Saúde, por exemplo, são decisivas para uma melhoria expressiva do bem-estar de todos os munícipes.

Neste sentido, a publicação anual do suplemento das Contas Municipais é um instrumento de imensurável valor, pois mostra, com precisão, um retrato detalhado das Prefeituras Municipais do Estado de São Paulo.

Desta forma, o Tribunal de Contas do Estado de São Paulo fornece um valioso instrumento para a correta avaliação do desempenho dos governantes, sempre, à luz dos princípios da Legalidade, Impessoalidade, Moralidade, Publicidade e Eficiência.

Seguramente, a inexistência de recursos não é uma justificativa aceitável para a eventual paralisação do gestor público municipal. O aperfeiçoamento da administração não requer necessariamente dispêndios monetários, mas, inequivocamente, a competência e comprometimento do seu gestor.

O Tribunal de Contas do Estado de São Paulo, por sua vez, também não se esquivava de seu papel de fiscalizar a atuação da Administração Pública.

Em 2008, dando continuidade ao processo de desconcentração de suas atividades, o TCESP criou quatro Unidades Regionais, com sede, respectivamente, em: Guaratinguetá, Andradina, São Joaquim da Barra e Itapeva. As duas primeiras serão instaladas já no corrente exercício, o que encurtará a distância com o jurisdicionado, reduzindo custos operacionais e ampliando sensivelmente a capacidade de fiscalização.

Também não estão sendo poupados esforços para a maior qualificação dos servidores do Tribunal, bem como, dos jurisdicionados.

Um fruto destas iniciativas é a extensa série de encontros com Autoridades Municipais e profissionais que atuam junto ao setor público, com o objetivo de melhor orientá-los sobre temas essenciais para a boa gestão pública.

O suplemento das Contas Municipais de 2007 é, portanto, mais uma ação do Tribunal de Contas do Estado de São Paulo, em cumprimento ao seu papel de defensor de uma Administração Pública de qualidade e a serviço da Democracia.

**EDUARDO BITTENCOURT CARVALHO**  
Presidente

## DADOS CONSOLIDADOS DOS 644 MUNICÍPIOS

Receita Arrecadada (RA)				
Exercícios	Valores em R\$	%		
2.003	23.163.476.427,00			
2.004	26.871.237.278,04	16,01%		
2.005	31.498.261.715,43	17,22%		
2.006	34.620.273.707,75	9,91%		
2.007	41.826.486.207,32	20,82%		
Receita Corrente Líquida (RCL)				
Exercícios	Valores em R\$	%		
2.003	24.244.208.684,52			
2.004	27.330.031.883,74	12,73%		
2.005	31.240.439.662,02	14,31%		
2.006	35.503.298.838,76	13,65%		
2.007	40.235.715.410,75	13,33%		
Despesa Realizada (DR)				
Exercícios	Valores em R\$	%		
2.003	23.233.037.987,00			
2.004	26.624.766.264,88	14,60%		
2.005	29.710.009.893,90	11,59%		
2.006	33.390.083.761,06	12,39%		
2.007	39.598.211.828,63	18,59%		
Resultado da Execução Orçamentária (REO)				
Exercícios	Valores em R\$	%		
2.003	-69.561.560,00	-0,31%		
2.004	246.471.013,16	0,91%		
2.005	1.788.251.821,53	5,67%		
2.006	1.230.189.946,69	3,54%		
2.007	2.228.274.378,69	5,32%		
Dívida				
Exercícios	Flutuante	Fundada	Total	%
2.003	2.857.115.451,05	8.692.611.029,26	11.549.726.480,31	
2.004	2.551.431.449,70	9.423.738.978,28	11.975.170.427,98	3,68%
2.005	3.156.326.298,20	10.336.154.048,66	13.492.480.346,86	12,67%
2.006	3.804.303.948,99	10.778.780.681,55	14.583.084.630,54	8,08%
2.007	4.608.077.294,20	11.408.508.785,84	16.016.586.080,04	9,83%
Precatório Judicial				
Exercícios	Valores em R\$	%	% em relação à RCL	% em relação à DTR
2.003	não disponível			
2.004	2.153.103.244,46		7,88	8,09
2.005	2.603.735.448,97	20,93%	8,33	8,76
2.006	3.268.473.356,04	25,53%	9,21	9,79
2.007	2.395.816.057,20	-26,70%	5,95	6,05
Gastos com Pessoal - Municípios que excederam o limite				
Exercícios	Quantidade de Municípios			
2.003	10			
2.004	6			
2.005	8			
2.006	0			
2.007	2			

## VARIÇÃO DA RECEITA TOTAL ARRECADADA - RTA

Indica um crescimento de 16,01% em 2.004 em relação a 2.003. Em 2.005 o acréscimo de arrecadação registrou 17,22% comparando-se com 2.004. Em 2.006 o crescimento registrou 9,91%, aumentando, também, em 2.007 em relação a 2.006, 20,79%.

## VARIÇÃO DA DESPESA TOTAL REALIZADA - DTR

Em 2.004, comparada a 2.003 a despesa registrou um acréscimo de 14,60%. Em 2.005, houve crescimento da ordem de 11,59%. Em 2.006 foi registrado crescimento de 12,39% e em 2.007 apontou um índice de crescimento de 20,48%, comparado a 2.006, compatível com o crescimento da receita.

EXERCÍCIOS	RECEITAS	VARIAÇÕES	DESPESAS	VARIAÇÕES
2.003	23,16		23,23	
2.004	26,87	16,01%	26,62	14,60%
2.005	31,49	17,22%	29,71	11,59%
2.006	34,62	09,91%	33,39	12,39%
2.007	41,82	20,79%	40,23	20,48%

(em bilhões de reais)

## RECEITA E DESPESA - TOTAL

(em bilhões de reais)

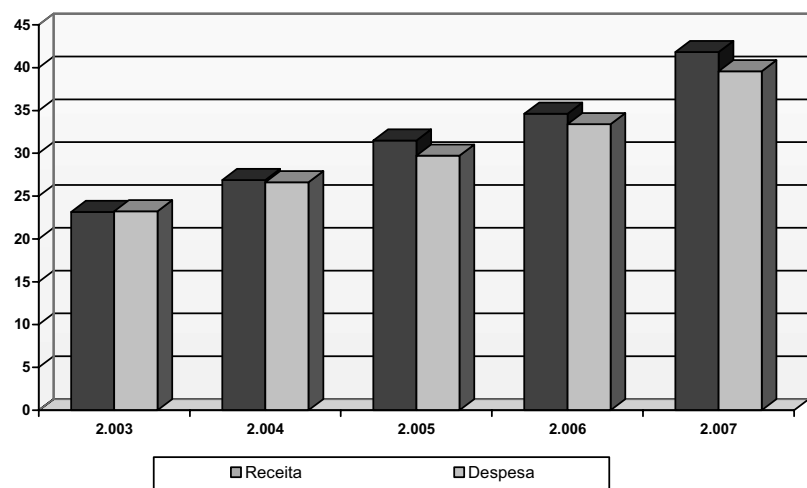

## VARIÇÃO DA RECEITA CORRENTE LÍQUIDA - RCL

A Receita Corrente Líquida variou positivamente, em relação ao exercício anterior, de 2.004 a 2.007.

Em relação à Receita Total Arrecadada foi superior em três exercícios, 2.003, 2.004 e 2.006. Já com relação à Despesa Total Realizada foi superior em todos os exercícios analisados.

EXERCÍCIOS	RCL	VARIAÇÕES	% EM RELAÇÃO À RTA	% EM RELAÇÃO À DTR
2.003	24,24		104,66	104,35
2.004	27,33	12,73%	101,71	102,67
2.005	31,24	14,31%	99,21	105,15
2.006	35,50	13,65%	102,54	106,32
2.007	40,23	13,33%	96,20	101,62

(em bilhões de reais)

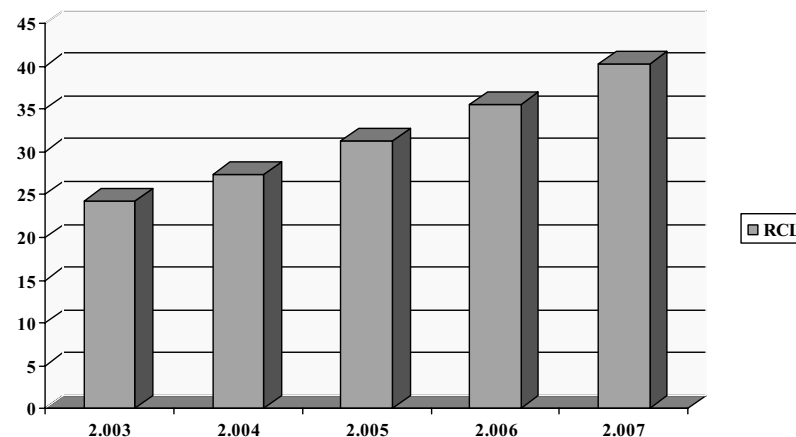

## RESULTADO DA EXECUÇÃO ORÇAMENTÁRIA - REO

Em 2.002, com a despesa sob controle, registra-se um superávit de 3,68%. Em 2.003, com o início da consolidação de uma nova cultura gerencial, o resultado apresenta-se equilibrado, com reduzido déficit de 0,31%, demonstrando a preocupação dos administradores públicos com o equilíbrio das contas, à medida que incrementam a receita à ordem de 6,07% e a despesa em 10,47%, valendo-se do superávit de 2.002. Em 2.004 é alcançado novamente o equilíbrio com um superávit de 0,91%. Em 2.005 o resultado superavitário assinalou 5,78%, demonstrando preocupação de primeiro mandato e equilíbrio das contas. Em 2.006, ano de segundo mandato, as contas registram superávit de 3,54%.

EXERCÍCIOS	SUPERÁVIT/ (-) DÉFICIT	%
2.003	-69.561.560,00	-0,31
2.004	246.471.013,16	0,91
2.005	1.825.717.983,15	5,78
2.006	1.230.729.530,17	3,54
2.007	2.228.274.378,69	5,32

## RESULTADO DA EXECUÇÃO ORÇAMENTÁRIA

(em milhares de reais)

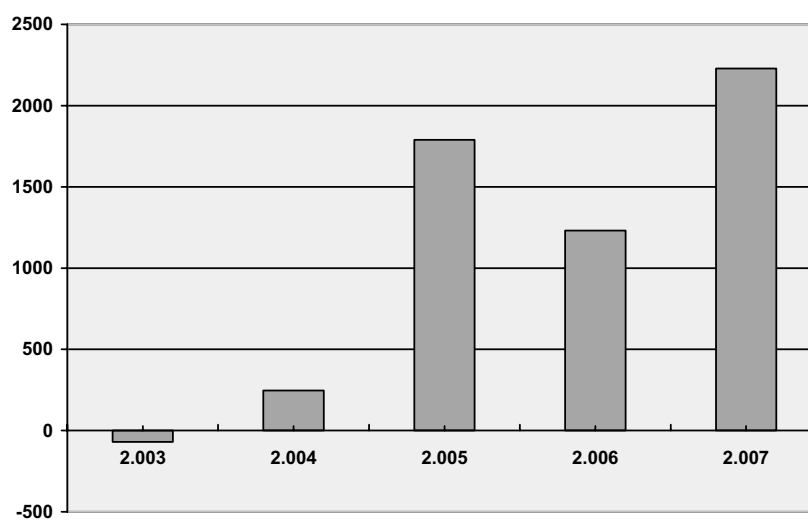

## DÍVIDA FLUTUANTE + FUNDADA

Aponta para um crescimento da dívida total (flutuante + fundada) de 11,34% em 2.003 em relação a 2.002. Em 2.004, no entanto, registra uma retração no crescimento, assinalando 3,68% em relação a 2.003. Em 2.005 o endividamento situou-se no patamar de 13 bi, crescendo 12,67% para em 2.006 retomar índice menos elevado, de 8,08%, em relação a 2.005.

## DÍVIDA FLUTUANTE E FUNDADA

EXERCÍCIO	FLUTUANTE	FUNDADA	TOTAL	Δ%
2.003	2,8	8,7	11,5	11,34
2.004	2,5	9,4	11,9	03,68
2.005	3,1	10,3	13,4	12,67
2.006	3,8	10,7	14,5	08,08
2.007	4,6	11,4	16,0	10,11

(em bilhões de reais)

## Imprensa Oficial

<b>Diretor-Presidente</b>	Hubert Alquéres
<b>Diretor Industrial</b>	Teiji Tomioka
<b>Diretora de Gestão de Negócios</b>	Lucia Maria Dal Medico
<b>Diretor Financeiro</b>	Clodoaldo Pelissioni
<b>Chefe do Núcleo de Redação</b>	Almyr Gajardoni (Mtb. 6.167)

redacao@imprensaoficial.com.br

Diário Oficial

Estado de São Paulo

PODER LEGISLATIVO

## Matriz

## Imprensa Oficial do Estado S.A. Iesp

CNPJ 48.066.047/0001-84  
I.E. 109.675.410.118

## Sede e administração

Rua da Mooca 1921 São Paulo SP  
CEP 03103-902  
t 11 2799.9800

## www.imprensaoficial.com.br

t 11-5013 5108|5109 | Grande São Paulo  
SAC 0800 01234 01 | Demais localidades  
sac@imprensaoficial.com.br

## Filiais

## Capital

• Poupatempo Sé t 11-2108-0120/2108-0121/  
2108-0122 f 11-2108-0119  
Pça. do Carmo s/n - Setor Pça. Azul  
filialpoupatempo@imprensaoficial.com.br

## Interior

• Poupatempo Campinas t 19-2104-1167/2104-1168  
Shopping f 19-2104-1169  
Rua Jacy Teixeira de Camargo 940  
Jd. do Lago  
t 16-3019-6049/3019-6050  
f 16-3019-6051  
• Poupatempo  
Ribeirão Preto Av. Presidente Kennedy 1500

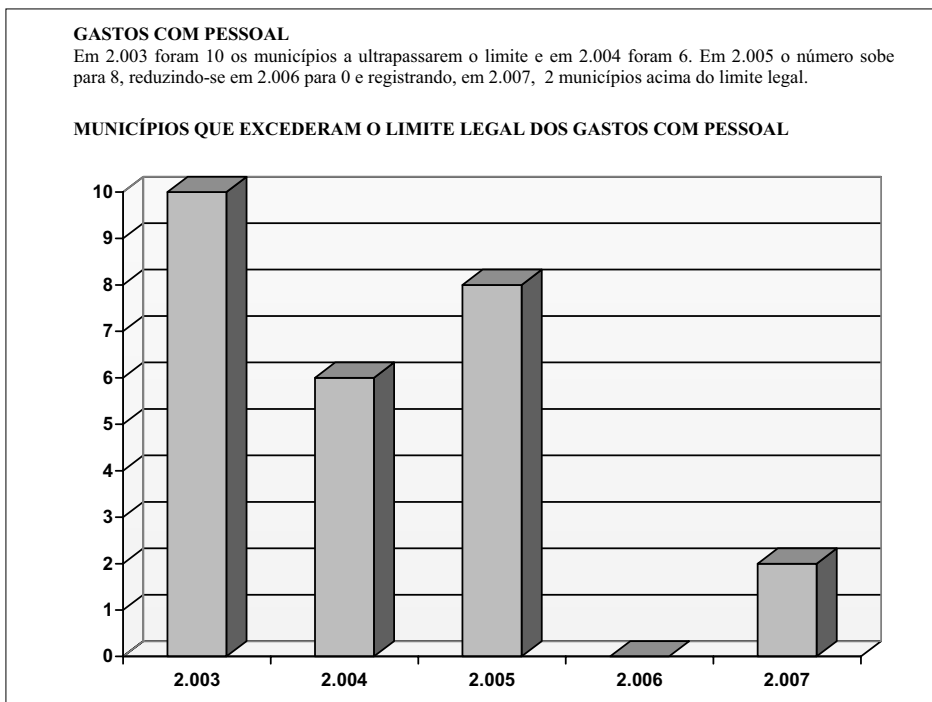
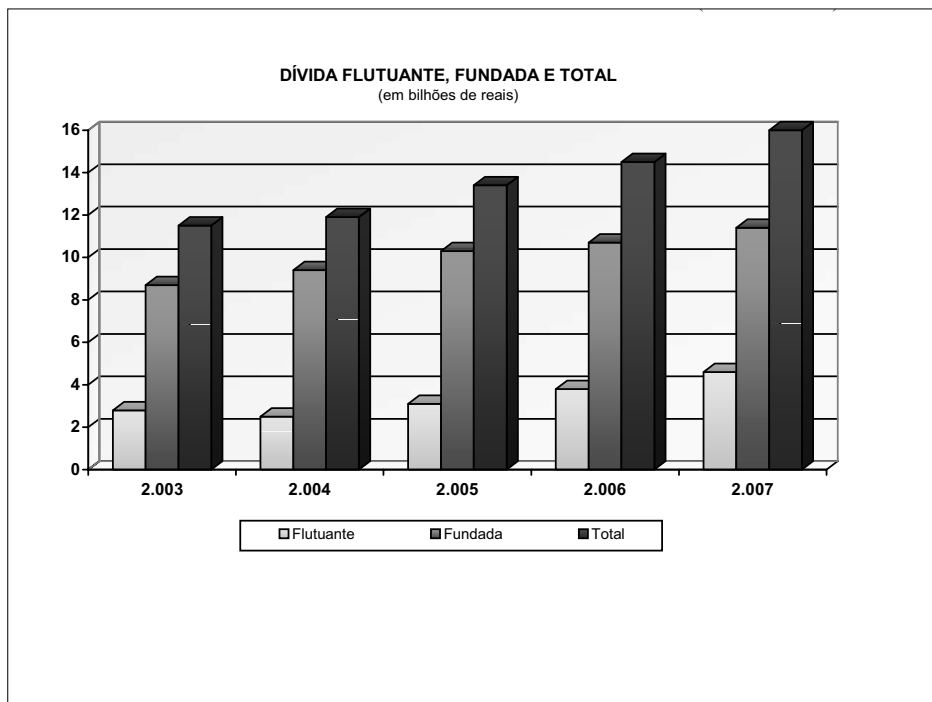

**RESUMO DAS VARIAÇÕES**

1 - RECEITA ARRECADADA	Municípios		#	2 - DESPESA REALIZADA	Municípios		#	6 - MONTANTE DA DÍVIDA FUNDADA	Municípios	
	2006	2007			2006	2007			2006	2007
Faixa <0% - Reduziram Receita	14	32		Faixa <0% - Reduziram Despesa	12	38		Faixa <0% - Reduziram Dívida	347	323
Faixa de 0 a 5% - Aumentaram	20	41		Faixa de 0 a 5% - Aumentaram	20	67		Faixa de 0 a 5% - Aumentaram Dívida	54	51
Faixa de 5,1 a 10%	69	108		Faixa de 5,1 a 10%	49	121		Faixa de 5,1 a 10%	22	18
Faixa de 10,1 a 15%	149	115		Faixa de 10,1 a 15%	118	139		Faixa de 10,1 a 15%	22	7
Faixa de 15,1 a 20%	185	91		Faixa de 15,1 a 20%	143	113		Faixa de 15,1 a 20%	13	14
Acima de 20%	207	257		Acima de 20%	302	166		Acima de 20%	121	108
Sem informação	0	0		Sem informação	0	0		Sem informação	65	123
<b>Total</b>	<b>644</b>	<b>644</b>		<b>Total</b>	<b>644</b>	<b>644</b>		<b>Total</b>	<b>644</b>	<b>644</b>

8 - DÍVIDA ATIVA	Municípios		8.1 - DÍVIDA ATIVA RECEBIDA	Municípios		8.2 - DÍVIDA ATIVA INSCRITA	Municípios	
	2006	2007		2006	2007		2006	2007
Faixa <0% - Reduziram Dívida	134	136	Faixa <0% - Reduziram Recebi	238	212	Faixa <0% - Reduziram Inscrição	242	218
Faixa de 0 a 5% - Aumentaram	81	67	Faixa de 0 a 5% - Aumentaram	35	37	Faixa de 0 a 5% - Aumentaram Inscr	58	44
Faixa de 5,1 a 10%	117	98	Faixa de 5,1 a 10%	25	34	Faixa de 5,1 a 10%	46	41
Faixa de 10,1 a 15%	87	89	Faixa de 10,1 a 15%	35	23	Faixa de 10,1 a 15%	50	27
Faixa de 15,1 a 20%	71	43	Faixa de 15,1 a 20%	25	27	Faixa de 15,1 a 20%	38	19
Acima de 20%	152	157	Acima de 20%	276	217	Acima de 20%	196	205
Sem informação	2	54	Sem informação	10	94	Sem informação	14	90
<b>Total</b>	<b>644</b>	<b>644</b>	<b>Total</b>	<b>644</b>	<b>644</b>	<b>Total</b>	<b>644</b>	<b>644</b>

Nesse quadro observa-se que em 2007, 32 municípios obtiveram redução de receita; 41 outros municípios obtiveram acréscimo entre 0 e 5%; os que obtiveram acréscimo acima de 20% somam 257 municípios. Com relação à Dívida Ativa, nota-se que apenas 136 municípios reduziram-na; os demais, 508, sofreram aumentos variáveis. Esses dados estão nas planilhas a partir de fls. xxxx

# SIAPNet, ONZE ANOS NO AR

Idealizado em 1.998, o banco de dados denominado SISTEMA DE INFORMAÇÃO DA ADMINISTRAÇÃO PÚBLICA-SIAP, com a sua versão para internet denominada SIAPNet, completa onze anos de permanência na Home Page do TCE-SP, no endereço [www.tce.sp.gov.br](http://www.tce.sp.gov.br).

Trata-se de um Banco de Dados que oferece ao usuário uma imensa gama de informações sobre os municípios do estado de São Paulo, fornecidas pelas próprias Prefeituras, relativamente ao exercício fiscal encerrado. O Banco de Dados agrupa as informações e as apresenta de uma forma prática e abrangente, possibilitando ao usuário, além de uma simples consulta a um determinado município sobre um dado qualquer, a criação de relatórios contendo informações de seu interesse, selecionadas, uma a uma, sobre um ou sobre um conjunto de municípios.

O Banco está estruturado sobre as bases referentes aos Dados Gerais do Município (área territorial, quantidade de estabelecimentos por setor econômico: indústria, comércio, serviços e bancos; demografia: população urbana e rural; serviços públicos: água, esgoto, energia elétrica, etc.; saneamento básico: água, coleta de lixo, investimento, etc.; educação, saúde e segurança pública), Aspectos Econômicos e Financeiros (orçamento; execução orçamentária: créditos adicionais, receita arrecadada, despesa realizada, resultados: da execução, econômico, financeiro; antecipação de receita orçamentária, endividamento, transferências, aplicação no ensino, na saúde e gastos com pessoal). Além disso, oferece informações cadastrais da Câmara Municipal e das Administrações

Direta e Indireta. Disponibiliza também dados relativos ao cumprimento das exigências da Lei de Responsabilidade Fiscal (transcrição das planilhas publicadas nesta edição) além de informações sobre as obras em execução.

A critério do usuário pode-se conjugar informações, de maneira a obter-se inúmeros indicadores para se aferir o desempenho dos Administradores Públicos, mediante análise individualizada ou em confronto com outros municípios, comparando-os nas suas características comuns, servindo como verdadeira lente, através da qual, no exercício da cidadania, qualquer pessoa poderá enxergar de perto a composição das contas públicas.

Como ilustração, se pesquisássemos municípios que se enquadrariam numa situação que considerássemos ideal, ou seja, que em 2.007 tivessem obtido os seguintes resultados:

- i (1) Superávit Orçamentário abaixo de 5%
- ii (2) Resultado Financeiro positivo até R\$600.000,00
- iii (3) Resultado Econômico positivo até R\$600.000,00
- iv (4) Endividamento Total abaixo de R\$600.000,00
- v (5) Aplicação no Ensino acima de 25%
- vi (6) Despesa com Pessoal abaixo de 60%
- vii (7) Aplicação na Saúde acima de 15%, encontraríamos os seguintes:

MUNICÍPIO	(1)	(1) %	(2)	(3)	(4)	(5)	(5) %	(6)	(6) %	(7)	(7) %
ARAMINA	14.250,00	0,16	135.055,94	463.910,79	110.159,55	2.200.324,43	29,00	4.086.654,28	46,45	1.657.119,02	21,84
BARÃO DE ANTONINA	252.966,29	3,99	105.422,05	396.856,68	554.105,23	1.480.935,75	28,05	2.743.854,47	45,44	899.524,40	17,04
LUIZIANIA	65.763,77	1,04	150.042,95	582.993,38	3.181,12	1.422.377,73	25,81	2.773.927,93	44,27	1.387.813,73	25,19
LUTECIA	15.914,83	0,20	3.639,03	191.807,94	461.924,21	1.746.275,10	27,39	3.042.935,55	43,52	1.339.695,74	21,01
PAULISTANIA	155.813,86	2,59	117.100,59	501.584,92	366.517,76	1.338.176,18	25,80	286.639,88	6,01	778.669,02	15,01
PEDRA BELA	175.988,46	2,40	217.828,45	472.603,84	365.776,09	1.534.243,71	28,52	3.523.084,61	48,43	1.173.425,27	21,81
PLATINA	264.557,02	3,39	233.024,10	365.314,04	192.216,92	1.758.714,20	28,32	3.387.500,44	47,68	1.339.150,26	21,57
SILVEIRAS	147.320,23	1,65	366.191,66	516.163,05	328.206,16	2.724.989,27	39,35	3.117.985,86	35,94	1.251.528,15	18,07
TAGUAI	83.969,87	0,88	408.035,25	594.119,00	14.574,88	1.918.374,55	27,51	4.002.099,60	44,56	1.599.980,07	22,95

Outra pesquisa interessante pode relacionar os municípios com os maiores índices de endividamento em relação à Receita Corrente Líquida –RCL. Na tabela que segue destacam-se aqueles com endividamento acima de 100%: (o limite legal está em 120%)

Municípios	Receita Total	R.C.L.	Dívida Total	% da R.C.L.
PALMARES PAULISTA	9.054.125,63	8.644.837,79	18.367.308,39	212,47
MAGDA	6.649.075,80	6.678.254,05	12.383.675,66	185,43
TAQUARITINGA	76.417.293,15	64.399.866,02	94.960.192,84	147,45
NOVA LUZITANIA	7.769.705,69	5.925.608,07	8.435.024,68	142,35
SALES	10.236.962,45	10.550.316,84	14.892.700,09	141,16
OSASCO	762.137.093,75	782.236.237,97	1.051.853.645,11	134,47
RIO GRANDE DA SERRA	27.248.196,64	25.085.411,18	33.366.133,47	133,01
SEVERINIA	21.181.998,75	20.037.866,71	26.213.926,32	130,82

VALINHOS	159.502.627,97	153.565.941,43	191.122.852,54	124,46
MONCOES	7.304.555,57	6.677.558,40	8.252.242,25	123,58
CAMPINAS	1.844.662.793,51	1.742.847.823,88	2.145.629.553,21	123,11
URANIA	8.743.296,83	8.521.755,43	10.487.678,12	123,07
PONTES GESTAL	7.919.393,52	6.692.715,26	7.882.781,80	117,78
MIRANTE DO PARANAPANEMA	18.949.815,39	20.085.131,88	22.148.436,61	110,27
BANANAL	14.408.912,41	13.292.475,73	14.628.368,97	110,05
GUARUJA	450.197.648,13	463.207.194,98	507.951.251,43	109,66
SANTANA DA PONTE PENSA	5.724.692,80	765.843,91	816.924,40	106,67
SERRANA	50.973.524,05	49.572.524,05	52.809.300,69	106,53
ARACATUBA	252.682.102,35	234.347.481,61	243.964.955,48	104,10
MAUA	346.631.069,41	368.520.885,57	377.531.173,88	102,44
CAIUA	10.004.833,56	9.139.423,55	9.219.043,52	100,87

Municípios que aplicaram acima de 30% na educação: (O artigo nº. 212 da Constituição Federal estipula a aplicação mínima de 25%)					
Municípios	Valor	Percentual	Municípios	Valor	Percentual
LINS	15.113.765,61	44,85	PALMITAL	5.831.900,44	31,93
CAJURU	7.374.896,90	43,55	ESPIRITO SANTO DO PINHAL	10.644.257,16	31,89
FERRAZ DE VASCONCELOS	40.840.633,00	42,22	BOTUCATU	24.800.538,88	31,88
ILHA COMPRIDA	6.871.655,93	40,79	NANTES	2.015.163,06	31,83
ITAPUI	4.793.037,90	40	AGUAS DA PRATA	2.102.537,07	31,69
BIRITIBA MIRIM	5.991.042,80	39,9	AVANHANDAVA	2.717.364,21	31,69
SILVEIRAS	2.724.989,27	39,35	TRABUJU	1.376.759,20	31,57
MARABA PAULISTA	2.551.485,94	38,67	QUELUZ	2.329.043,54	31,41
MENDONCA	2.412.993,81	38,66	JABORANDI	2.407.846,40	31,34
ANHEMBI	3.446.984,69	38,1	SANTA RITA D'OESTE	1.795.501,30	31,31
ILHABELA	11.477.107,20	37,9	BALBINOS	1.536.774,70	31,25
FLORINEA	2.608.128,44	36,98	CANITAR	1.567.857,13	31,19
PITANGUEIRAS	10.142.142,40	35,97	CORDEIROPOLIS	15.605.345,23	31,18
SALESOPOLIS	4.470.011,35	35,45	ESTRELA DO NORTE	1.648.486,86	31,1
SANTO ANASTACIO	5.507.050,65	35,24	JUQUITIBA	6.132.542,08	31,09
SANDOVALINA	3.813.819,82	34,99	OCAUCU	1.776.063,62	31,09
POPULINA	1.830.212,99	34,89	PALESTINA	3.696.052,97	30,99
ESTIVA GERBI	3.542.801,27	34,68	TARABAI	1.879.503,25	30,98
TUIUTI	1.628.621,00	34,32	VARGEM GRANDE DO SUL	7.948.140,46	30,88
RUBINEIA	2.187.586,02	34,24	TAPIRATIBA	3.396.075,00	30,82
AVARE	19.492.086,08	33,89	ALTAIR	2.127.234,56	30,79
AGUAS DE LINDOIA	6.993.116,95	33,65	CERQUILHO	10.046.804,63	30,75
RIBEIRAO DOS INDIOS	1.693.561,72	33,64	TEJUPA	1.609.834,64	30,71
GUAPIACU	5.103.269,95	33,63	EMBAUBA	1.541.581,04	30,6
PIRAJUI	5.607.053,00	33,63	ANDRADINA	13.039.740,40	30,59
ITAJU	1.961.923,43	33,59	SALMOURAO	1.662.283,10	30,58
NEVES PAULISTA	2.503.348,22	33,32	ILHA SOLTEIRA	11.630.125,86	30,52
QUADRA	1.967.268,69	33,27	CAMPOS NOVOS PAULISTA	2.105.821,23	30,48
BOA ESPERANCA DO SUL	5.070.272,19	33,04	FERNANDOPOLIS	12.878.049,07	30,45
MARTINOPOLIS	8.626.677,17	33,02	SANTA MERCEDES	1.756.061,69	30,41
SANTANA DA PONTE PENSA	1.365.127,12	32,96	MONTE MOR	17.850.471,18	30,38
MACEDONIA	1.720.399,87	32,94	SANTA ISABEL	10.174.908,22	30,38
SETE BARRAS	3.523.429,11	32,89	CUBATAO	132.737.117,18	30,34
VARGEM	1.959.203,27	32,74	DUARTINA	2.928.855,72	30,33
GUATAPARA	2.897.836,17	32,71	PEDRANOPOLIS	1.744.418,36	30,28
ARIRANHA	5.754.737,94	32,63	SABINO	2.210.473,61	30,27
RIBEIRA	1.445.069,06	32,54	MOCOCA	16.387.449,61	30,21
NAZARE PAULISTA	4.019.327,30	32,41	OSCAR BRESSANE	1.672.567,82	30,19
OLIMPIA	11.736.892,13	32,34	SUZANAPOLIS	2.070.030,57	30,18
ANALANDIA	2.945.306,82	32,32	JACI	2.177.582,94	30,17
JERIQUARA	1.858.063,26	32,31	OLEO	1.539.113,26	30,12
ITUVERAVA	10.687.845,15	32,26	RIBEIRAO GRANDE	2.546.622,32	30,09
SANTA CRUZ DA ESPERANCA	1.504.807,09	32,25	BARRINHA	4.462.097,37	30,06
NOVA CANAA PAULISTA	1.607.474,77	32,22	FERNANDO PRESTES	2.089.118,54	30,06
SALES OLIVEIRA	3.773.239,62	32,22	JAGUARIUNA	38.925.854,53	30,03
PAULINIA	204.241.356,47	32,16	OURO VERDE	2.007.472,25	30,03
SAO SEBASTIAO	48.227.172,11	31,97	TREMEMBE	8.704.907,50	30,03
CASSIA DOS COQUEIROS	1.624.109,36	31,93	ARUJA	20.608.066,38	30,02

Municípios que aplicaram acima de 25% na Saúde: (O artigo 6º da E.C. nº 29, de 13/09/2000, estipula aplicação mínima de 15%)					
Municípios	Valor	Percentual	Municípios	Valor	Percentual
ILHABELA	16.575.556,50	54,74	BEBEDOIRO	16.443.279,53	28,06
QUELUZ	3.531.692,34	47,63	SALTO DE PIRAPORA	9.819.964,08	27,92
BURI	6.564.675,26	42,26	ALTAIR	1.927.829,82	27,91
BIRITIBA MIRIM	5.991.042,80	39,9	GUAIMBE	1.548.328,87	27,88
SOROCABA	189.896.101,31	39,38	BARRA DO CHAPEU	1.412.951,17	27,83
ITARIRI	3.626.637,98	39,34	UBIRAJARA	1.639.395,64	27,81
CESARIO LANGE	2.727.560,88	38,57	SANTA LUCIA	1.891.693,52	27,73

# PRECATÓRIOS JUDICIAIS, UMA VITÓRIA SEM GOSTO.

Uma ação judicial, quando vitoriosa, é sempre motivo de satisfação, além de provocar um sentimento de “justiça feita” no seu autor. No caso dos precatórios judiciais não é diferente. Passam-se anos até o julgamento, criando-se uma expectativa enorme, principalmente nas pessoas com mais idade, pois sabe-se que, mesmo vitoriosas, receber o valor que lhe são devidos é um jogo de vida ou morte, ou um desafio: o de manter-se vivo, se não o gosto da vitória passará para filhos ou netos.

Como se sabe, Precatório Judicial é a requisição de pagamento feita pelo Judiciário contra a Fazenda Pública (União, Estados, Distrito Federal e Municípios) vencida na demanda judicial. O montante da condenação requisitado, apresentado até 1º de julho, deve ser inserido no orçamento do exercício seguinte para o seu pagamento atualizado até final desse exercício, conforme §1º do art. 100 da Constituição Federal. Existem dois tipos de precatórios, quanto a sua espécie: de “natureza alimentar” e de “outras espécies”. Os primeiros são decorrentes de salários, pensões, indenizações por morte ou invalidez, ações trabalhistas propostas por servidores estatutários e honorários advocatícios. Os outros são decorrentes de outras causas não-alimentares, como contratos e desapropriações.

Os devedores públicos só podem efetuar pagamentos das dívidas judiciais se houver previsão orçamentária para tal. Os precatórios emitidos pelo Poder Judiciário em um ano, por exemplo, entre 02/07/2005 a 01/07/2006,

PEDRO DE TOLEDO	3.145.486,93	37,32	GUARACI	3.495.644,13	27,59
EMBU	43.817.641,78	37,16	JUQUITIBA	5.398.306,60	27,37
SALTO	31.951.619,43	35,87	CAJURU	4.610.008,98	27,22
IGARATA	3.119.820,27	35,4	ANHEMBI	2.461.363,55	27,21
AGUAS DA PRATA	2.309.171,35	34,81	SANTO EXPEDITO	1.037.569,90	27,12
BARRINHA	5.106.168,69	34,4	MIRACATU	4.270.019,61	27,11
PARAIBUNA	5.384.309,19	33,93	VARGEM GRANDE DO SUL	6.926.446,70	26,91
ESTIVA GERBI	3.439.223,84	33,66	SAO LOURENCO DA SERRA	3.932.619,00	26,89
NOVA ODESSA	17.243.148,52	32,9	RIBEIRA	1.192.895,00	26,86
AMERICO BRASILIENSE	6.872.687,43	32,73	PIRATININGA	2.908.776,12	26,84
JARINU	7.407.736,03	32,65	ORINDIUA	3.480.974,88	26,75
JARDINOPOLIS	8.826.767,84	32,53	CABREUVA	10.436.582,28	26,66
SAO VICENTE	57.548.413,89	32,53	AREIOPOLIS	1.842.273,19	26,65
TARUMA	5.259.887,45	32,4	CASSIA DOS COQUEIROS	1.354.627,05	26,63
COLOMBIA	3.780.098,29	32,15	MARABA PAULISTA	1.755.887,42	26,61
SERRANA	9.508.701,20	31,89	NANTES	1.684.313,29	26,61
ARTUR NOGUEIRA	8.278.005,75	31,66	MOGI GUACU	33.389.231,19	26,57
CACAPAVA	20.715.876,00	31,63	PIRAJU	6.669.771,60	26,52
OSASCO	171.627.696,33	31,46	TAQUARITINGA	10.064.058,21	26,5
MAUA	93.588.766,57	31,4	SEVERINIA	3.145.624,50	26,44
CAPELA DO ALTO	3.483.819,26	31,33	SANTA MARIA DA SERRA	2.038.736,19	26,33
JABOTICABAL	21.960.819,55	31,33	ITUPEVA	12.864.048,97	26,21
CANANEIA	4.023.563,33	31,1	RIBEIRAO DO SUL	1.531.487,12	26,21
BASTOS	5.748.401,55	31,01	ARAPEI	1.340.899,51	26,17
ALTINOPOLIS	5.161.221,20	30,99	ILHA SOLTEIRA	9.873.404,12	25,91
IEPE	2.921.737,61	30,88	RIFAINA	2.031.144,73	25,88
VOTORANTIM	21.088.457,67	30,66	CARAGUATATUBA	22.317.635,06	25,85
EMBU-GUACU	11.218.523,14	30,64	FRANCA	48.900.105,61	25,83
ITAPUI	3.636.600,00	30,35	CASTILHO	7.226.903,13	25,75
CAJATI	8.860.684,50	30,05	VALPARAISO	6.210.742,23	25,72
PINDORAMA	3.735.554,23	30,02	RIBEIRAO PRETO	133.446.852,31	25,7
SAO SEBASTIAO	45.294.724,63	30,02	IPIGUA	1.426.883,99	25,69
CARAPICUIBA	36.866.870,00	29,92	CAMPO LIMPO PAULISTA	15.332.217,88	25,63
IGUAPE	6.141.671,55	29,66	CABRALIA PAULISTA	1.497.981,49	25,61
MOGI MIRIM	27.209.272,16	29,65	CRISTAIS PAULISTA	1.901.074,68	25,6
ELDORADO	3.663.471,25	29,59	GUATAPARA	2.267.738,88	25,6
TAQUARITUBA	5.261.847,45	29,48	JULIO MESQUITA	1.387.726,90	25,6
IBIUNA	14.136.226,77	29,37	TATUI	18.294.955,04	25,54
ITAOCA	1.317.186,82	29,31	CANDIDO MOTA	6.336.125,04	25,46
OLIMPIA	10.623.405,59	29,27	LINDOIA	1.889.120,49	25,45
ITAPEVI	30.734.926,23	29,23	VARGEM GRANDE PAULISTA	10.749.823,60	25,39
RIBEIRAO BONITO	3.023.893,13	29,08	NOVA EUROPA	2.147.901,01	25,36
FERNANDO PRESTES	2.017.906,67	29,04	SAO MANUEL	8.132.909,23	25,36
CAMPOS DO JORDAO	13.293.888,52	28,89	INDIANA	1.332.828,10	25,3
ALTO ALEGRE	1.945.671,77	28,87	PINDAMONHANGABA	37.060.096,61	25,27
TANABI	5.987.319,17	28,83	CHAVANTES	2.942.207,87	25,22
FLOREAL	1.597.022,05	28,74	LUIZIANIA	1.387.813,73	25,19
BORBOREMA	4.076.718,64	28,64	MARTINOPOLIS	6.579.216,27	25,18
PARAISO	2.264.878,33	28,63	SAO JOSE DO BARREIRO	1.428.480,50	25,11
ITAPURA	1.884.902,00	28,36	IBATE	5.199.629,16	25,07
POA	25.197.687,63	28,32	TUPI PAULISTA	2.520.588,91	25,06
PARANAPANEMA	5.587.024,81	28,3	CANDIDO RODRIGUES	1.264.938,00	25,03
URUPES	3.038.795,01	28,2	SUZANAPOLIS	1.716.872,88	25,03
			TAIACU	1.445.296,38	25,03

É, portanto, motivo de satisfação desta Casa de Contas, a reapresentação, após onze anos de utilização, de um instrumental que representa a fonte mais atualizada sobre finanças públicas municipais encontrada na internet, com o qual espera estar contribuindo de maneira efetiva para o interesse dos cidadãos que perseveraram no eficaz acompanhamento dos gastos públicos.

MUNICÍPIO	RECEITA TOTAL	PRECATÓRIO	%	MUNICÍPIO	RECEITA TOTAL	PRECATÓRIO	%
DIVINOLANDIA	14.353.241,38	1.013.128,90	7,06	CATANDUVA	180.487.890,84	5.122.096,96	2,84
ARACOIABA DA SERRA	47.446.467,44	1.028.673,02	2,17	POA	122.446.790,99	5.587.010,86	4,56
LORENA	83.788.367,55	1.085.737,65	1,30	JAU	129.128.836,78	5.718.678,47	4,43
EMBU-GUACU	56.612.632,25	1.131.800,29	2,00	SANTO ANDRE	1.125.973.620,74	5.887.912,82	0,52
SAO JOSE DOS CAMPOS	1.057.037.117,29	1.133.267,32	0,11	CRAVINHOS	39.694.105,18	6.400.684,12	16,13
IBIUNA	71.488.346,44	1.135.818,49	1,59	CONCHAL	33.536.099,12	6.741.272,53	20,10
FRANCA	264.208.835,85	1.153.099,12	0,44	SOROCABA	751.534.481,81	6.917.468,44	0,92
ITAPIRA	110.740.762,62	1.214.275,76	1,10	MOGI GUACU	194.896.922,34	7.042.962,14	3,61
BANANAL	14.408.912,41	1.249.365,24	8,67	FRANCISCO MORATO	125.265.820,09	7.118.304,16	5,68
PALMARES PAULISTA	9.054.125,63	1.256.395,08	13,88	ITAPEVI	183.034.899,36	7.442.051,33	4,07
SAO ROQUE	98.634.862,10	1.289.073,97	1,31	BARIRI	33.099.308,68	7.623.387,90	23,03
ROSANA	50.239.866,37	1.316.375,29	2,62	LINS	72.972.329,83	7.819.595,05	10,72
SANTA ISABEL	49.776.194,82	1.408.756,96	2,83	LIMEIRA	362.216.220,03	8.026.696,45	2,22
BRODOWSKI	25.320.365,13	1.429.789,61	5,65	PRAIA GRANDE	456.314.035,36	9.221.764,74	2,02
SANTO ANTONIO DO JARDIM	7.422.876,84	1.595.387,08	21,49	VALINHOS	159.502.627,97	9.251.863,16	5,80
PACAEMBU	14.275.711,34	1.665.259,16	11,66	TAUBATE	366.706.721,80	9.821.152,78	2,68
LINDOIA	13.850.718,26	1.753.747,56	12,66	MATAO	87.895.487,42	10.233.000,00	11,64
JACUPIRANGA	18.460.464,72	1.892.733,45	10,25	SAO JOSE DO RIO PARDO	74.419.908,70	10.461.546,56	14,06
MONGAGUA	75.542.303,15	2.036.789,89	2,70	ITAPEVA	108.766.375,35	10.670.554,57	9,81
CONCHAS	20.666.534,95	2.050.341,29	9,92	VINHEDO	144.358.186,34	10.787.372,27	7,47

SERAOZINHO	167.577.631,45	2.150.549,17	1,28	SANTA ROSA DE VITERBO	24.720.451,79	11.383.055,65	46,05
PERUIBE	100.707.084,15	2.215.000,00	2,20	INDAIATUBA	362.203.623,88	11.630.158,28	3,21
IGARAPAVA	36.958.407,05	2.389.060,54	6,46	BARRINHA	27.925.300,01	12.219.825,27	43,76
SERRA AZUL	10.013.693,64	2.405.821,90	24,03	BARUERI	884.961.935,45	13.127.915,61	1,48
JALES	50.630.678,12	2.414.431,79	4,77	SERRANA	50.973.524,05	13.605.883,25	26,69
CAPAO BONITO	48.185.376,18	2.453.802,68	5,09	RIO CLARO	276.538.135,78	15.474.756,18	5,60
PRESIDENTE VENCESLAU	43.881.501,63	2.507.967,29	5,72	CAMPOS DO JORDAO	86.599.090,64	16.356.400,98	18,89
SANTA BARBARA D'OESTE	196.257.396,49	2.552.213,87	1,30	GUARATINGUETA	123.757.356,35	17.282.074,50	13,96
BARRA BONITA	44.378.071,71	2.561.128,40	5,77	AMERICANA	345.506.051,43	17.487.064,07	5,06
NOVO HORIZONTE	42.801.895,05	2.617.728,15	6,12	BAURU	418.899.817,47	18.256.894,72	4,36
JARDINOPOLIS	38.536.595,00	2.665.607,85	6,92	CARAPICUIBA	172.743.977,00	19.204.964,00	11,12
APARECIDA	43.794.303,41	2.671.477,43	6,10	MARILIA	215.288.884,81	19.915.665,44	9,25
VARGEM GRANDE PAULISTA	54.177.564,03	2.680.786,21	4,95	ARARAS	182.002.657,08	21.890.024,37	12,03
SABINO	7.331.388,77	2.770.109,60	37,78	ITANHAEM	134.096.616,33	22.185.459,65	16,54
IBIRA	13.208.959,70	2.830.757,47	21,43	SAO CARLOS	335.653.606,78	22.722.682,92	6,77
MINEIROS DO TIETE	11.186.487,79	3.026.392,55	27,05	PRESIDENTE PRUDENTE	224.307.780,91	22.980.859,36	10,25
CANANEIA	19.522.022,97	3.113.626,44	15,95	RIBEIRAO PRETO	984.007.251,32	26.206.386,17	2,66
ESPIRITO SANTO DO PINHAL	40.703.797,69	3.248.074,76	7,98	SAO VICENTE	318.171.800,17	34.987.750,77	11,00
SAO MANUEL	43.208.433,98	3.276.568,53	7,58	JUNDIAI	628.650.335,10	35.561.575,53	5,66
MARTINOPOLIS	28.091.069,40	3.285.578,16	11,70	SUMARE	249.175.538,80	35.972.674,39	14,44
ITIRAPINA	22.489.409,32	3.365.029,63	14,96	DIADEMA	470.647.369,10	41.141.289,78	8,74
CAJAMAR	135.225.625,46	3.487.759,86	2,58	PIRACICABA	396.724.122,89	41.855.594,44	10,55
OURINHOS	109.724.661,50	3.545.406,76	3,23	ARACATUBA	252.682.102,35	46.793.449,37	18,52
MIRANTE DO PARANAPANEMA	18.949.815,39	3.882.290,19	20,49	MAUA	346.631.069,41	47.821.433,61	13,80
BIRIGUI	106.734.119,44	3.997.551,67	3,75	ITAQUAQUECETUBA	225.157.420,35	51.584.924,08	22,91
DUARTINA	14.016.948,01	4.117.835,91	29,38	ITU	181.258.496,25	57.854.677,74	31,92
MAIRIPORA	86.887.655,27	4.139.088,31	4,76	COTIA	265.106.386,00	65.213.496,77	24,60
BRAGANCA PAULISTA	175.740.418,45	4.187.977,36	2,38	MOGI MIRIM	129.702.045,68	74.389.030,07	57,35
BARRETOS	197.319.159,28	4.190.934,44	2,12	GUARUJA	450.197.648,13	137.023.132,14	30,44
TAQUARITINGA	76.417.293,15	4.285.351,76	5,61	CAMPINAS	1.844.662.793,51	139.322.854,98	7,55
VARZEA PAULISTA	90.659.621,72	4.485.580,74	4,95	CUBATAO	521.526.023,31	152.753.035,84	29,29
JACAREI	332.121.004,27	4.641.133,95	1,40	OSASCO	762.137.093,75	300.616.509,93	39,44
GUARULHOS	1.572.041.192,30	504.909.266,39	32,12				

A postura de muitos municípios poderá ser entendida como de total desprezo às determinações do Judiciário, caso não tenham justificativas legítimas para o não pagamento. Diante de situações orçamentárias e financeiras favoráveis, como é o caso de algumas selecionadas no quadro que segue, extraídas das planilhas de A a Z, publicadas anualmente pelo TCESP, não há justificativas, caso estejam com os pagamentos atrasados.

- 1 - RESULTADO DA EXECUÇÃO ORÇAMENTÁRIA
- 2 - DÍVIDA REF. PRECATÓRIOS JUDICIAIS
- 3 - DESPESA C/ PESSOAL
- 4 - % DA DESPESA C/ PESSOAL EM RELAÇÃO À R.CL.
- 5 - RESULTADO FINANCEIRO
- 6 - SALDO DE CAIXA E BANCOS

MUNICÍPIOS	1	2	3	4 (%)	5	6
AMÉRICO DE CAMPOS	1.170.158,50	135.561,74	3.280.230,70	36,96	4.877.572,50	9.621.771,39
ARUJÁ	2.193.245,33	717.105,64	32.003.507,74	38,06	11.134.958,55	21.820.983,30
BARBOSA	1.232.349,45	182.834,93	3.602.397,32	45,21	2.231.803,20	138.549,38
BEBEDOURO	2.183.020,45	27.513,72	43.983.122,34	45,22	780.507,66	12.643.441,89
BOM JESUS DOS PERDÕES	1.827.845,11	106.068,00	9.012.015,44	39,11	12.027.342,57	14.231.667,88
BRAGANCA PAULISTA	20.289.444,53	4.187.977,36	71.273.055,99	41,41	8.514.792,96	31.935.110,99
BROTAS	501.565,65	25.782,36	13.790.498,50	44,58	501.565,65	4.498.239,48
CABREUVA	9.957.595,04	41.975,07	21.821.465,86	43,05	6.811.904,37	7.746.351,88
CAIEIRAS	4.270.948,33	355.907,57	36.164.714,21	46,75	15.061.044,45	17.892.776,48
FRANCA	19.562.595,04	1.153.099,12	116.917.815,45	44,75	27.044.234,29	37.562.864,37
FRANCISCO MORATO	9.907.586,00	7.118.304,16	48.578.430,62	46,28	28.389.062,59	43.814.220,57
JACAREI	54.688.706,02	4.641.133,95	109.990.697,67	39,02	33.037.648,56	34.640.198,12
JUNDIAI	67.083.265,99	35.561.575,53	266.572.819,08	38,32	71.062.860,83	141.905.748,90
PALMEIRA D OESTE	1.645.236,06	27.307,11	3.626.859,35	38,72	1.847.430,02	2.633.654,33
PERUIBE	4.602.350,00	2.215.000,00	39.027.737,97	42,20	24.301.338,55	17.449.792,15
SANTA RITA DO PASSA QUATRO	5.021.666,00	252.569,97	18.289.216,46	50,05	16.353.086,72	21.679.706,17
SÃO JOSÉ DO RIO PARDO	7.749.502,26	10.461.546,56	29.136.359,48	42,79	55.863.479,86	57.931.132,24
SÃO SEBASTIÃO	60.732.959,61	721.626,70	100.378.350,02	34,18	301.555.626,03	304.428.968,05
SERTÃOZINHO	14.118.132,53	2.150.549,17	66.380.064,75	43,61	3.598.658,98	43.767.653,37
SEVERINIA	796.589,61	127.447,75	8.593.239,91	42,89	4.061.964,39	5.275.544,13
TAMBAU	2.797.554,67	795.738,42	12.152.190,68	42,89	11.990.338,50	16.304.685,20

No exame das contas anuais dos 644 municípios, naquelas onde existe ocorrência de dívidas de precatórios, a auditoria do TCESP dedica especial atenção em tópico próprio do relatório, o que tem conduzido os Conselheiros à emissão de diversos pareceres desfavoráveis.

## Glossário

- 1 – Receita arrecadada – somatório de todas as receitas, próprias e transferidas, que efetivamente ingressaram nos cofres públicos.
- 2 - Despesa realizada – corresponde aos compromissos firmados, com prévio empenho, mesmo que não pagos no próprio exercício.
- 3 - Resultado da execução orçamentária – diferença entre a receita arrecadada e a despesa realizada, denominando-se superávit, se positiva, e déficit, se negativa.
- 4 – Dívida fluante – contraída por um breve e determinado período de tempo, correspondendo aos valores dos quais o Estado é mero depositário; receitas extra-orçamentárias e os restos a pagar.
- 5 – Dívida fundada – total das obrigações financeiras assumidas em virtude de leis, contratos, convênios ou operações de crédito, para amortização em prazo superior a um ano.
- 6 – Dívida ativa – constituída pelos créditos do Estado, devido ao não pagamento dos tributos, pelos contribuintes, dentro dos exercícios em que foram lançados. Por isso, só os tributos diretos, sujeitos ao lançamento prévio, constituem dívida ativa. Não obstante, tem sido aceito o critério de estender-se o conceito de dívida ativa a outras categorias de receita, como as de natureza patrimonial e industrial, bem como provenientes de operações diversas com a União, os Estados, o Distrito Federal e os municípios.
- 7 – Receita corrente líquida-RCL – é o somatório das receitas tributárias, de contribuições, patrimoniais, industriais, agropecuárias, de serviços, transferências correntes e outras receitas também correntes, deduzidos, no caso dos Municípios, a contribuição dos servidores para o custeio do seu sistema de previdência e assistência social e as receitas provenientes da compensação financeira, nos termos do § 9º, do artigo 201 da Constituição Federal. Serão computados também no cálculo os valores pagos e recebidos em decorrência da Lei Complementar nº. 87/96 (Lei Kandir), e do FUNDEB.

A receita corrente líquida será apurada somando-se as receitas arrecadadas no mês em referência e nos onze anteriores, excluídas as duplicidades referentes a valores contabilizados como receita da entidade governamental.

(Esse trabalho foi produzido pelo setor de Apoio Estratégico à Fiscalização – AEF/SDG Ramal 3702)

TCEP - DADOS C/ BASE EM 31.12.2007	ADAMANTINA	ADOLFO	AGUI	AGUAS DA PRATA	AGUAS DE LINDOIA	AGUAS DE SANTA BARBARA	AGUAS DE SAO PEDRO
RECEITA PREVISTA	56.304.127,00	8.180.000,00	29.570.500,00	12.552.040,00	24.763.000,00	12.344.600,00	9.931.750,00
RECEITA ARRECADADA	66.253.127,72	8.112.749,91	32.523.779,44	10.517.797,32	29.639.811,22	16.980.980,31	8.735.832,03
RECEITA CORRENTE LÍQUIDA	62.060.164,34	8.011.873,91	32.383.779,44	9.441.347,25	31.302.590,64	12.181.503,15	9.398.375,65
DESPESA FIXADA FINAL	56.307.127,00	8.438.242,91	35.195.600,00	12.462.040,00	30.745.790,88	14.414.711,63	10.299.127,82
DESPESA REALIZADA	58.623.919,62	8.051.221,66	32.720.638,39	10.662.635,47	27.718.010,64	13.825.654,13	10.146.593,30
RESULTADO EXECUÇÃO ORÇAMENTÁRIA	7.629.208,10	61.528,25	-196.858,95	-144.838,15	1.921.800,58	3.155.326,18	-1.410.761,27
- PERCENTUAL EM RELAÇÃO À RECEITA ARRECADADA	11,52	0,76	-0,61	-1,38	6,48	18,58	-16,15
- PERCENTUAL EM RELAÇÃO À R.C.L.	12,29	0,77	-0,61	-1,53	6,14	25,90	-15,01
RESULTADO FINANCEIRO	7.938.151,75	88.567,06	3.936.049,89	-1.838.743,85	-921.178,71	912.461,87	-131.301,85
- PERCENTUAL EM RELAÇÃO À R.C.L.	12,79	1,11	12,15	-19,48	-2,94	7,49	-1,40
MONTANTE DA DÍVIDA FLUTUANTE	2.106.360,26	192.318,79	1.055.512,25	2.450.190,79	1.980.110,40	355.880,72	2.173.226,60
- PERCENTUAL EM RELAÇÃO À R.C.L.	3,39	2,40	3,26	25,95	6,33	2,92	23,12
MONTANTE DA DÍVIDA FUNDADA	8.594.012,44	565.783,86	432.700,98	1.706.404,71	1.798.594,42	764.630,89	4.452.370,11
- PERCENTUAL EM RELAÇÃO À R.C.L.	13,85	7,06	1,34	18,07	5,75	6,28	47,37
RESTOS A PAGAR EM 31/12	194.892,56	120.330,78	956.464,32	2.337.585,18	1.604.775,86	627.812,80	1.839.872,18
SALDO DE CAIXA E BANCOS	9.621.771,39	273.144,09	4.991.551,30	427.388,73	613.707,63	1.674.107,37	2.041.924,75
TOTAL DA DÍVIDA ATIVA	4.944.810,40	332.597,71	4.753.796,06	1.368.584,32	10.220.580,98	9.166.501,67	3.021.245,72
VR. DA DÍVIDA ATIVA RECEBIDA NO EXERCÍCIO	882.338,57	40.157,52	913.090,53	0,00	1.495.119,99	663.522,32	327.993,01
VR. DA DÍVIDA ATIVA INSCRITA NO EXERCÍCIO	966.249,05	69.543,76	1.767.694,49	0,00	4.788.239,43	2.552.876,84	790.810,95
SLD. DEVEDOR DE OPER. ORÇAM. CRÉDITO	0,00	0,00	0,00	0,00	0,00	0,00	0,00
SLD. DEVEDOR DE ARO's	0,00	0,00	0,00	0,00	0,00	0,00	0,00
QUANTIDADE DE SERVIDORES EFETIVOS	894	207	487	244	0	0	0
QUANTIDADE DE SERVIDORES EM COMISSÃO	70	8	74	22	0	0	0
VR. DESPESA DE PESSOAL EM 31/12	30.093.296,26	3.711.922,24	14.555.329,03	4.564.900,32	11.015.628,03	5.180.208,86	4.353.473,72
- PERCENTUAL EM RELAÇÃO À R.C.L.	48,49	46,33	44,95	48,35	35,19	42,53	46,32
VR. DÍVIDA REF. A PRECATÓRIOS JUDICIAIS	0,00	0,00	0,00	268.089,76	645.557,16	0,00	0,00
RECEITA PROVENIENTE DE IMPOSTOS	25.749.647,46	6.608.802,44	25.023.840,28	6.633.830,31	20.784.233,54	10.940.985,34	7.762.740,76
MDE - APLIC. RECURSOS NA EDUC. INFANTIL E ENSINO FUNDAMENTAL	6.573.535,98	1.853.181,65	7.008.647,88	2.102.537,07	6.993.116,95	2.769.752,78	2.137.997,57
- PERCENTUAL EM REL. À REC. PROV. IMPOSTOS	25,53	28,04	28,01	31,69	33,65	25,32	27,54
MDE - APLIC. RECURSOS NO ENS. FUNDAMENTAL	2.391.030,49	375.678,20	5.010.124,72	1.291.947,36	3.562.330,86	1.654.496,16	1.378.901,22
- PERCENTUAL REL. À REC. PROV. IMPOSTOS	36,37	36,86	20,02	19,48	74,04	79,10	24,73
REMUNERAÇÃO DOS PROFIS. DO MAGISTÉRIO FUND.	2.621.135,54	703.886,77	2.948.389,52	698.676,73	2.047.956,41	1.146.530,39	849.611,95
- PERCENTUAL EM REL. AO FUNDEB	71,14	74,30	64,14	79,01	65,10	98,70	0,00
CONTA VINCULADA AO FUNDEB - SALDO DISPONÍVEL FINAL APURADO EM 31/12	163.480,48	24.364,75	0,00	2.904,01	4.465,27	30.233,41	41.901,49
SALDO BANCÁRIO CONCILIADO DA CONTA VINCULADA AO FUNDEB EM 31/12	164.254,48	24.364,75	101.185,92	6.858,25	4.465,27	30.233,41	121.329,02
VR. DA (IN) SUFICIÊNCIA FINANCEIRA DE RESTOS A PAGAR NO ENSINO	402.270,47	0,00	20.991,02	316.916,22	682.627,17	0,00	613.705,22
APLIC. RECURSOS EM AÇÕES E SERVIÇOS SAÚDE	4.682.487,46	1.456.097,54	5.987.743,41	2.309.171,35	4.671.663,52	2.306.760,73	1.184.222,74
- PERCENTUAL EM RELAÇÃO À RECEITA DE IMPOSTOS	18,18	22,03	23,93	34,81	22,48	21,08	15,26

TCEP - DADOS C/ BASE EM 31.12.2007	AGUDOS	ALAMBARI	ALFREDO MARCONDES	ALTAIR	ALTINOPOLIS	ALTO ALEGRE	ALUMINIO
RECEITA PREVISTA	39.370.000,00	5.850.000,00	4.090.000,00	8.000.000,00	22.904.400,00	6.150.000,00	51.000.000,00
RECEITA ARRECADADA	43.884.115,44	6.822.926,33	6.398.870,69	7.682.098,65	23.462.322,32	7.019.658,61	58.699.071,94
RECEITA CORRENTE LÍQUIDA	41.557.254,52	6.359.972,91	6.103.655,82	7.282.848,65	24.911.190,05	7.856.943,54	53.657.901,95
DESPESA FIXADA FINAL	44.570.000,00	6.690.000,00	5.503.386,00	8.509.098,52	22.904.400,00	7.135.300,00	60.380.460,00
DESPESA REALIZADA	40.359.565,75	6.489.748,87	5.150.061,54	7.961.626,33	22.825.532,13	7.029.114,43	55.230.571,13
RESULTADO EXECUÇÃO ORÇAMENTÁRIA	3.524.549,69	333.177,46	1.248.809,15	-279.527,68	636.790,19	-9.455,82	3.468.500,81
- PERCENTUAL EM RELAÇÃO À RECEITA ARRECADADA	8,03	4,88	19,52	-3,64	2,71	-0,13	5,91
- PERCENTUAL EM RELAÇÃO À R.C.L.	8,48	5,24	20,46	-3,84	2,56	-0,12	6,46
RESULTADO FINANCEIRO	796.442,01	5.218.127,53	524.653,99	-317.893,63	965.069,70	661.570,39	6.392.890,25
- PERCENTUAL EM RELAÇÃO À R.C.L.	1,92	82,05	8,60	-4,36	3,87	8,42	11,91
MONTANTE DA DÍVIDA FLUTUANTE	0,00	539.463,66	127.994,06	535.448,19	753.328,13	0,00	9.247.412,48
- PERCENTUAL EM RELAÇÃO À R.C.L.	0,00	8,48	2,10	7,35	3,02	0,00	17,23
MONTANTE DA DÍVIDA FUNDADA	0,00	0,00	457.265,78	215.029,63	114.798,01	0,00	3.601.836,48
- PERCENTUAL EM RELAÇÃO À R.C.L.	0,00	0,00	7,49	2,95	0,46	0,00	6,71
RESTOS A PAGAR EM 31/12	4.464.739,50	22.517,92	127.994,06	147.048,55	0,00	273.570,54	8.872.336,82
SALDO DE CAIXA E BANCOS	377.745,22	1.346.545,99	702.380,25	217.554,56	1.096.579,01	935.183,43	14.570.519,57
TOTAL DA DÍVIDA ATIVA	2.232.956,98	189.396,72	141.121,75	366.784,81	893.491,80	110.301,53	954.881,99
VR. DA DÍVIDA ATIVA RECEBIDA NO EXERCÍCIO	372.389,19	49.915,35	28.524,42	15.024,11	481.285,93	49.918,95	119.815,95
VR. DA DÍVIDA ATIVA INSCRITA NO EXERCÍCIO	427.330,08	61.628,87	38.540,42	42.553,21	439.411,20	44.343,09	144.064,97
SLD. DEVEDOR DE OPER. ORÇAM. CRÉDITO	0,00	0,00	0,00	0,00	0,00	0,00	0,00
SLD. DEVEDOR DE ARO's	0,00	0,00	0,00	0,00	0,00	0,00	0,00
QUANTIDADE DE SERVIDORES EFETIVOS	886	94	0	116	0	0	665
QUANTIDADE DE SERVIDORES EM COMISSÃO	86	71	0	14	0	0	123
VR. DESPESA DE PESSOAL EM 31/12	17.992.352,83	2.763.020,82	340.079,50	2.904.835,97	8.058.372,93	3.341.966,94	22.575.048,92
- PERCENTUAL EM RELAÇÃO À R.C.L.	43,30	43,44	5,57	39,89	32,35	42,54	42,07
VR. DÍVIDA REF. A PRECATÓRIOS JUDICIAIS	0,00	0,00	0,00	0,00	0,00	0,00	0,00
RECEITA PROVENIENTE DE IMPOSTOS	39.175.794,76	6.026.405,94	5.139.072,82	6.908.151,08	16.653.524,38	6.739.014,92	49.649.885,07
MDE - APLIC. RECURSOS NA EDUC. INFANTIL E ENSINO FUNDAMENTAL	10.048.144,72	1.574.864,46	1.436.627,03	2.127.234,56	4.627.299,04	1.912.942,24	13.922.087,71
- PERCENTUAL EM REL. À REC. PROV. IMPOSTOS	25,65	26,13	27,95	30,79	27,79	28,39	28,04
MDE - APLIC. RECURSOS NO ENS. FUNDAMENTAL	2.895.582,17	827.443,25	343.090,96	1.741.731,15	2.155.095,71	1.296.703,41	10.421.792,59
- PERCENTUAL REL. À REC. PROV. IMPOSTOS	7,39	0,01	6,69	25,22	21,16	19,24	20,99
REMUNERAÇÃO DOS PROFIS. DO MAGISTÉRIO FUND.	2.730.650,85	579.840,62	47.545,61	437.290,22	2.155.913,23	57.540,53	3.305.348,04
- PERCENTUAL EM REL. AO FUNDEB	61,10	68,90	52,53	66,14	59,90	99,80	65,10
CONTA VINCULADA AO FUNDEB - SALDO DISPONÍVEL FINAL APURADO EM 31/12	0,00	0,00	3.973,92	712,96	114.076,02	0,00	0,00
SALDO BANCÁRIO CONCILIADO DA CONTA VINCULADA AO FUNDEB EM 31/12	0,00	0,00	3.973,92	3.380,01	182.542,36	0,00	0,00
VR. DA (IN) SUFICIÊNCIA FINANCEIRA DE RESTOS A PAGAR NO ENSINO	0,00	0,00	0,00	0,00	0,00	0,00	0,00
APLIC. RECURSOS EM AÇÕES E SERVIÇOS SAÚDE	8.542.352,51	1.196.883,97	932.804,00	1.927.829,82	5.161.221,20	1.945.671,77	8.137.857,27
- PERCENTUAL EM RELAÇÃO À RECEITA DE IMPOSTOS	21,81	19,86	18,15	27,91	30,99	28,87	16,39

TCESP - DADOS C/ BASE EM 31.12.2007	ALVARES FLORENCE	ALVARES MACHADO	ALVARO DE CARVALHO	ALVINLANDIA	AMERICANA	AMERICO BRASILENSE	AMERICO DE CAMPOS
RECEITA PREVISTA	6.428.000,00	20.350.000,00	7.551.635,00	5.211.752,00	286.445.000,00	33.218.500,00	7.300.000,00
RECEITA ARRECADADA	7.786.988,08	24.797.432,53	7.539.634,41	6.624.030,99	345.506.051,43	33.005.487,14	9.072.245,23
RECEITA CORRENTE LÍQUIDA	7.956.491,85	24.155.860,54	6.157.072,88	5.451.740,98	317.068.749,45	32.787.429,54	8.874.226,59
DESPESA FIXADA FINAL	8.517.439,85	24.881.891,59	7.751.635,00	5.211.752,00	286.445.000,00	33.063.365,62	8.041.600,00
DESPESA REALIZADA	7.810.540,77	24.438.115,65	6.829.957,24	5.755.605,03	301.004.818,24	33.063.365,62	7.902.086,73
RESULTADO EXECUÇÃO ORÇAMENTÁRIA	-23.552,69	359.316,88	709.677,17	868.425,96	44.501.233,19	-57.878,48	1.170.158,50
- PERCENTUAL EM RELAÇÃO À RECEITA ARRECADADA	-0,30	1,45	9,41	13,11	12,88	-0,18	12,90
- PERCENTUAL EM RELAÇÃO À R.C.L.	-0,30	1,49	11,53	15,93	14,04	-0,18	13,19
RESULTADO FINANCEIRO	2.909.923,67	9.506.812,56	-382.248,52	65.706,53	-40.252.540,77	568.692,25	137.057,75
- PERCENTUAL EM RELAÇÃO À R.C.L.	36,57	39,36	-6,21	1,21	-12,70	1,73	1,54
MONTANTE DA DÍVIDA FLUTUANTE	159.948,74	2.732.621,98	823.461,37	70.542,54	85.672.215,33	140.819,12	292.768,12
- PERCENTUAL EM RELAÇÃO À R.C.L.	2,01	11,31	13,37	1,29	27,02	0,43	3,30
MONTANTE DA DÍVIDA FUNDADA	467.437,66	2.510.319,29	395.085,63	2.131,43	90.525.702,43	3.132.249,51	1.380.732,39
- PERCENTUAL EM RELAÇÃO À R.C.L.	5,87	10,39	6,42	0,04	28,55	9,55	15,56
RESTOS A PAGAR EM 31/12	136.868,58	2.676.499,49	850.691,05	58.081,49	61.117.849,11	41.134,41	340.395,93
SALDO DE CAIXA E BANCOS	257.576,27	1.712.757,97	266.219,82	136.249,07	44.117.984,82	709.511,37	140.575,99
TOTAL DA DÍVIDA ATIVA	127.708,20	2.701.574,57	181.090,94	187.101,31	130.676.805,58	3.895.684,40	833.558,90
VR. DA DÍVIDA ATIVA RECEBIDA NO EXERCÍCIO	82.142,57	0,00	11.030,06	98,74	11.211.122,01	693.893,90	96.410,78
VR. DA DÍVIDA ATIVA INSCRITA NO EXERCÍCIO	93.262,54	0,00	0,00	33.666,15	51.974.812,62	1.020.513,67	174.232,65
SLD. DEVEDOR DE OPER. ORÇAM. CRÉDITO	0,00	0,00	0,00	0,00	0,00	0,00	0,00
SLD. DEVEDOR DE ARO's	0,00	0,00	0,00	0,00	0,00	0,00	0,00
QUANTIDADE DE SERVIDORES EFETIVOS	0	431	117	143	4.286	640	232
QUANTIDADE DE SERVIDORES EM COMISSÃO	0	65	54	6	429	126	10
VR. DESPESA DE PESSOAL EM 31/12	2.979.857,38	11.460.911,77	2.484.984,63	2.521.849,73	152.913.593,30	17.037.196,45	3.280.230,70
- PERCENTUAL EM RELAÇÃO À R.C.L.	37,45	47,45	40,36	46,26	48,23	51,96	36,96
VR. DÍVIDA REF. A PRECATÓRIOS JUDICIAIS	0,00	0,00	0,00	0,00	17.487.064,07	0,00	135.561,74
RECEITA PROVENIENTE DE IMPOSTOS	6.493.198,25	18.436.492,81	6.067.589,69	4.799.569,08	218.226.884,00	20.995.515,58	7.288.611,26
MDE - APLIC. RECURSOS NA EDUC. INFANTIL E ENSINO FUNDAMENTAL	1.700.295,56	5.057.965,04	1,00	1.259.732,74	56.129.613,54	5.299.098,42	1.901.338,99
- PERCENTUAL EM REL. À REC. PROV. IMPOSTOS	26,19	27,43	0,00	26,25	25,72	25,24	26,09
MDE - APLIC. RECURSOS NO ENS. FUNDAMENTAL	1.539.683,53	2.009.737,14	451.479,91	730.401,35	14.573.555,39	3.552.270,01	1.460.070,54
- PERCENTUAL REL. À REC. PROV. IMPOSTOS	90,55	12,50	8,62	71,19	25,96	16,92	76,79
REMUNERAÇÃO DOS PROFIS. DO MAGISTÉRIO FUND.	343.034,19	3.271.160,06	411.767,71	438.226,33	15.873.515,91	4.661.107,70	492.517,74
- PERCENTUAL EM REL. AO FUNDEB	67,15	61,00	58,90	68,90	94,12	64,13	63,64
CONTA VINCULADA AO FUNDEB - SALDO DISPONÍVEL FINAL APURADO EM 31/12	4.695,81	524.583,96	23.038,15	0,00	1.754.864,89	0,00	0,00
SALDO BANCÁRIO CONCILIADO DA CONTA VINCULADA AO FUNDEB EM 31/12	4.695,81	602.877,06	23.038,15	0,00	1.754.864,89	0,00	0,00
VR. DA (IN) SUFICIÊNCIA FINANCEIRA DE RESTOS A PAGAR NO ENSINO	0,00	0,00	0,00	5.620,41	0,00	0,00	0,00
APLIC. RECURSOS EM AÇÕES E SERVIÇOS SAÚDE	1.234.820,64	3.092.801,70	1.508.110,07	1.153.345,67	45.154.183,87	6.872.687,43	1.475.424,79
- PERCENTUAL EM RELAÇÃO À RECEITA DE IMPOSTOS	19,02	16,78	24,86	24,03	20,69	32,73	20,24

TCESP - DADOS C/ BASE EM 31.12.2007	AMPARO	ANALANDIA	ANDRADINA	ANGATUBA	ANHEMBI	ANHUMAS	APARECIDA
RECEITA PREVISTA	94.468.349,15	8.950.000,00	56.250.267,00	23.000.000,00	9.641.000,00	5.150.000,00	35.811.130,00
RECEITA ARRECADADA	104.369.935,17	12.181.611,59	58.654.794,21	23.454.250,21	12.292.624,63	7.176.318,91	43.794.303,41
RECEITA CORRENTE LÍQUIDA	102.030.712,94	11.047.789,46	57.390.328,98	23.326.240,57	11.108.583,72	6.777.824,28	41.074.027,26
DESPESA FIXADA FINAL	96.716.890,59	16.149.705,85	57.237.767,00	24.762.000,00	12.662.202,50	6.901.500,00	47.641.776,12
DESPESA REALIZADA	90.016.910,35	12.562.884,11	57.206.185,77	22.863.346,47	12.574.872,46	6.056.293,66	46.006.811,10
RESULTADO EXECUÇÃO ORÇAMENTÁRIA	14.353.024,82	-381.272,52	1.448.608,44	590.903,74	-282.247,83	1.120.025,25	-2.212.507,69
- PERCENTUAL EM RELAÇÃO À RECEITA ARRECADADA	13,75	-3,13	2,47	2,52	-2,30	15,61	-5,05
- PERCENTUAL EM RELAÇÃO À R.C.L.	14,07	-3,45	2,52	2,53	-2,54	16,52	-5,39
RESULTADO FINANCEIRO	4.877.572,50	842.537,36	-7.430.452,23	1.251.741,22	280.081,14	361.246,93	-5.367.707,62
- PERCENTUAL EM RELAÇÃO À R.C.L.	4,78	7,63	-12,95	5,37	2,52	5,33	-13,07
MONTANTE DA DÍVIDA FLUTUANTE	14.807.646,71	26.186,20	9.873.810,79	395.516,25	0,00	105.133,91	15.636.840,60
- PERCENTUAL EM RELAÇÃO À R.C.L.	14,51	0,24	17,20	1,70	0,00	1,55	38,07
MONTANTE DA DÍVIDA FUNDADA	4.650.924,67	0,00	25.135.155,97	650.700,71	0,00	2.519.356,01	4.790.066,45
- PERCENTUAL EM RELAÇÃO À R.C.L.	4,56	0,00	43,80	2,79	0,00	37,17	11,66
RESTOS A PAGAR EM 31/12	14.275.833,59	24.569,80	9.600.723,34	288.905,18	178.976,43	96.913,67	15.072.411,20
SALDO DE CAIXA E BANCOS	19.219.951,30	868.723,56	2.115.151,98	1.635.752,74	679.165,80	466.380,84	4.427.449,42
TOTAL DA DÍVIDA ATIVA	6.426.951,68	1.682.757,95	12.092.441,67	757.904,93	844.943,51	185.692,33	9.506.568,82
VR. DA DÍVIDA ATIVA RECEBIDA NO EXERCÍCIO	1.992.992,87	192.840,33	3.226.115,17	242.233,31	0,00	9.340,97	1.461.012,78
VR. DA DÍVIDA ATIVA INSCRITA NO EXERCÍCIO	4.348.544,16	399.377,75	5.078.234,82	390.319,18	609.958,75	48.269,24	2.183.343,20
SLD. DEVEDOR DE OPER. ORÇAM. CRÉDITO	4.650.924,67	0,00	0,00	0,00	0,00	0,00	0,00
SLD. DEVEDOR DE ARO's	0,00	0,00	0,00	0,00	0,00	0,00	0,00
QUANTIDADE DE SERVIDORES EFETIVOS	1.510	268	0	624	0	108	909
QUANTIDADE DE SERVIDORES EM COMISSÃO	104	60	0	29	0	14	53
VR. DESPESA DE PESSOAL EM 31/12	41.655.848,52	5.448.557,83	26.397.473,78	11.100.787,86	4.799.259,79	2.032.701,65	18.606.938,17
- PERCENTUAL EM RELAÇÃO À R.C.L.	40,83	49,32	46,00	47,59	43,20	29,99	45,30
VR. DÍVIDA REF. A PRECATÓRIOS JUDICIAIS	0,00	0,00	700.320,01	0,00	52.000,00	0,00	2.671.477,43
RECEITA PROVENIENTE DE IMPOSTOS	68.928.685,42	9.112.818,81	42.628.418,79	17.782.592,77	9.046.623,45	6.021.897,98	25.104.388,62
MDE - APLIC. RECURSOS NA EDUC. INFANTIL E ENSINO FUNDAMENTAL	18.228.758,71	2.945.306,82	13.039.740,40	5.023.920,65	3.446.984,69	1.654.585,44	6.583.655,08
- PERCENTUAL EM REL. À REC. PROV. IMPOSTOS	26,45	32,32	30,59	28,25	38,10	27,48	26,23
MDE - APLIC. RECURSOS NO ENS. FUNDAMENTAL	6.803.002,58	2.673.489,48	9.207.409,16	4.455.483,52	2.596.159,80	1.347.182,20	3.347.155,82
- PERCENTUAL REL. À REC. PROV. IMPOSTOS	9,87	29,34	21,60	100,00	28,66	22,37	13,33
REMUNERAÇÃO DOS PROFIS. DO MAGISTÉRIO FUND.	4.533.135,42	872.101,16	5.472.987,50	3.149.737,50	826.909,84	94.757,01	4.253.701,36
- PERCENTUAL EM REL. AO FUNDEB	98,00	66,40	83,80	70,70	66,03	83,60	60,83
CONTA VINCULADA AO FUNDEB - SALDO DISPONÍVEL FINAL APURADO EM 31/12	184.522,04	0,00	75.113,70	0,00	0,00	4,79	216.494,43
SALDO BANCÁRIO CONCILIADO DA CONTA VINCULADA AO FUNDEB EM 31/12	184.522,04	0,00	145.218,82	0,00	0,00	9.477,03	216.494,43
VR. DA (IN) SUFICIÊNCIA FINANCEIRA DE RESTOS A PAGAR NO ENSINO	0,00	0,00	0,00	0,00	0,00	0,00	457.769,67
APLIC. RECURSOS EM AÇÕES E SERVIÇOS SAÚDE	14.041.989,41	2.092.826,52	7.217.903,22	4.314.655,08	2.461.363,55	1.098.382,55	3.933.415,61
- PERCENTUAL EM RELAÇÃO À RECEITA DE IMPOSTOS	20,37	22,97	16,93	24,26	27,21	18,24	15,67

TCESP - DADOS C/ BASE EM 31.12.2007	APARECIDA D'OESTE	APIAI	ARACARIGUAMA	ARACATUBA	ARACOJABA DA SERRA	ARAMINA	ARANDU
RECEITA PREVISTA	4.937.000,00	24.190.000,00	23.500.000,00	249.856.305,52	36.780.000,00	8.403.700,00	8.160.000,00
RECEITA ARRECADADA	12.559.585,22	25.619.315,36	31.829.533,66	252.682.102,35	47.446.467,44	8.848.900,12	10.186.572,40
RECEITA CORRENTE LÍQUIDA	5.930.658,46	24.369.592,93	29.635.141,12	234.347.481,61	30.147.869,25	8.797.096,53	10.314.877,95
DESPESA FIXADA FINAL	6.356.012,36	26.928.873,93	31.829.533,66	264.298.899,72	36.780.000,00	8.403.700,00	10.425.821,43
DESPESA REALIZADA	6.356.012,36	25.353.697,09	33.006.993,57	236.665.285,58	34.615.072,90	8.834.650,12	10.402.409,52
RESULTADO EXECUÇÃO ORÇAMENTÁRIA	6.203.572,86	265.618,27	-1.177.459,91	16.016.816,77	12.831.394,54	14.250,00	-215.837,12
- PERCENTUAL EM RELAÇÃO À RECEITA ARRECADADA	49,39	1,04	-3,70	6,34	27,04	0,16	-2,12
- PERCENTUAL EM RELAÇÃO À R.C.L.	104,60	1,09	-3,97	6,83	42,56	0,16	-2,09
RESULTADO FINANCEIRO	595.896,54	506.809,18	0,00	3.489.080,41	-2.798.487,65	135.055,94	-815.259,30
- PERCENTUAL EM RELAÇÃO À R.C.L.	10,05	2,08	0,00	1,49	-9,28	1,54	-7,90
MONTANTE DA DÍVIDA FLUTUANTE	0,00	0,00	6.650.197,61	23.521.597,03	5.802.442,57	110.159,55	0,00
- PERCENTUAL EM RELAÇÃO À R.C.L.	0,00	0,00	22,44	10,04	19,25	1,25	0,00
MONTANTE DA DÍVIDA FUNDADA	0,00	0,00	0,00	220.443.358,45	1.028.673,02	0,00	0,00
- PERCENTUAL EM RELAÇÃO À R.C.L.	0,00	0,00	0,00	94,07	3,41	0,00	0,00
RESTOS A PAGAR EM 31/12	437.456,91	487.802,81	5.966.890,01	20.649.924,63	4.762.039,35	80.080,78	1.240.679,54
SALDO DE CAIXA E BANCOS	1.281.894,74	1.236.981,86	8.303.521,13	21.108.835,37	2.843.701,02	168.996,37	450.493,91
TOTAL DA DÍVIDA ATIVA	0,00	0,00	8.587.807,04	111.571.304,37	8.429.570,06	826.102,58	4.907.348,82
VR. DA DÍVIDA ATIVA RECEBIDA NO EXERCÍCIO	0,00	0,00	1.621.057,51	10.482.613,21	778.670,77	70.296,50	111.896,90
VR. DA DÍVIDA ATIVA INSCRITA NO EXERCÍCIO	0,00	0,00	1.614.737,55	45.979.437,04	2.620.203,15	176.469,42	2.839.068,99
SLD. DEVEDOR DE OPER. ORÇAM. CRÉDITO	0,00	0,00	0,00	0,00	0,00	0,00	0,00
SLD. DEVEDOR DE ARO's	0,00	0,00	0,00	0,00	0,00	0,00	0,00
QUANTIDADE DE SERVIDORES EFETIVOS	0	505	382	2.706	695	3	268
QUANTIDADE DE SERVIDORES EM COMISSÃO	0	70	241	270	91	0	45
VR. DESPESA DE PESSOAL EM 31/12	1.903.283,02	8.935.271,94	15.598.999,28	104.979.126,62	15.237.077,08	4.086.654,28	4.624.985,50
- PERCENTUAL EM RELAÇÃO À R.C.L.	32,09	36,67	52,64	44,80	50,54	46,45	44,84
VR. DÍVIDA REF. A PRECATÓRIOS JUDICIAIS	0,00	0,00	0,00	46.793.449,37	1.028.673,02	622.588,76	0,00
RECEITA PROVENIENTE DE IMPOSTOS	5.678.204,37	18.492.401,91	22.455.004,03	137.260.096,28	19.504.920,86	7.586.367,46	8.351.605,79
MDE - APLIC. RECURSOS NA EDUC. INFANTIL E ENSINO FUNDAMENTAL	1.487.548,70	5.341.738,40	6.379.888,04	35.351.525,15	5.069.434,75	2.200.324,43	2.285.992,10
- PERCENTUAL EM REL. À REC. PROV. IMPOSTOS	26,20	28,89	28,41	25,76	25,99	29,00	27,37
MDE - APLIC. RECURSOS NO ENS. FUNDAMENTAL	247.002,72	3.490.439,72	5.096.933,47	21.340.342,95	3.978.017,79	1.724.037,91	1.947.867,16
- PERCENTUAL REL. À REC. PROV. IMPOSTOS	4,00	18,87	22,70	15,55	20,39	22,73	23,32
REMUNERAÇÃO DOS PROFIS. DO MAGISTÉRIO FUND.	0,00	0,00	5.306.430,45	17.081.476,33	4.748.489,35	524.958,57	699.235,45
- PERCENTUAL EM REL. AO FUNDEB	0,00	0,00	83,20	99,58	61,16	65,66	0,00
CONTA VINCULADA AO FUNDEB - SALDO DISPONÍVEL FINAL APURADO EM 31/12	9.952,97	188.072,18	194.835,89	1.601.709,49	1.230.532,32	25.140,19	90.396,95
SALDO BANCÁRIO CONCILIADO DA CONTA VINCULADA AO FUNDEB EM 31/12	0,00	77.782,40	194.835,89	1.601.709,49	1.230.532,32	25.140,19	90.400,01
VR. DA (IN) SUFICIÊNCIA FINANCEIRA DE RESTOS A PAGAR NO ENSINO	0,00	0,00	194.835,89	1.601.709,49	75.810,37	0,00	0,00
APLIC. RECURSOS EM AÇÕES E SERVIÇOS SAÚDE	1.116.578,87	0,00	4.023.619,18	25.649.454,16	4.777.497,10	1.657.119,02	1.883.425,35
- PERCENTUAL EM RELAÇÃO À RECEITA DE IMPOSTOS	19,66	0,00	17,92	18,69	24,49	21,84	22,55

TCESP - DADOS C/ BASE EM 31.12.2007	ARAPEI	ARARAQUARA	ARARAS	ARCO IRIS	AREALVA	AREIAS	AREIOPOLIS
RECEITA PREVISTA	7.000.000,00	279.239.200,00	178.948.947,00	5.400.000,00	8.318.275,00	7.850.000,00	12.190.000,00
RECEITA ARRECADADA	6.005.039,30	193.371.221,33	182.002.657,08	6.295.318,57	10.355.655,52	8.150.412,69	12.629.297,99
RECEITA CORRENTE LÍQUIDA	5.938.676,92	283.017.054,83	172.712.983,78	6.052.870,21	9.331.368,37	7.206.119,47	12.202.080,98
DESPESA FIXADA FINAL	7.000.000,00	284.060.042,99	194.383.703,21	6.385.099,37	8.318.275,00	8.001.808,30	12.410.985,00
DESPESA REALIZADA	5.624.637,14	284.060.042,99	184.474.627,41	5.965.288,32	10.022.734,38	7.967.323,94	12.166.170,61
RESULTADO EXECUÇÃO ORÇAMENTÁRIA	380.402,16	-90.688.821,66	-2.471.970,33	330.030,25	332.921,14	183.088,75	463.127,38
- PERCENTUAL EM RELAÇÃO À RECEITA ARRECADADA	6,33	-46,90	-1,36	5,24	3,21	2,25	3,67
- PERCENTUAL EM RELAÇÃO À R.C.L.	6,41	-32,04	-1,43	5,45	3,57	2,54	3,80
RESULTADO FINANCEIRO	-63.006,98	-21.670.000,00	2.466.992,92	457.783,66	2.377.743,56	386.145,19	876.955,79
- PERCENTUAL EM RELAÇÃO À R.C.L.	-1,06	-7,66	1,43	7,56	25,48	5,36	7,19
MONTANTE DA DÍVIDA FLUTUANTE	190.645,95	0,00	13.557.736,33	0,00	1.887.061,58	440.217,01	0,00
- PERCENTUAL EM RELAÇÃO À R.C.L.	3,21	0,00	7,85	0,00	20,22	6,11	0,00
MONTANTE DA DÍVIDA FUNDADA	5.269.882,80	0,00	26.550.120,36	0,00	0,00	1.140.146,80	1.342.661,64
- PERCENTUAL EM RELAÇÃO À R.C.L.	88,74	0,00	15,37	0,00	0,00	15,82	11,00
RESTOS A PAGAR EM 31/12	4.190,95	46.754.472,30	19.822.367,13	0,01	494.904,47	435.479,13	68.482,65
SALDO DE CAIXA E BANCOS	127.048,59	20.274.325,84	18.934.477,32	457.783,66	865.233,99	817.655,90	876.955,79
TOTAL DA DÍVIDA ATIVA	432.280,01	0,00	18.031.273,73	48.836,57	544.012,60	502.924,51	589.294,44
VR. DA DÍVIDA ATIVA RECEBIDA NO EXERCÍCIO	11.394,40	0,00	2.913.554,64	10.521,17	145.519,06	16.336,97	63.178,92
VR. DA DÍVIDA ATIVA INSCRITA NO EXERCÍCIO	87.247,78	0,00	3.300.937,08	21.737,89	204.922,51	27.076,94	118.572,35
SLD. DEVEDOR DE OPER. ORÇAM. CRÉDITO	0,00	0,00	0,00	0,00	0,00	0,00	0,00
SLD. DEVEDOR DE ARO's	0,00	0,00	40.107.856,69	0,00	0,00	0,00	0,00
QUANTIDADE DE SERVIDORES EFETIVOS	229	4.555	2.070	120	0	251	283
QUANTIDADE DE SERVIDORES EM COMISSÃO	0	0	435	21	0	5	23
VR. DESPESA DE PESSOAL EM 31/12	3.203.072,35	14.613.054,21	78.439.916,91	2.088.164,26	4.445.779,95	3.589.784,68	5.063.301,64
- PERCENTUAL EM RELAÇÃO À R.C.L.	53,94	5,16	45,42	34,50	47,64	49,82	41,50
VR. DÍVIDA REF. A PRECATÓRIOS JUDICIAIS	0,00	0,00	21.890.024,37	0,00	0,00	66.814,75	0,00
RECEITA PROVENIENTE DE IMPOSTOS	5.123.059,08	169.093.632,67	110.853.513,48	5.560.958,03	8.070.100,27	5.945.843,25	6.913.934,71
MDE - APLIC. RECURSOS NA EDUC. INFANTIL E ENSINO FUNDAMENTAL	1.335.096,22	49.053.167,02	29.993.752,63	1.434.369,39	2.189.054,53	1.733.391,08	1.808.635,54
- PERCENTUAL EM REL. À REC. PROV. IMPOSTOS	26,06	29,01	27,06	25,79	27,13	29,15	26,16
MDE - APLIC. RECURSOS NO ENS. FUNDAMENTAL	1.330.735,28	14.613.054,21	19.202.838,41	1.114.579,20	1.753.469,02	1.541.865,31	769.848,29
- PERCENTUAL REL. À REC. PROV. IMPOSTOS	25,97	39,83	64,02	77,71	21,86	22,24	10,64
REMUNERAÇÃO DOS PROFIS. DO MAGISTÉRIO FUND.	601.756,60	0,00	12.179.861,39	31.292,04	694.957,40	1.008.065,91	2.431.700,15
- PERCENTUAL EM REL. AO FUNDEB	60,89	0,00	0,00	84,90	66,50	76,40	60,05
CONTA VINCULADA AO FUNDEB - SALDO DISPONÍVEL FINAL APURADO EM 31/12	23.108,79	0,00	0,00	241,35	0,00	4.182,72	36.983,38
SALDO BANCÁRIO CONCILIADO DA CONTA VINCULADA AO FUNDEB EM 31/12	23.108,79	0,00	0,00	241,35	0,00	4.182,72	336.720,34
VR. DA (IN) SUFICIÊNCIA FINANCEIRA DE RESTOS A PAGAR NO ENSINO	0,00	0,00	0,00	0,00	0,00	0,00	0,00
APLIC. RECURSOS EM AÇÕES E SERVIÇOS SAÚDE	1.340.899,51	0,00	23.228.330,20	1.214.340,67	1.382.604,95	956.434,85	1.842.273,19
- PERCENTUAL EM RELAÇÃO À RECEITA DE IMPOSTOS	26,17	0,00	20,95	21,84	17,13	16,09	26,65



TCESP - DADOS C/ BASE EM 31.12.2007	ARIRANHA	ARTUR NOGUEIRA	ARUJA	ASPASIA	ASSIS	ATIBAIA	AURIFLAMA
RECEITA PREVISTA	17.870.000,00	43.903.002,00	89.490.000,00	4.302.000,00	103.373.056,00	146.350.000,00	13.843.000,00
RECEITA ARRECADADA	20.568.159,90	45.384.234,85	84.920.301,60	6.572.946,53	109.250.754,92	161.177.891,88	17.023.106,92
RECEITA CORRENTE LÍQUIDA	19.429.844,43	44.781.178,25	84.093.288,53	5.430.425,61	100.016.147,78	175.318.749,29	14.848.702,54
DESPESA FIXADA FINAL	19.110.404,73	48.157.472,00	102.200.793,83	5.563.751,50	102.594.644,23	172.429.196,18	14.583.000,00
DESPESA REALIZADA	19.522.929,45	44.836.496,92	82.727.056,27	4.768.143,18	102.675.053,31	155.849.286,94	14.309.325,34
RESULTADO EXECUÇÃO ORÇAMENTÁRIA	1.045.230,45	547.737,93	2.193.245,33	1.804.803,35	6.575.701,61	5.328.604,94	2.713.781,58
- PERCENTUAL EM RELAÇÃO À RECEITA ARRECADADA	5,08	1,21	2,58	27,46	6,02	3,31	15,94
- PERCENTUAL EM RELAÇÃO À R.C.L.	5,38	1,22	2,61	33,24	6,57	3,04	18,28
RESULTADO FINANCEIRO	246.403,42	10.830.759,76	11.134.958,55	1.921.372,61	72.938.691,28	12.555.174,08	550.631,73
- PERCENTUAL EM RELAÇÃO À R.C.L.	1,27	24,19	13,24	35,38	72,93	7,16	3,71
MONTANTE DA DÍVIDA FLUTUANTE	404.069,95	2.933.951,34	10.719.367,81	266.603,15	6.009.325,98	24.899.371,24	1.272.898,32
- PERCENTUAL EM RELAÇÃO À R.C.L.	2,08	6,55	12,75	4,91	6,01	14,20	8,57
MONTANTE DA DÍVIDA FUNDADA	949.652,53	13.888.365,91	10.671.525,43	552.163,10	8.903.212,19	7.645.892,25	311.554,65
- PERCENTUAL EM RELAÇÃO À R.C.L.	4,89	31,01	12,69	10,17	8,90	4,36	2,10
RESTOS A PAGAR EM 31/12	314.993,75	7.598.894,06	7.818.349,54	261.200,80	3.476.361,11	23.840.916,79	1.234.826,29
SALDO DE CAIXA E BANCOS	645.652,50	9.326.835,36	21.820.983,30	2.163.371,42	20.974.528,55	43.361.171,44	1.823.530,05
TOTAL DA DÍVIDA ATIVA	660.180,42	10.419.136,79	0,00	19.405,07	15.288.744,74	3.296.537,21	1.505.657,89
VR. DA DÍVIDA ATIVA RECEBIDA NO EXERCÍCIO	81.839,34	943.656,09	0,00	14.286,25	3.309.507,77	4.399.980,89	95.433,47
VR. DA DÍVIDA ATIVA INSCRITA NO EXERCÍCIO	184.782,08	3.525.057,50	0,00	10.091,41	4.100.925,59	7.623.431,98	469.896,52
SLD. DEVEDOR DE OPER. ORÇAM. CRÉDITO	0,00	0,00	0,00	0,00	143.693,91	0,00	0,00
SLD. DEVEDOR DE ARO's	0,00	0,00	0,00	0,00	0,00	0,00	0,00
QUANTIDADE DE SERVIDORES EFETIVOS	0	842	1.283	145	1.952	1.966	429
QUANTIDADE DE SERVIDORES EM COMISSÃO	0	139	95	12	267	170	25
VR. DESPESA DE PESSOAL EM 31/12	7.626.284,38	19.515.930,28	32.003.507,74	1.817.024,25	8.246.394,58	75.879.408,20	6.893.466,15
- PERCENTUAL EM RELAÇÃO À R.C.L.	39,25	43,58	38,06	33,46	8,25	43,28	46,42
VR. DÍVIDA REF. A PRECATÓRIOS JUDICIAIS	0,00	146.830,31	717.105,64	0,00	0,00	0,00	0,00
RECEITA PROVENIENTE DE IMPOSTOS	17.634.068,72	26.148.046,93	68.646.810,50	4.596.476,81	62.104.475,98	116.484.187,91	11.957.019,61
MDE - APLIC. RECURSOS NA EDUC. INFANTIL E ENSINO FUNDAMENTAL	5.754.737,94	7.251.117,16	20.608.066,38	1.211.440,85	16.188.755,28	29.947.413,76	3.348.228,57
- PERCENTUAL EM REL. À REC. PROV. IMPOSTOS	32,63	27,73	30,02	26,36	26,07	25,71	28,00
MDE - APLIC. RECURSOS NO ENS. FUNDAMENTAL	2.614.477,07	4.949.948,61	12.730.778,24	1.055.282,56	10.233.241,82	21.214.169,53	2.549.301,08
- PERCENTUAL REL. À REC. PROV. IMPOSTOS	45,23	18,93	61,78	87,11	16,48	18,22	21,32
REMUNERAÇÃO DOS PROFIS. DO MAGISTÉRIO FUND.	965.662,56	4.670.714,59	5.211.029,95	31.583,54	8.246.394,58	10.967.314,27	1.023.439,66
- PERCENTUAL EM REL. AO FUNDEB	84,50	70,33	72,11	66,22	65,37	70,20	67,87
CONTA VINCULADA AO FUNDEB - SALDO DISPONÍVEL FINAL APURADO EM 31/12	518,44	1.111.634,13	0,00	2.977,77	2.031.855,51	2.003.533,59	0,00
SALDO BANCÁRIO CONCILIADO DA CONTA VINCULADA AO FUNDEB EM 31/12	518,44	1.116.834,21	0,00	2.977,77	2.031.855,51	2.628.649,52	0,00
VR. DA (IN) SUFICIÊNCIA FINANCEIRA DE RESTOS A PAGAR NO ENSINO	0,00	238.080,48	0,00	12.165,96	0,00	4.353.985,24	0,00
APLIC. RECURSOS EM AÇÕES E SERVIÇOS SAÚDE	3.652.864,94	8.278.005,75	12.619.273,64	826.616,30	13.539.049,88	20.682.094,58	2.807.056,01
- PERCENTUAL EM RELAÇÃO À RECEITA DE IMPOSTOS	20,71	31,66	18,38	17,98	21,80	17,76	23,48

TCESP - DADOS C/ BASE EM 31.12.2007	AVAI	AVANHANDAVA	AVARE	BADY BASSITT	BALBINOS	BALSAMO	BANANAL
RECEITA PREVISTA	7.050.000,00	9.999.000,00	135.581.550,00	16.970.000,00	3.850.000,00	9.370.943,00	13.900.000,00
RECEITA ARRECADADA	8.527.404,47	10.335.110,15	83.590.607,36	16.819.983,26	5.358.669,09	11.992.138,30	14.408.912,41
RECEITA CORRENTE LÍQUIDA	8.343.288,89	10.969.427,99	90.991.435,71	15.138.328,13	5.182.545,81	9.005.667,62	13.292.475,73
DESPESA FIXADA FINAL	9.013.177,32	10.964.400,00	100.341.068,34	16.970.000,00	4.642.137,00	10.663.480,88	13.900.000,00
DESPESA REALIZADA	8.772.196,19	10.832.095,54	100.341.068,34	14.932.360,65	4.589.602,39	10.599.909,36	13.726.560,21
RESULTADO EXECUÇÃO ORÇAMENTÁRIA	-244.791,72	-496.985,39	-16.750.460,98	1.887.622,61	769.066,70	1.392.228,94	682.352,20
- PERCENTUAL EM RELAÇÃO À RECEITA ARRECADADA	-2,87	-4,81	-20,04	11,22	14,35	11,61	4,74
- PERCENTUAL EM RELAÇÃO À R.C.L.	-2,93	-4,53	-18,41	12,47	14,84	15,46	5,13
RESULTADO FINANCEIRO	74.855,14	-1.524.674,92	-36.019.562,35	8.082.013,21	-613.216,34	220.838,38	-2.954.267,96
- PERCENTUAL EM RELAÇÃO À R.C.L.	0,90	-13,90	-39,59	53,39	-11,83	2,45	-22,23
MONTANTE DA DÍVIDA FLUTUANTE	286.990,96	1.772.084,58	40.722.532,35	378.262,66	531.850,80	863.452,81	816.993,93
- PERCENTUAL EM RELAÇÃO À R.C.L.	3,44	16,15	44,75	2,50	10,26	9,59	6,15
MONTANTE DA DÍVIDA FUNDADA	506.630,23	1.080.271,66	4.031.557,40	428.059,52	3.526.211,55	2.230.507,93	13.811.375,04
- PERCENTUAL EM RELAÇÃO À R.C.L.	6,07	9,85	4,43	2,83	68,04	24,77	103,90
RESTOS A PAGAR EM 31/12	215.325,03	1.715.933,76	37.156.082,62	453.680,99	523.781,42	863.452,81	630.461,01
SALDO DE CAIXA E BANCOS	82.904,81	247.254,00	3.324.203,01	8.460.275,87	122.367,32	1.083.037,33	199.018,14
TOTAL DA DÍVIDA ATIVA	363.724,02	1.307.182,82	125.607.250,74	2.072.531,92	44.018,03	981.489,02	0,00
VR. DA DÍVIDA ATIVA RECEBIDA NO EXERCÍCIO	100.035,42	163.269,43	42.040.615,40	357.213,62	4.617,41	150.610,25	0,00
VR. DA DÍVIDA ATIVA INSCRITA NO EXERCÍCIO	113.841,28	338.033,28	100.224.240,07	495.405,24	11.364,90	80.904,70	0,00
SLD. DEVEDOR DE OPER. ORÇAM. CRÉDITO	0,00	0,00	0,00	268.135,67	0,00	0,00	0,00
SLD. DEVEDOR DE ARO's	0,00	0,00	0,00	0,00	0,00	0,00	0,00
QUANTIDADE DE SERVIDORES EFETIVOS	203	282	2.092	0	143	0	341
QUANTIDADE DE SERVIDORES EM COMISSÃO	24	40	109	0	14	0	33
VR. DESPESA DE PESSOAL EM 31/12	3.756.001,86	5.965.173,21	39.925.627,07	6.602.826,97	2.037.865,90	4.254.582,12	6.120.285,58
- PERCENTUAL EM RELAÇÃO À R.C.L.	45,02	54,38	43,88	43,62	39,32	47,24	46,04
VR. DÍVIDA REF. A PRECATÓRIOS JUDICIAIS	0,00	533.358,53	195.770,56	261.600,88	707.804,67	0,00	1.249.365,24
RECEITA PROVENIENTE DE IMPOSTOS	7.505.398,57	8.575.005,35	57.517.789,19	11.374.641,47	4.918.079,23	7.062.526,29	7.875.031,07
MDE - APLIC. RECURSOS NA EDUC. INFANTIL E ENSINO FUNDAMENTAL	2.003.478,09	2.717.364,21	19.492.086,08	3.084.564,07	1.536.774,70	2.004.049,03	2.105.090,70
- PERCENTUAL EM REL. À REC. PROV. IMPOSTOS	26,69	31,69	33,89	27,12	31,25	28,38	26,73
MDE - APLIC. RECURSOS NO ENS. FUNDAMENTAL	830.641,89	1.925.878,36	8.212.320,16	2.191.247,79	510.950,29	1.419.013,44	1.416.220,55
- PERCENTUAL REL. À REC. PROV. IMPOSTOS	90,40	70,87	14,28	19,26	72,49	70,81	71,93
REMUNERAÇÃO DOS PROFIS. DO MAGISTÉRIO FUND.	548.050,16	1.315.858,66	5.279.606,36	1.680.643,42	31.599,01	671.141,96	1.926.943,07
- PERCENTUAL EM REL. AO FUNDEB	61,60	89,45	99,42	72,03	100,00	65,30	64,45
CONTA VINCULADA AO FUNDEB - SALDO DISPONÍVEL FINAL APURADO EM 31/12	0,00	7.972,22	76.301,43	142.112,40	2.666,89	41.453,53	0,00
SALDO BANCÁRIO CONCILIADO DA CONTA VINCULADA AO FUNDEB EM 31/12	0,00	7.972,22	76.301,43	142.112,40	2.666,89	41.453,53	21.961,80
VR. DA (IN) SUFICIÊNCIA FINANCEIRA DE RESTOS A PAGAR NO ENSINO	0,00	141.409,91	6.745.317,51	35.728,30	32.755,70	46.762,71	0,00
APLIC. RECURSOS EM AÇÕES E SERVIÇOS SAÚDE	1.283.516,61	1.698.692,03	13.881.263,62	2.590.256,29	857.362,83	1.625.849,70	0,00
- PERCENTUAL EM RELAÇÃO À RECEITA DE IMPOSTOS	17,10	19,81	24,13	22,77	17,43	23,02	0,00

TCESP - DADOS C/ BASE EM 31.12.2007	BARAO DE ANTONINA	BARBOSA	BARIRI	BARRA BONITA	BARRA DO CHAPEU	BARRA DO TURVO	BARRETOS
RECEITA PREVISTA	5.280.000,00	6.600.000,00	30.750.000,00	37.000,00	6.600.000,00	10.530.000,00	187.375.000,00
RECEITA ARRECADADA	6.324.423,28	9.241.034,40	33.099.308,68	44.378.071,71	7.675.030,92	10.530.514,21	197.319.159,28
RECEITA CORRENTE LÍQUIDA	6.037.764,98	7.967.385,11	33.328.106,56	47.966.732,19	6.752.392,75	13.417.255,70	176.172.112,52
DESPESA FIXADA FINAL	6.114.600,00	8.250.000,00	30.750.000,00	42.957.219,40	6.600.000,00	14.181.200,00	214.919.848,70
DESPESA REALIZADA	6.071.456,99	8.008.684,95	31.826.493,67	42.264.450,85	7.582.089,42	12.900.980,77	193.091.044,69
RESULTADO EXECUÇÃO ORÇAMENTÁRIA	252.966,29	1.232.349,45	1.272.815,01	2.113.620,86	92.941,50	-2.370.466,56	4.228.114,59
- PERCENTUAL EM RELAÇÃO À RECEITA ARRECADADA	4,00	13,34	3,85	4,76	1,21	-22,51	2,14
- PERCENTUAL EM RELAÇÃO À R.C.L.	4,19	15,47	3,82	4,41	1,38	-17,67	2,40
RESULTADO FINANCEIRO	105.422,05	2.231.803,20	1.998.104,33	1.375.861,59	34.625,18	-14.955.428,75	7.525.665,97
- PERCENTUAL EM RELAÇÃO À R.C.L.	1,75	28,01	6,00	2,87	0,51	-111,46	4,27
MONTANTE DA DÍVIDA FLUTUANTE	296.755,86	1.570.782,96	0,00	0,00	1.062.286,71	2.507.680,97	20.164.403,08
- PERCENTUAL EM RELAÇÃO À R.C.L.	4,91	19,72	0,00	0,00	15,73	18,69	11,45
MONTANTE DA DÍVIDA FUNDADA	257.349,37	1.862.316,69	11.932.083,08	3.418.560,20	877.231,77	1.442.646,63	34.142.919,33
- PERCENTUAL EM RELAÇÃO À R.C.L.	4,26	23,37	35,80	7,13	12,99	10,75	19,38
RESTOS A PAGAR EM 31/12	205.028,24	1.361.842,93	1.588.334,94	1.977.074,08	1.430.048,60	811.068,94	14.007.139,86
SALDO DE CAIXA E BANCOS	402.177,91	138.549,38	3.714.643,15	3.269.535,45	807.838,49	1.475.427,03	6.402.222,03
TOTAL DA DÍVIDA ATIVA	252.662,96	1.752.422,90	0,00	4.259.026,02	24.132,90	764.913,74	54.710.195,29
VR. DA DÍVIDA ATIVA RECEBIDA NO EXERCÍCIO	23.792,88	107.623,53	0,00	1.099.900,59	0,00	0,00	8.831.329,56
VR. DA DÍVIDA ATIVA INSCRITA NO EXERCÍCIO	12.272,31	358.470,12	0,00	3.488.469,93	0,00	162.689,94	11.924.907,50
SLD. DEVEDOR DE OPER. ORÇAM. CRÉDITO	0,00	0,00	0,00	0,00	0,00	3.950.327,60	0,00
SLD. DEVEDOR DE ARO's	0,00	0,00	0,00	0,00	0,00	0,00	0,00
QUANTIDADE DE SERVIDORES EFETIVOS	0	186	0	706	0	0	2.231
QUANTIDADE DE SERVIDORES EM COMISSÃO	0	26	0	76	7	0	294
VR. DESPESA DE PESSOAL EM 31/12	2.743.854,47	3.602.397,32	3.599.882,68	19.395.358,34	2.997.635,14	6.254.195,30	87.344.551,21
- PERCENTUAL EM RELAÇÃO À R.C.L.	45,44	45,21	10,80	40,44	44,39	46,61	49,58
VR. DÍVIDA REF. A PRECATÓRIOS JUDICIAIS	0,00	182.834,93	7.623.387,90	2.561.128,40	16.604,62	99.719,29	4.190.934,44
RECEITA PROVENIENTE DE IMPOSTOS	5.279.510,64	6.552.157,22	26.467.350,21	36.982.300,49	5.077.148,30	10.280.054,72	87.340.184,60
MDE - APLIC. RECURSOS NA EDUC. INFANTIL E ENSINO FUNDAMENTAL	1.480.935,75	1.855.604,25	6.900.395,16	10.612.279,29	1.391.734,91	2.793.496,62	24.447.799,92
- PERCENTUAL EM REL. À REC. PROV. IMPOSTOS	28,05	28,32	26,07	28,70	27,41	27,17	27,99
MDE - APLIC. RECURSOS NO ENS. FUNDAMENTAL	999.443,25	1.134.866,95	2.554.978,97	3.591.477,58	1.181.326,07	726.151,02	13.149.852,79
- PERCENTUAL REL. À REC. PROV. IMPOSTOS	18,93	17,33	26,07	1,00	23,27	20,85	15,00
REMUNERAÇÃO DOS PROFIS. DO MAGISTÉRIO FUND.	328.644,74	868.909,72	2.677.431,47	2.894.935,22	669.925,45	1.012.561,59	10.867.195,40
- PERCENTUAL EM REL. AO FUNDEB	69,70	69,24	69,12	77,10	61,70	0,00	0,00
CONTA VINCULADA AO FUNDEB - SALDO DISPONÍVEL FINAL APURADO EM 31/12	0,00	29.004,16	273.723,15	0,00	188.889,24	575.872,98	853.863,88
SALDO BANCÁRIO CONCILIADO DA CONTA VINCULADA AO FUNDEB EM 31/12	0,00	43.315,06	273.723,15	0,00	188.889,24	575.872,98	644.966,50
VR. DA (IN) SUFICIÊNCIA FINANCEIRA DE RESTOS A PAGAR NO ENSINO	0,00	19.954,86	374.161,98	0,00	0,00	0,00	1.723.562,96
APLIC. RECURSOS EM AÇÕES E SERVIÇOS SAÚDE	899.524,40	1.626.498,34	0,00	0,00	1.412.951,17	2.257.000,00	18.437.277,13
- PERCENTUAL EM RELAÇÃO À RECEITA DE IMPOSTOS	17,04	24,82	0,00	0,00	27,83	21,96	21,11

TCESP - DADOS C/ BASE EM 31.12.2007	BARRINHA	BARUERI	BASTOS	BATATAIS	BAURU	BEBEDOURO	BENTO DE ABREU
RECEITA PREVISTA	24.000.000,00	709.000.000,00	21.292.000,00	62.000.000,00	358.375.669,92	101.450.000,00	7.250.000,00
RECEITA ARRECADADA	27.925.300,01	884.961.935,45	22.762.719,71	74.720.253,87	418.899.817,47	83.766.331,50	8.887.439,45
RECEITA CORRENTE LÍQUIDA	27.558.232,17	803.314.329,17	22.004.263,67	64.736.430,14	350.168.124,78	97.264.569,80	9.338.701,74
DESPESA FIXADA FINAL	31.055.500,00	801.009.577,42	23.942.000,00	66.258.968,23	381.199.306,07	101.450.000,00	8.231.923,73
DESPESA REALIZADA	30.008.803,97	792.750.533,32	20.086.911,43	66.258.968,23	351.935.705,32	81.583.311,05	8.081.874,80
RESULTADO EXECUÇÃO ORÇAMENTÁRIA	-2.083.503,96	92.211.402,13	2.675.808,28	8.461.285,64	66.964.112,15	2.183.020,45	805.564,65
- PERCENTUAL EM RELAÇÃO À RECEITA ARRECADADA	-7,46	10,42	11,76	11,32	15,99	2,61	9,06
- PERCENTUAL EM RELAÇÃO À R.C.L.	-7,56	11,48	12,16	13,07	19,12	2,24	8,63
RESULTADO FINANCEIRO	-5.194.513,22	50.230.582,45	247.125,39	-180.702,64	89.203.200,51	780.507,66	164.032,38
- PERCENTUAL EM RELAÇÃO À R.C.L.	-18,85	6,25	1,12	-0,28	25,47	0,80	1,76
MONTANTE DA DÍVIDA FLUTUANTE	4.554.344,08	74.268.454,47	499.949,37	3.914.316,85	88.428.046,59	11.970.087,74	515.725,43
- PERCENTUAL EM RELAÇÃO À R.C.L.	16,53	9,25	2,27	6,05	25,25	12,31	5,52
MONTANTE DA DÍVIDA FUNDADA	18.960.007,62	5.687.180,74	30.893,44	31.352.418,29	234.050.091,02	0,00	0,00
- PERCENTUAL EM RELAÇÃO À R.C.L.	68,80	0,71	0,14	48,43	66,84	0,00	0,00
RESTOS A PAGAR EM 31/12	6.876.258,40	69.404.487,71	539.274,01	3.360.028,04	83.084.753,74	11.724.272,95	444.397,83
SALDO DE CAIXA E BANCOS	847.613,69	124.499.036,92	747.074,76	3.733.614,21	168.336.211,71	12.643.441,89	662.334,76
TOTAL DA DÍVIDA ATIVA	6.522.296,20	32.110.408,99	679.687,18	6.538.106,82	116.051.315,36	9.369.003,88	27.494,29
VR. DA DÍVIDA ATIVA RECEBIDA NO EXERCÍCIO	149.830,26	2.077.017,70	177.348,20	1.056.346,18	10.108.055,63	1.067.358,74	12.216,60
VR. DA DÍVIDA ATIVA INSCRITA NO EXERCÍCIO	1.167.505,65	7.278.684,03	170.269,67	1.115.714,71	1.946.226,29	1.642.049,67	18.403,17
SLD. DEVEDOR DE OPER. ORÇAM. CRÉDITO	0,00	0,00	0,00	0,00	0,00	0,00	0,00
SLD. DEVEDOR DE ARO's	0,00	0,00	0,00	0,00	0,00	0,00	0,00
QUANTIDADE DE SERVIDORES EFETIVOS	0	6.207	527	1.065	4.727	0	185
QUANTIDADE DE SERVIDORES EM COMISSÃO	0	1.331	13	55	256	0	20
VR. DESPESA DE PESSOAL EM 31/12	11.734.596,59	277.552.356,49	10.910.238,65	31.681.652,66	164.332.042,78	43.983.122,34	4.241.211,27
- PERCENTUAL EM RELAÇÃO À R.C.L.	42,58	34,55	49,58	48,94	46,93	45,22	45,42
VR. DÍVIDA REF. A PRECATÓRIOS JUDICIAIS	12.219.825,27	13.127.915,61	0,00	0,00	18.256.894,72	27.513,72	0,00
RECEITA PROVENIENTE DE IMPOSTOS	14.841.674,59	713.098.642,52	18.537.710,56	47.976.276,88	224.443.774,19	58.591.606,02	8.739.671,59
MDE - APLIC. RECURSOS NA EDUC. INFANTIL E ENSINO FUNDAMENTAL	4.462.097,37	180.618.743,60	29,92	13.933.826,84	58.070.284,13	16.609.990,13	2.512.706,86
- PERCENTUAL EM REL. À REC. PROV. IMPOSTOS	30,06	25,33	0,00	29,04	25,87	28,35	28,75
MDE - APLIC. RECURSOS NO ENS. FUNDAMENTAL	3.532.105,25	153.413.316,02	4.287.194,03	5.148.424,81	16.000.279,66	7.167.957,95	387.104,01
- PERCENTUAL REL. À REC. PROV. IMPOSTOS	79,16	70,03	22,88	10,74	27,55	12,11	4,43
REMUNERAÇÃO DOS PROFIS. DO MAGISTÉRIO FUND.	5.705.258,43	65.047.324,02	354.519,29	5.948.840,56	16.449.999,15	6.419.832,38	148.053,64
- PERCENTUAL EM REL. AO FUNDEB	63,21	68,76	100,00	86,50	78,10	61,00	1,69
CONTA VINCULADA AO FUNDEB - SALDO DISPONÍVEL FINAL APURADO EM 31/12	0,00	0,00	0,00	473.116,98	319.409,46	673.365,66	11.615,00
SALDO BANCÁRIO CONCILIADO DA CONTA VINCULADA AO FUNDEB EM 31/12	0,00	0,00	7.690,12	473.116,98	319.530,35	652.302,30	11.615,00
VR. DA (IN) SUFICIÊNCIA FINANCEIRA DE RESTOS A PAGAR NO ENSINO	0,00	43.073.094,30	0,00	0,00	319.409,46	21.063,36	0,00
APLIC. RECURSOS EM AÇÕES E SERVIÇOS SAÚDE	5.106.168,69	145.708.749,35	5.748.401,55	11.413.989,26	50.049.808,95	16.443.279,53	1.669.688,08
- PERCENTUAL EM RELAÇÃO À RECEITA DE IMPOSTOS	34,40	20,43	31,01	23,79	22,30	28,06	19,10

TCESP - DADOS C/ BASE EM 31.12.2007	BERNARDINO DE CAMPOS	BERTIOGA	BILAC	BIRIGUI	BIRITIBA MIRIM	BOA ESPERANCA DO SUL	BOCAINA
RECEITA PREVISTA	10.472.000,00	164.215.139,00	8.155.297,69	111.384.000,00	23.971.200,00	18.396.400,00	14.850.000,00
RECEITA ARRECADADA	11.747.108,81	145.435.721,39	9.236.955,54	106.734.119,44	26.759.069,81	23.813.248,06	18.935.839,12
RECEITA CORRENTE LÍQUIDA	11.265.290,18	136.355.104,42	9.431.197,03	110.237.331,55	21.337.361,45	21.371.099,89	16.703.067,03
DESPESA FIXADA FINAL	12.889.500,00	163.641.381,00	9.636.043,27	111.644.000,00	27.047.500,00	25.217.545,00	18.289.556,80
DESPESA REALIZADA	12.020.300,59	120.361.840,68	9.192.946,13	106.048.078,81	25.511.742,36	22.756.737,47	17.908.938,83
RESULTADO EXECUÇÃO ORÇAMENTÁRIA	-273.191,78	25.073.880,71	44.009,41	686.040,63	1.247.327,45	1.056.510,59	1.026.900,29
- PERCENTUAL EM RELAÇÃO À RECEITA ARRECADADA	-2,33	17,24	0,48	0,64	4,66	4,44	5,42
- PERCENTUAL EM RELAÇÃO À R.C.L.	-2,43	18,39	0,47	0,62	5,85	4,94	6,15
RESULTADO FINANCEIRO	772.808,40	68.582.166,82	29.551,58	-9.650.189,11	-2.835.139,90	2.100.240,50	66.323,01
- PERCENTUAL EM RELAÇÃO À R.C.L.	6,86	50,30	0,31	-8,75	-13,29	9,83	0,40
MONTANTE DA DÍVIDA FLUTUANTE	382.000,00	11.105.746,25	823.357,28	24.826.190,32	3.739.202,10	4.155.450,44	1.695.952,13
- PERCENTUAL EM RELAÇÃO À R.C.L.	3,46	8,14	8,73	22,52	17,52	19,44	10,15
MONTANTE DA DÍVIDA FUNDADA	132.495,70	13.695.415,40	733.928,85	18.761.449,63	303.958,21	0,00	189.250,00
- PERCENTUAL EM RELAÇÃO À R.C.L.	1,18	10,04	7,78	17,02	1,42	0,00	1,13
RESTOS A PAGAR EM 31/12	382.000,00	9.940.660,44	86.770,55	23.685.541,16	4.043.160,31	3.738.745,09	1.663.968,12
SALDO DE CAIXA E BANCOS	1.162.552,24	66.517.254,79	553.705,91	15.056.564,48	483.870,49	6.261.894,95	1.762.275,14
TOTAL DA DÍVIDA ATIVA	0,00	87.493.090,93	744.951,05	35.472.280,46	2.009.594,48	1.969.122,72	1.471.994,48
VR. DA DÍVIDA ATIVA RECEBIDA NO EXERCÍCIO	0,00	14.289.606,22	158.302,73	4.800.799,55	560.099,39	220.152,62	0,00
VR. DA DÍVIDA ATIVA INSCRITA NO EXERCÍCIO	0,00	21.657.975,93	255.659,04	9.507.799,43	742.679,63	325.248,24	0,00
SLD. DEVEDOR DE OPER. ORÇAM. CRÉDITO	0,00	0,00	0,00	0,00	0,00	0,00	0,00
SLD. DEVEDOR DE ARO's	0,00	0,00	0,00	0,00	0,00	0,00	0,00
QUANTIDADE DE SERVIDORES EFETIVOS	199	1.247	213	1.992	604	395	0
QUANTIDADE DE SERVIDORES EM COMISSÃO	5	95	54	266	52	51	0
VR. DESPESA DE PESSOAL EM 31/12	4.337.497,67	12.421.564,34	4.151.161,83	44.539.324,39	10.032.310,00	9.011.480,30	7.462.722,30
- PERCENTUAL EM RELAÇÃO À R.C.L.	38,50	9,11	44,02	40,40	47,02	42,17	44,68
VR. DÍVIDA REF. A PRECATÓRIOS JUDICIAIS	0,00	0,00	0,00	3.997.551,67	0,00	0,00	0,00
RECEITA PROVENIENTE DE IMPOSTOS	2.102.563,00	95.930.239,81	7.048.917,00	73.514.061,31	15.015.128,05	15.347.060,49	13.755.834,27
MDE - APLIC. RECURSOS NA EDUC. INFANTIL E ENSINO FUNDAMENTAL	525.640,75	26.885.796,65	1.857.904,14	18.611.885,40	5.991.042,80	5.070.272,19	3.726.982,43
- PERCENTUAL EM REL. À REC. PROV. IMPOSTOS	25,00	28,03	26,36	25,32	39,90	33,04	27,09
MDE - APLIC. RECURSOS NO ENS. FUNDAMENTAL	2.055.434,06	11.893.883,92	1.461.970,60	10.483.055,34	5.246.194,96	1.991.956,80	2.649.473,20
- PERCENTUAL REL. À REC. PROV. IMPOSTOS	15,00	12,40	20,74	14,26	22,00	39,28	71,08
REMUNERAÇÃO DOS PROFIS. DO MAGISTÉRIO FUND.	0,00	8.186.050,86	654.889,03	8.391.467,92	3.151.454,62	3.001.469,60	1.372.468,73
- PERCENTUAL EM REL. AO FUNDEB	0,00	8,54	65,94	71,26	0,00	64,30	71,89
CONTA VINCULADA AO FUNDEB - SALDO DISPONÍVEL FINAL APURADO EM 31/12	319.286,28	818.976,90	4.899,18	1.892.258,86	61.862,24	1.238.233,34	170.698,28
SALDO BANCÁRIO CONCILIADO DA CONTA VINCULADA AO FUNDEB EM 31/12	319.286,28	918.415,97	4.899,18	1.891.989,60	61.862,24	1.408.376,31	172.284,68
VR. DA (IN) SUFICIÊNCIA FINANCEIRA DE RESTOS A PAGAR NO ENSINO	0,00	1.667.346,14	0,00	0,00	0,00	1.238.233,34	134.336,79
APLIC. RECURSOS EM AÇÕES E SERVIÇOS SAÚDE	2.032.609,76	19.236.301,16	1.509.573,44	14.825.562,74	5.991.042,80	3.666.132,43	3.021.296,50
- PERCENTUAL EM RELAÇÃO À RECEITA DE IMPOSTOS	96,67	20,05	21,42	20,17	39,90	23,89	21,96

TCESP - DADOS C/ BASE EM 31.12.2007	BOFETE	BOITUVA	BOM JESUS DOS PERDOES	BOM SUCESSO DE ITARARE	BORA	BORACEIA	BORBOREMA
RECEITA PREVISTA	11.597.070,00	62.702.000,00	21.635.900,00	5.735.600,00	3.990.000,00	6.055.000,00	17.139.260,00
RECEITA ARRECADADA	12.330.568,42	58.686.692,66	24.303.399,41	6.191.154,92	5.390.305,53	8.410.937,65	18.905.044,70
RECEITA CORRENTE LÍQUIDA	11.974.319,71	58.351.489,45	23.042.589,24	6.019.381,88	5.163.344,09	8.019.391,65	18.960.719,31
DESPESA FIXADA FINAL	11.597.070,00	59.113.962,19	23.392.302,00	5.735.600,00	3.990.000,00	7.391.924,12	18.126.577,09
DESPESA REALIZADA	12.131.970,26	59.113.962,19	22.475.554,30	5.943.706,64	4.558.449,83	7.217.507,59	18.126.577,09
RESULTADO EXECUÇÃO ORÇAMENTÁRIA	198.598,16	-427.269,53	1.827.845,11	247.448,28	831.855,70	1.193.430,06	778.467,61
- PERCENTUAL EM RELAÇÃO À RECEITA ARRECADADA	1,61	-0,73	7,52	4,00	15,43	14,19	4,12
- PERCENTUAL EM RELAÇÃO À R.C.L.	1,66	-0,73	7,93	4,11	16,11	14,88	4,11
RESULTADO FINANCEIRO	456.771,06	2.666.918,42	12.027.342,57	372.340,80	715.107,34	330.270,50	361.670,94
- PERCENTUAL EM RELAÇÃO À R.C.L.	3,81	4,57	52,20	6,19	13,85	4,12	1,91
MONTANTE DA DÍVIDA FLUTUANTE	524.875,24	1.332.464,19	2.533.066,11	237.408,22	59.533,37	120.871,45	1.257.197,67
- PERCENTUAL EM RELAÇÃO À R.C.L.	4,38	2,28	10,99	3,94	1,15	1,51	6,63
MONTANTE DA DÍVIDA FUNDADA	3.796.669,95	1.585.655,44	985.838,71	330.401,33	14.671,01	0,00	5.053.004,79
- PERCENTUAL EM RELAÇÃO À R.C.L.	31,71	2,72	4,28	5,49	0,28	0,00	26,65
RESTOS A PAGAR EM 31/12	354.170,73	799.334,19	2.496.119,45	123.077,01	0,01	90.867,69	1.107.377,19
SALDO DE CAIXA E BANCOS	981.646,30	3.999.330,57	14.231.667,88	93.668,34	774.640,71	734.872,21	1.645.684,66
TOTAL DA DÍVIDA ATIVA	0,00	3.660.899,61	3.382.347,27	142.727,47	9.591,02	190.743,91	0,00
VR. DA DÍVIDA ATIVA RECEBIDA NO EXERCÍCIO	0,00	1.617.576,18	545.857,93	31.589,25	3.728,51	13.684,40	0,00
VR. DA DÍVIDA ATIVA INSCRITA NO EXERCÍCIO	0,00	2.065.388,07	884.453,09	48.593,39	3.592,65	96.482,12	0,00
SLD. DEVEDOR DE OPER. ORÇAM. CRÉDITO	0,00	0,00	0,00	0,00	0,00	0,00	0,00
SLD. DEVEDOR DE ARO's	0,00	0,00	0,00	0,00	0,00	0,00	0,00
QUANTIDADE DE SERVIDORES EFETIVOS	0	1.328	394	118	0	0	525
QUANTIDADE DE SERVIDORES EM COMISSÃO	0	109	20	26	0	0	35
VR. DESPESA DE PESSOAL EM 31/12	5.099.814,30	26.637.041,87	9.012.015,44	2.641.238,24	1.551.236,52	2.677.632,86	222.148,10
- PERCENTUAL EM RELAÇÃO À R.C.L.	42,59	45,65	39,11	43,88	30,04	33,39	1,17
VR. DÍVIDA REF. A PRECATÓRIOS JUDICIAIS	318.229,95	162.212,70	106.068,00	0,00	0,00	0,00	121.771,72
RECEITA PROVENIENTE DE IMPOSTOS	9.589.786,01	40.141.415,63	13.093.789,61	5.064.662,63	4.967.213,22	6.786.107,36	14.232.567,76
MDE - APLIC. RECURSOS NA EDUC. INFANTIL E ENSINO FUNDAMENTAL	2.478.309,43	10.663.487,44	3.807.247,08	1.266.658,51	1.337.425,18	1.742.138,72	3.643.199,22
- PERCENTUAL EM REL. À REC. PROV. IMPOSTOS	25,84	26,56	29,08	25,01	26,93	25,67	25,60
MDE - APLIC. RECURSOS NO ENS. FUNDAMENTAL	1.695.547,12	8.266.557,96	1.867.239,21	750.883,94	1.293.692,40	1.317.909,09	904.911,75
- PERCENTUAL REL. À REC. PROV. IMPOSTOS	17,68	20,59	15,13	14,83	26,04	19,42	42,54
REMUNERAÇÃO DOS PROFIS. DO MAGISTÉRIO FUND.	729.352,89	7.880.797,56	2.319.240,45	590.142,94	124.266,07	120.269,67	222.148,10
- PERCENTUAL EM REL. AO FUNDEB	34,60	66,80	74,39	64,88	68,41	69,20	78,60
CONTA VINCULADA AO FUNDEB - SALDO DISPONÍVEL FINAL APURADO EM 31/12	430.795,16	172.560,96	0,00	29.417,69	184,46	0,00	8.393,75
SALDO BANCÁRIO CONCILIADO DA CONTA VINCULADA AO FUNDEB EM 31/12	430.795,16	431.259,33	0,00	2.190,60	184,46	0,00	8.393,75
VR. DA (IN) SUFICIÊNCIA FINANCEIRA DE RESTOS A PAGAR NO ENSINO	430.795,16	333.962,04	547.600,55	29.785,15	0,00	0,00	0,00
APLIC. RECURSOS EM AÇÕES E SERVIÇOS SAÚDE	2.324.896,77	9.437.217,37	3.273.447,40	883.424,41	832.173,06	1.358.272,52	4.076.718,64
- PERCENTUAL EM RELAÇÃO À RECEITA DE IMPOSTOS	24,24	23,51	25,00	17,44	16,75	20,02	28,64

TCEP - DADOS C/ BASE EM 31.12.2007	BOREBI	BOTUCATU	BRAGANCA PAULISTA	BRAUNA	BREJO ALEGRE	BRODOWSKI	BROTAS
RECEITA PREVISTA	6.185.000,00	113.415.278,00	158.904.871,00	6.500.000,00	5.784.550,00	24.628.800,00	29.702.000,00
RECEITA ARRECADADA	6.673.449,58	125.361.649,13	175.740.418,45	8.460.870,49	6.580.869,28	25.320.365,13	31.560.858,41
RECEITA CORRENTE LÍQUIDA	6.424.199,58	123.247.078,55	172.103.280,08	7.000.001,80	6.607.578,85	23.220.144,09	30.930.925,94
DESPESA FIXADA FINAL	6.888.850,00	133.777.291,59	158.904.871,00	6.500.000,00	6.341.550,00	26.825.580,68	31.234.700,00
DESPESA REALIZADA	6.804.117,61	120.887.765,80	155.450.973,92	7.675.753,82	6.030.614,25	23.583.725,79	31.059.292,76
RESULTADO EXECUÇÃO ORÇAMENTÁRIA	-130.668,03	4.473.883,33	20.289.444,53	785.116,67	550.255,03	1.736.639,34	501.565,65
- PERCENTUAL EM RELAÇÃO À RECEITA ARRECADADA	-1,96	3,57	11,55	9,28	8,36	6,86	1,59
- PERCENTUAL EM RELAÇÃO À R.C.L.	-2,03	3,63	11,79	11,22	8,33	7,48	1,62
RESULTADO FINANCEIRO	205.470,35	25.483.727,08	8.514.792,96	-590.111,96	1.126.082,70	4.634.191,80	501.565,65
- PERCENTUAL EM RELAÇÃO À R.C.L.	3,20	20,68	4,95	-8,43	17,04	19,96	1,62
MONTANTE DA DÍVIDA FLUTUANTE	0,00	15.952.656,50	23.404.248,28	118.945,37	148.312,32	6.102.085,65	2.599.760,66
- PERCENTUAL EM RELAÇÃO À R.C.L.	0,00	12,94	13,60	1,70	2,24	26,28	8,41
MONTANTE DA DÍVIDA FUNDADA	0,00	0,00	2.207.049,23	459.168,59	148.312,32	8.189.263,72	1.009.063,21
- PERCENTUAL EM RELAÇÃO À R.C.L.	0,00	0,00	1,28	6,56	2,24	35,27	3,26
RESTOS A PAGAR EM 31/12	69.138,61	3.074.639,06	22.595.871,94	766.900,85	150.888,26	5.602.648,13	2.620.880,55
SALDO DE CAIXA E BANCOS	275.608,96	40.957.956,55	31.935.110,99	505.988,67	1.258.437,11	10.752.684,30	4.498.239,48
TOTAL DA DÍVIDA ATIVA	198.917,12	0,00	131.647.115,50	216.082,67	250.379,96	5.352.498,96	4.346.947,36
VR. DA DÍVIDA ATIVA RECEBIDA NO EXERCÍCIO	49.544,93	0,00	9.763.731,93	55.353,54	48.820,28	729.672,28	825.300,11
VR. DA DÍVIDA ATIVA INSCRITA NO EXERCÍCIO	68.115,72	0,00	12.642.555,14	138.869,06	53.000,17	1.371.550,08	1.299.592,81
SLD. DEVEDOR DE OPER. ORÇAM. CRÉDITO	0,00	0,00	0,00	0,00	0,00	0,00	0,00
SLD. DEVEDOR DE ARO's	0,00	0,00	0,00	0,00	0,00	0,00	0,00
QUANTIDADE DE SERVIDORES EFETIVOS	0	0	0	0	138	479	663
QUANTIDADE DE SERVIDORES EM COMISSÃO	19	0	0	0	9	20	48
VR. DESPESA DE PESSOAL EM 31/12	3.130.417,28	9.108.965,28	71.273.055,99	3.652.452,44	2.557.823,54	9.428.849,01	13.790.498,50
- PERCENTUAL EM RELAÇÃO À R.C.L.	48,73	7,39	41,41	52,18	38,71	40,61	44,58
VR. DÍVIDA REF. A PRECATÓRIOS JUDICIAIS	0,00	0,00	4.187.977,36	0,00	0,00	1.429.789,61	25.782,36
RECEITA PROVENIENTE DE IMPOSTOS	5.825.536,29	77.793.471,63	126.903.433,32	5.972.900,29	5.494.618,46	15.367.834,44	24.943.786,61
MDE - APLIC. RECURSOS NA EDUC. INFANTIL E ENSINO FUNDAMENTAL	1.499.805,21	24.800.538,88	32.442.277,32	1.620.813,90	1.453.572,76	3.905.155,24	6.769.262,82
- PERCENTUAL EM REL. À REC. PROV. IMPOSTOS	25,75	31,88	25,56	27,14	26,45	25,41	27,14
MDE - APLIC. RECURSOS NO ENS. FUNDAMENTAL	987.513,53	10.212.620,08	15.011.937,74	585.997,84	554.461,55	3.198.609,34	5.701.992,11
- PERCENTUAL REL. À REC. PROV. IMPOSTOS	16,96	41,18	16,26	36,15	38,15	20,80	83,90
REMUNERAÇÃO DOS PROFIS. DO MAGISTÉRIO FUND.	521.128,70	9.108.965,28	12.109.434,63	394.818,05	354.485,06	2.905.223,95	2.326.134,86
- PERCENTUAL EM REL. AO FUNDEB	60,18	77,20	66,90	57,70	67,40	60,00	68,87
CONTA VINCULADA AO FUNDEB - SALDO DISPONÍVEL FINAL APURADO EM 31/12	0,00	0,00	2.181.922,00	30.910,87	0,00	325.340,72	29.351,50
SALDO BANCÁRIO CONCILIADO DA CONTA VINCULADA AO FUNDEB EM 31/12	0,00	0,00	0,00	2.058,95	0,00	325.340,72	29.351,50
VR. DA (IN) SUFICIÊNCIA FINANCEIRA DE RESTOS A PAGAR NO ENSINO	0,00	0,00	0,00	33.392,91	0,00	0,00	217.118,54
APLIC. RECURSOS EM AÇÕES E SERVIÇOS SAÚDE	997.030,40	15.784.750,62	24.637.772,42	1.383.333,18	984.773,27	3.641.234,64	4.633.002,29
- PERCENTUAL EM RELAÇÃO À RECEITA DE IMPOSTOS	17,11	20,29	19,41	23,16	17,92	23,69	18,57

TCEP - DADOS C/ BASE EM 31.12.2007	BURI	BURITAMA	BURITIZAL	CABRALIA PAULISTA	CABREUVA	CACAPAVA	CACHOEIRA PAULISTA
RECEITA PREVISTA	22.175.000,00	19.908.300,00	10.290.300,00	8.300.000,00	45.280.680,00	96.208.207,00	28.600.000,00
RECEITA ARRECADADA	26.265.878,12	20.765.912,33	10.586.823,01	7.838.287,33	56.138.452,56	98.894.185,00	31.108.776,42
RECEITA CORRENTE LÍQUIDA	25.187.587,37	21.368.407,53	10.559.907,33	6.535.716,24	50.690.332,97	96.231.205,00	28.290.914,12
DESPESA FIXADA FINAL	30.256.724,04	20.992.958,30	10.290.300,00	9.281.600,00	49.772.120,28	105.479.315,00	31.420.000,00
DESPESA REALIZADA	28.561.300,60	20.175.038,47	10.513.692,39	7.290.158,72	46.180.857,52	98.797.812,00	29.163.709,24
RESULTADO EXECUÇÃO ORÇAMENTÁRIA	-2.295.422,48	590.873,86	73.130,62	548.128,61	9.957.595,04	96.373,00	1.945.067,18
- PERCENTUAL EM RELAÇÃO À RECEITA ARRECADADA	-8,74	2,85	0,69	6,99	17,74	0,10	6,25
- PERCENTUAL EM RELAÇÃO À R.C.L.	-9,11	2,77	0,69	8,39	19,64	0,10	6,88
RESULTADO FINANCEIRO	-1.456.499,12	1.671.914,27	572.200,76	-27.880,89	6.811.904,37	-20.586.121,00	-432.733,16
- PERCENTUAL EM RELAÇÃO À R.C.L.	-5,78	7,82	5,42	-0,43	13,44	-21,39	-1,53
MONTANTE DA DÍVIDA FLUTUANTE	10.625.898,04	1.407.488,86	150.914,99	386.011,81	934.765,70	23.785.967,00	3.598.913,13
- PERCENTUAL EM RELAÇÃO À R.C.L.	42,19	6,59	1,43	5,91	1,84	24,72	12,72
MONTANTE DA DÍVIDA FUNDADA	6.614.448,88	2.728.034,05	0,00	12.699,85	267.941,16	21.229.275,00	4.031.646,29
- PERCENTUAL EM RELAÇÃO À R.C.L.	26,26	12,77	0,00	0,19	0,53	22,06	14,25
RESTOS A PAGAR EM 31/12	4.611.702,38	1.307.874,39	138.074,93	385.784,31	793.344,40	22.779.415,00	1.871.289,51
SALDO DE CAIXA E BANCOS	792.374,93	2.684.272,40	722.961,63	358.130,92	7.746.351,88	10.248.344,00	1.022.058,33
TOTAL DA DÍVIDA ATIVA	1.859.132,65	7.675.568,38	213.647,77	229.320,61	7.416.167,78	28.428.999,00	0,00
VR. DA DÍVIDA ATIVA RECEBIDA NO EXERCÍCIO	206.311,58	281.504,21	28.126,53	25.350,11	697.302,17	1.146.272,00	0,00
VR. DA DÍVIDA ATIVA INSCRITA NO EXERCÍCIO	303.206,71	4.357.951,80	43.390,46	55.447,06	4.656.998,96	23.834.892,00	0,00
SLD. DEVEDOR DE OPER. ORÇAM. CRÉDITO	0,00	0,00	0,00	0,00	0,00	0,00	0,00
SLD. DEVEDOR DE ARO's	0,00	0,00	0,00	0,00	0,00	0,00	0,00
QUANTIDADE DE SERVIDORES EFETIVOS	0	0	177	162	825	0	0
QUANTIDADE DE SERVIDORES EM COMISSÃO	0	0	30	4	74	0	0
VR. DESPESA DE PESSOAL EM 31/12	13.844.576,64	7.940.463,28	4.438.170,33	3.346.920,15	21.821.465,86	40.584.778,00	11.511.426,23
- PERCENTUAL EM RELAÇÃO À R.C.L.	54,97	37,16	42,03	51,21	43,05	42,17	40,69
VR. DÍVIDA REF. A PRECATÓRIOS JUDICIAIS	327.546,27	0,00	0,00	0,00	41.975,07	0,00	0,00
RECEITA PROVENIENTE DE IMPOSTOS	15.534.083,52	15.159.468,60	9.607.908,92	5.849.437,63	39.152.878,81	65.503.446,00	20.584.008,51
MDE - APLIC. RECURSOS NA EDUC. INFANTIL E ENSINO FUNDAMENTAL	3.998.362,01	4.083.853,53	2.580.914,92	1.487.147,61	10.231.877,79	17.282.041,00	5.227.831,12
- PERCENTUAL EM REL. À REC. PROV. IMPOSTOS	25,74	26,94	26,86	25,42	26,13	26,38	25,40
MDE - APLIC. RECURSOS NO ENS. FUNDAMENTAL	3.479.222,84	1.588.594,95	1.973.785,58	1.139.106,12	2.967.226,75	11.743.698,00	2.518.520,92
- PERCENTUAL REL. À REC. PROV. IMPOSTOS	22,40	19,00	20,54	19,47	7,58	67,00	15,00
REMUNERAÇÃO DOS PROFIS. DO MAGISTÉRIO FUND.	4.446.817,16	1.203.643,21	1.124.838,13	444.374,07	5.270.214,05	5.803.252,00	2.981.092,52
- PERCENTUAL EM REL. AO FUNDEB	60,19	62,77	70,95	60,98	73,20	70,00	61,30
CONTA VINCULADA AO FUNDEB - SALDO DISPONÍVEL FINAL APURADO EM 31/12	194.148,35	904,00	12.451,52	0,00	134.427,07	281.389,00	135.337,72
SALDO BANCÁRIO CONCILIADO DA CONTA VINCULADA AO FUNDEB EM 31/12	194.148,35	904,00	12.451,45	0,00	135.147,07	281.389,00	134.623,93
VR. DA (IN) SUFICIÊNCIA FINANCEIRA DE RESTOS A PAGAR NO ENSINO	0,00	0,00	0,00	0,00	6.953.007,48	0,00	0,00
APLIC. RECURSOS EM AÇÕES E SERVIÇOS SAÚDE	6.564.675,26	3.285.607,86	1.755.421,74	1.497.981,49	10.436.582,28	20.715.876,00	0,00
- PERCENTUAL EM RELAÇÃO À RECEITA DE IMPOSTOS	42,26	21,67	18,27	25,61	26,66	31,63	0,00

TCESP - DADOS C/ BASE EM 31.12.2007		CACONDE	CAFELANDIA	CAIABU	CAEIRAS	CAJUA	CAJAMAR	CAJATI
RECEITA PREVISTA	27.360.000,00	17.595.337,94	5.324.000,00	64.900.000,00	9.400.000,00	110.000.000,00	40.500.000,00	
RECEITA ARRECADADA	21.725.067,13	17.168.705,43	6.680.135,42	77.846.455,74	10.004.833,56	135.225.625,46	37.723.447,56	
RECEITA CORRENTE LÍQUIDA	20.965.156,46	18.257.363,81	6.510.008,75	77.356.904,45	9.139.423,55	128.427.935,18	37.583.870,36	
DESPESA FIXADA FINAL	21.618.250,00	19.981.149,36	5.324.000,00	77.492.550,00	9.400.000,00	138.771.028,59	39.555.292,17	
DESPESA REALIZADA	20.516.729,14	17.158.892,46	6.781.145,04	73.575.507,41	9.211.486,63	134.153.548,55	39.555.292,17	
RESULTADO EXECUÇÃO ORÇAMENTÁRIA	1.208.337,99	9.812,97	-101.009,62	4.270.948,33	793.346,93	1.072.076,91	-1.831.844,61	
- PERCENTUAL EM RELAÇÃO À RECEITA ARRECADADA	5,56	0,06	-1,51	5,49	7,93	0,79	-4,86	
- PERCENTUAL EM RELAÇÃO À R.C.L.	5,76	0,05	-1,55	5,52	8,68	0,83	-4,87	
RESULTADO FINANCEIRO	1.879.432,63	-2.850.157,81	-1.205.572,03	15.061.044,45	1.857.658,38	-10.938.453,78	186.092,32	
- PERCENTUAL EM RELAÇÃO À R.C.L.	8,96	-15,61	-18,52	19,47	20,33	-8,52	0,50	
MONTANTE DA DÍVIDA FLUTUANTE	503.082,46	3.657.810,35	2.045.065,25	9.523.235,41	1.955.496,26	27.309.372,55	5.513.661,02	
- PERCENTUAL EM RELAÇÃO À R.C.L.	2,40	20,03	31,41	12,31	21,40	21,26	14,67	
MONTANTE DA DÍVIDA FUNDADA	0,00	2.843.123,85	730.846,59	5.537.809,04	7.263.547,26	95.788.648,44	787.915,92	
- PERCENTUAL EM RELAÇÃO À R.C.L.	0,00	15,57	11,23	7,16	79,47	74,59	2,10	
RESTOS A PAGAR EM 31/12	389.082,46	3.377.021,10	987.327,13	8.887.630,54	1.389.804,90	27.309.372,55	5.187.044,27	
SALDO DE CAIXA E BANCOS	1.879.432,63	655.839,81	849.941,94	17.892.776,48	1.857.658,38	18.805.821,56	4.853.094,84	
TOTAL DA DÍVIDA ATIVA	1.788.593,69	4.669.939,97	106.472,65	20.732.600,48	454.817,62	22.083.482,03	2.187.443,87	
VR. DA DÍVIDA ATIVA RECEBIDA NO EXERCÍCIO	606.808,39	510.182,58	0,00	4.393.744,92	18.723,24	2.078.957,27	326.310,70	
VR. DA DÍVIDA ATIVA INSCRITA NO EXERCÍCIO	565.452,32	2.231.536,52	0,00	8.527.200,80	71.019,45	4.216.130,22	607.888,20	
SLD. DEVEDOR DE OPER. ORÇAM. CRÉDITO	0,00	0,00	0,00	0,00	0,00	0,00	0,00	
SLD. DEVEDOR DE ARO's	0,00	0,00	0,00	0,00	0,00	0,00	0,00	
QUANTIDADE DE SERVIDORES EFETIVOS	421	361	194	929	224	1.452	689	
QUANTIDADE DE SERVIDORES EM COMISSÃO	56	49	4	401	40	531	207	
VR. DESPESA DE PESSOAL EM 31/12	8.634.121,85	6.662.819,72	3.199.694,63	36.164.714,21	4.382.083,69	51.942.939,86	19.557.957,89	
- PERCENTUAL EM RELAÇÃO À R.C.L.	41,18	36,49	49,15	46,75	47,95	40,45	52,04	
VR. DÍVIDA REF. A PRECATÓRIOS JUDICIAIS	0,00	713.504,32	0,00	355.907,57	0,00	3.487.759,86	81.703,15	
RECEITA PROVENIENTE DE IMPOSTOS	14.422.635,72	14.371.782,63	6.636.700,55	68.739.031,15	7.549.819,53	96.155.179,50	29.484.349,10	
MDE - APLIC. RECURSOS NA EDUC. INFANTIL E ENSINO FUNDAMENTAL	3.743.502,10	3.960.597,12	1.813.283,43	18.808.500,81	2.146.011,09	24.843.694,31	7.611.947,78	
- PERCENTUAL EM REL. À REC. PROV. IMPOSTOS	25,96	27,56	27,32	27,36	28,42	25,84	25,82	
MDE - APLIC. RECURSOS NO ENS. FUNDAMENTAL	1.588.023,00	3.127.627,20	657.647,92	5.450.453,13	2.016.921,62	11.146.400,19	5.728.928,29	
- PERCENTUAL REL. À REC. PROV. IMPOSTOS	10,99	78,97	15,00	7,93	26,66	61,16	19,43	
REMUNERAÇÃO DOS PROFIS. DO MAGISTÉRIO FUND.	1.824.090,11	184.375,14	613.815,14	3.314.727,14	654.957,60	11.847.533,65	3.773.670,77	
- PERCENTUAL EM REL. AO FUNDEB	62,74	67,90	72,90	84,13	74,10	71,74	63,00	
CONTA VINCULADA AO FUNDEB - SALDO DISPONÍVEL FINAL APURADO EM 31/12	383.633,81	1.774,55	47.197,01	4.525.806,49	0,00	2.426.957,19	528.527,30	
SALDO BANCÁRIO CONCILIADO DA CONTA VINCULADA AO FUNDEB EM 31/12	74.841,80	1.774,55	0,00	4.545.121,63	8.876,28	2.417.141,20	813.422,17	
VR. DA (IN) SUFICIÊNCIA FINANCEIRA DE RESTOS A PAGAR NO ENSINO	0,00	117.240,53	0,00	4.525.806,49	0,00	3.435.849,21	0,00	
APLIC. RECURSOS EM AÇÕES E SERVIÇOS SAÚDE	2.822.918,30	2.443.265,18	1.479.830,04	13.147.172,22	1.262.328,88	22.322.161,91	8.860.684,50	
- PERCENTUAL EM RELAÇÃO À RECEITA DE IMPOSTOS	19,57	17,00	22,30	19,13	16,72	23,21	30,05	

TCESP - DADOS C/ BASE EM 31.12.2007		CAJOBI	CAJURU	CAMPINA DO MONTE ALEGRE	CAMPINAS	CAMPO LIMPO PAULISTA	CAMPOS DO JORDAO	CAMPOS NOVOS PAULISTA
RECEITA PREVISTA	11.500.000,00	21.206.000,00	7.000.000,00	1.950.321.751,00	87.797.068,00	86.000.000,00	6.818.000,00	
RECEITA ARRECADADA	13.691.883,07	24.243.104,80	8.296.113,44	1.844.662.793,51	86.501.923,98	86.599.090,64	9.644.255,81	
RECEITA CORRENTE LÍQUIDA	11.735.090,26	24.234.259,42	8.104.823,41	1.742.847.823,88	80.959.954,05	83.892.884,33	7.978.319,12	
DESPESA FIXADA FINAL	11.500.000,00	21.206.000,00	8.907.904,31	2.223.406.882,69	94.768.068,00	89.579.047,12	9.441.389,20	
DESPESA REALIZADA	12.860.461,74	23.316.710,82	8.274.693,36	1.659.752.042,01	88.876.561,12	86.489.212,68	8.135.780,75	
RESULTADO EXECUÇÃO ORÇAMENTÁRIA	831.421,33	926.393,98	21.420,08	184.910.751,50	-2.374.637,14	109.877,96	1.508.475,06	
- PERCENTUAL EM RELAÇÃO À RECEITA ARRECADADA	6,07	3,82	0,26	10,02	-2,75	0,13	15,64	
- PERCENTUAL EM RELAÇÃO À R.C.L.	7,08	3,82	0,26	10,61	-2,93	0,13	18,91	
RESULTADO FINANCEIRO	1.946,77	-827.739,01	-207.312,55	-182.278.902,32	6.673.215,48	219.959,01	439.794,82	
- PERCENTUAL EM RELAÇÃO À R.C.L.	0,02	-3,42	-2,56	-10,46	8,24	0,26	5,51	
MONTANTE DA DÍVIDA FLUTUANTE	135.709,22	0,00	631.082,68	258.005.457,34	8.471.459,50	8.736.529,40	1.003.458,72	
- PERCENTUAL EM RELAÇÃO À R.C.L.	1,16	0,00	7,79	14,80	10,46	10,41	12,58	
MONTANTE DA DÍVIDA FUNDADA	0,00	1.346.537,03	32.893,72	1.887.624.095,87	33.732.781,30	26.674.567,10	2.187.057,68	
- PERCENTUAL EM RELAÇÃO À R.C.L.	0,00	5,56	0,41	108,31	41,67	31,80	27,41	
RESTOS A PAGAR EM 31/12	83.160,24	1.654.579,17	72.969,24	258.005.457,34	7.840.379,17	8.236.197,83	901.055,13	
SALDO DE CAIXA E BANCOS	137.919,99	2.093.427,72	358.211,96	68.172.401,40	13.705.864,54	8.456.156,84	585.571,00	
TOTAL DA DÍVIDA ATIVA	0,00	2.742.824,85	525.405,64	633.057.922,61	19.882.898,34	73.126.639,36	718.523,72	
VR. DA DÍVIDA ATIVA RECEBIDA NO EXERCÍCIO	0,00	325.157,62	0,00	124.105.234,36	2.349.687,25	2.602.808,23	70.602,15	
VR. DA DÍVIDA ATIVA INSCRITA NO EXERCÍCIO	0,00	675.411,39	135.047,19	771.702.173,52	6.552.629,08	11.530.949,51	219.321,20	
SLD. DEVEDOR DE OPER. ORÇAM. CRÉDITO	0,00	0,00	0,00	0,00	0,00	0,00	0,00	
SLD. DEVEDOR DE ARO's	0,00	0,00	0,00	0,00	0,00	0,00	0,00	
QUANTIDADE DE SERVIDORES EFETIVOS	0	0	166	0	1.084	1.833	245	
QUANTIDADE DE SERVIDORES EM COMISSÃO	0	0	26	0	384	89	16	
VR. DESPESA DE PESSOAL EM 31/12	5.511.438,47	12.499.245,77	3.252.402,19	232.157.879,30	33.218.606,75	32.044.536,55	3.654.617,49	
- PERCENTUAL EM RELAÇÃO À R.C.L.	46,97	51,58	40,13	13,32	41,03	38,20	45,81	
VR. DÍVIDA REF. A PRECATÓRIOS JUDICIAIS	0,00	671.004,67	0,00	139.322.854,98	0,00	16.356.400,98	0,00	
RECEITA PROVENIENTE DE IMPOSTOS	7.226.461,99	16.935.157,77	6.494.015,18	1.321.839.662,53	59.831.220,08	46.021.670,72	6.908.404,69	
MDE - APLIC. RECURSOS NA EDUC. INFANTIL E ENSINO FUNDAMENTAL	2.078.824,82	7.374.896,90	1.755.749,18	340.533.958,99	15.649.962,08	12.491.449,56	2.105.821,23	
- PERCENTUAL EM REL. À REC. PROV. IMPOSTOS	28,77	43,55	27,04	25,76	26,16	27,14	30,48	
MDE - APLIC. RECURSOS NO ENS. FUNDAMENTAL	1.440.330,76	5.558.384,96	1.296.559,01	100.787.781,53	6.558.530,59	4.907.977,03	1.754.137,86	
- PERCENTUAL REL. À REC. PROV. IMPOSTOS	25,22	75,00	20,00	7,62	10,96	4,91	83,00	
REMUNERAÇÃO DOS PROFIS. DO MAGISTÉRIO FUND.	1.675.804,62	0,00	685.269,75	49.534.015,75	9.654.682,84	11.148.468,83	582.169,96	
- PERCENTUAL EM REL. AO FUNDEB	60,60	0,00	61,70	0,00	70,82	63,14	70,58	
CONTA VINCULADA AO FUNDEB - SALDO DISPONÍVEL FINAL APURADO EM 31/12	38.330,46	636.866,67	0,00	13.478.193,55	4.112.336,33	990.473,62	0,00	
SALDO BANCÁRIO CONCILIADO DA CONTA VINCULADA AO FUNDEB EM 31/12	0,00	636.866,67	0,00	13.478.193,55	5.242.903,09	904.745,24	0,00	
VR. DA (IN) SUFICIÊNCIA FINANCEIRA DE RESTOS A PAGAR NO ENSINO	0,00	0,00	0,00	0,00	45.936,76	0,00	0,00	
APLIC. RECURSOS EM AÇÕES E SERVIÇOS SAÚDE	1.687.805,22	4.610.008,98	1.404.302,94	0,00	15.332.217,88	13.293.888,52	1.479.344,95	
- PERCENTUAL EM RELAÇÃO À RECEITA DE IMPOSTOS	23,36	27,22	21,62	0,00	25,63	28,89	21,41	

TCESP - DADOS C/ BASE EM 31.12.2007	CANANEIA	CANAS	CANDIDO MOTA	CANDIDO RODRIGUES	CANITAR	CAPAO BONITO	CAPELA DO ALTO
RECEITA PREVISTA	16.961.250,00	7.300.000,00	31.100.808,00	6.116.096,18	5.901.145,00	52.391.000,00	14.278.000,00
RECEITA ARRECADADA	19.522.022,97	8.085.108,09	31.836.487,39	5.988.652,52	7.727.610,18	48.185.376,18	19.421.125,85
RECEITA CORRENTE LÍQUIDA	16.838.989,68	7.380.188,34	35.127.926,37	6.949.006,20	7.273.840,41	47.335.216,70	17.230.824,85
DESPESA FIXADA FINAL	23.095.181,53	8.173.217,77	31.100.808,00	6.267.361,73	7.717.043,83	52.391.000,00	14.278.000,00
DESPESA REALIZADA	21.014.715,83	7.686.008,27	33.063.664,63	6.262.782,59	7.714.337,36	48.642.050,55	17.096.939,11
RESULTADO EXECUÇÃO ORÇAMENTÁRIA	-1.492.692,86	399.099,82	-1.227.177,24	-274.130,07	13.272,82	-456.674,37	2.324.186,74
- PERCENTUAL EM RELAÇÃO À RECEITA ARRECADADA	-7,65	4,94	-3,85	-4,58	0,17	-0,95	11,97
- PERCENTUAL EM RELAÇÃO À R.C.L.	-8,86	5,41	-3,49	-3,94	0,18	-0,96	13,49
RESULTADO FINANCEIRO	-3.878.616,00	0,00	294.888,61	606.799,53	51.315,03	43.259,26	396.052,55
- PERCENTUAL EM RELAÇÃO À R.C.L.	-23,03	0,00	0,84	8,73	0,71	0,09	2,30
MONTANTE DA DÍVIDA FLUTUANTE	4.497.959,58	547.350,54	2.451.177,25	281.823,13	557.328,77	5.133.862,71	934.043,04
- PERCENTUAL EM RELAÇÃO À R.C.L.	26,71	7,42	6,98	4,06	7,66	10,85	5,42
MONTANTE DA DÍVIDA FUNDADA	11.288.140,02	255.093,52	2.192.505,53	137.253,61	287.860,66	28.762.272,90	730.326,12
- PERCENTUAL EM RELAÇÃO À R.C.L.	67,04	3,46	6,24	1,98	3,96	60,76	4,24
RESTOS A PAGAR EM 31/12	4.477.313,02	435.448,63	2.451.177,25	281.612,13	505.453,45	4.681.036,80	858.613,08
SALDO DE CAIXA E BANCOS	618.407,07	887.889,35	2.818.536,73	757.709,88	569.496,53	4.724.296,06	1.312.300,28
TOTAL DA DÍVIDA ATIVA	67.880.653,72	208.613,27	7.392.791,95	117.844,15	685.414,56	0,00	1.258.489,21
VR. DA DÍVIDA ATIVA RECEBIDA NO EXERCÍCIO	158.419,89	32.825,58	986.650,82	16.202,52	69.315,28	0,00	299.705,21
VR. DA DÍVIDA ATIVA INSCRITA NO EXERCÍCIO	8.018.689,43	56.224,85	2.680.451,40	94.666,44	125.240,12	0,00	429.501,29
SLD. DEVEDOR DE OPER. ORÇAM. CRÉDITO	0,00	0,00	0,00	0,00	0,00	0,00	0,00
SLD. DEVEDOR DE ARO's	0,00	0,00	0,00	0,00	0,00	0,00	0,00
QUANTIDADE DE SERVIDORES EFETIVOS	491	0	0	220	234	1.180	0
QUANTIDADE DE SERVIDORES EM COMISSÃO	43	0	0	7	33	69	0
VR. DESPESA DE PESSOAL EM 31/12	9.565.213,24	4.047.423,87	15.497.729,45	2.314.699,40	3.476.408,01	22.749.209,44	8.135.183,00
- PERCENTUAL EM RELAÇÃO À R.C.L.	56,80	54,84	44,12	33,31	47,79	48,06	47,21
VR. DÍVIDA REF. A PRECATÓRIOS JUDICIAIS	3.113.626,44	0,00	0,00	0,00	15.184,25	2.453.802,68	696.924,04
RECEITA PROVENIENTE DE IMPOSTOS	12.936.245,94	5.762.329,92	24.888.675,88	5.053.746,73	5.026.276,96	28.548.279,38	11.121.472,33
MDE - APLIC. RECURSOS NA EDUC. INFANTIL E ENSINO FUNDAMENTAL	3.706.518,61	1.577.455,76	6.866.914,87	1.478.412,19	1.567.857,13	7.369.182,93	3.122.227,36
- PERCENTUAL EM REL. À REC. PROV. IMPOSTOS	28,65	27,38	27,59	29,25	31,19	25,81	28,07
MDE - APLIC. RECURSOS NO ENS. FUNDAMENTAL	3.395.344,40	1.250.732,11	4.857.959,39	837.521,40	1.189.628,88	4.588.726,41	2.324.543,33
- PERCENTUAL REL. À REC. PROV. IMPOSTOS	26,25	21,43	70,75	66,43	23,66	18,00	20,90
REMUNERAÇÃO DOS PROFIS. DO MAGISTÉRIO FUND.	1.287.907,82	961.849,33	1.907.856,87	393.914,91	1.140.928,44	7.936.562,86	2.568.952,65
- PERCENTUAL EM REL. AO FUNDEB	65,73	60,10	70,03	60,01	62,30	70,20	60,01
CONTA VINCULADA AO FUNDEB - SALDO DISPONÍVEL FINAL APURADO EM 31/12	2.959,98	123.001,86	121.865,19	309,13	0,00	1.395.726,55	499.792,75
SALDO BANCÁRIO CONCILIADO DA CONTA VINCULADA AO FUNDEB EM 31/12	2.959,98	123.001,86	121.865,19	307,18	0,00	1.395.726,55	503.306,66
VR. DA (IN) SUFICIÊNCIA FINANCEIRA DE RESTOS A PAGAR NO ENSINO	565.555,50	0,00	0,00	0,00	83.332,50	180.514,74	0,00
APLIC. RECURSOS EM AÇÕES E SERVIÇOS SAÚDE	4.023.563,33	1.023.487,20	6.336.125,04	1.264.938,00	811.814,59	6.913.565,44	3.483.819,26
- PERCENTUAL EM RELAÇÃO À RECEITA DE IMPOSTOS	31,10	17,76	25,46	25,03	16,15	24,22	31,33

TCESP - DADOS C/ BASE EM 31.12.2007	CAPIVARI	CARAGUATATUBA	CARAPICUIBA	CARDOSO	CASA BRANCA	CASSIA DOS COQUEIROS	CASTILHO
RECEITA PREVISTA	61.643.000,00	172.909.520,00	181.400.000,00	16.000.000,00	27.225.000,00	6.600.000,00	30.400.000,00
RECEITA ARRECADADA	58.588.763,92	161.851.851,39	172.743.977,00	16.602.062,20	36.054.523,41	5.184.751,86	39.742.312,75
RECEITA CORRENTE LÍQUIDA	56.225.664,93	151.641.646,50	162.450.987,00	15.241.197,87	35.376.605,23	6.146.496,76	33.907.045,56
DESPESA FIXADA FINAL	61.643.000,00	172.909.520,00	181.400.000,00	17.952.995,00	40.455.430,00	8.459.110,00	30.400.000,00
DESPESA REALIZADA	59.370.702,08	159.353.093,28	182.196.537,00	16.129.423,96	38.383.339,52	6.461.542,03	34.370.194,94
RESULTADO EXECUÇÃO ORÇAMENTÁRIA	-781.938,16	2.498.758,11	-9.452.560,00	472.638,24	-2.328.816,11	-1.276.790,17	5.372.117,81
- PERCENTUAL EM RELAÇÃO À RECEITA ARRECADADA	-1,33	1,54	-5,47	2,85	-6,46	-24,63	13,52
- PERCENTUAL EM RELAÇÃO À R.C.L.	-1,39	1,65	-5,82	3,10	-6,58	-20,77	15,84
RESULTADO FINANCEIRO	-5.049.057,78	48.144.106,40	155.719.384,00	3.366.934,36	-618.597,50	-391.917,49	3.016.363,63
- PERCENTUAL EM RELAÇÃO À R.C.L.	-8,98	31,75	95,86	22,09	-1,75	-6,38	8,90
MONTANTE DA DÍVIDA FLUTUANTE	3.742.647,11	10.843.441,07	39.525.378,00	323.511,27	4.552.825,35	0,00	7.867.356,33
- PERCENTUAL EM RELAÇÃO À R.C.L.	6,66	7,15	24,33	2,12	12,87	0,00	23,20
MONTANTE DA DÍVIDA FUNDADA	7.388.035,71	17.115.382,52	57.793.821,00	584.232,87	2.341.045,90	0,00	6.690.044,44
- PERCENTUAL EM RELAÇÃO À R.C.L.	13,14	11,29	35,58	3,83	6,62	0,00	19,73
RESTOS A PAGAR EM 31/12	5.369.154,81	10.272.051,31	38.581.207,00	265.278,64	4.330.695,27	890.087,44	724.147,82
SALDO DE CAIXA E BANCOS	23.387.977,93	58.980.094,71	2.679.748,00	3.366.934,36	3.391.955,42	84.107,53	4.186.316,40
TOTAL DA DÍVIDA ATIVA	9.772.423,83	115.801.428,81	219.595.531,00	981.629,49	7.391.890,45	0,00	1.726.793,11
VR. DA DÍVIDA ATIVA RECEBIDA NO EXERCÍCIO	0,00	8.687.071,30	9.570.667,00	153.497,04	481.766,50	0,00	460.332,71
VR. DA DÍVIDA ATIVA INSCRITA NO EXERCÍCIO	0,00	43.156.093,71	28.588.118,00	463.990,87	852.467,30	0,00	570.300,88
SLD. DEVEDOR DE OPER. ORÇAM. CRÉDITO	1.022.343,49	0,00	0,00	0,00	0,00	0,00	0,00
SLD. DEVEDOR DE ARO's	0,00	0,00	0,00	0,00	0,00	0,00	0,00
QUANTIDADE DE SERVIDORES EFETIVOS	1.025	1.690	1.818	0	559	0	648
QUANTIDADE DE SERVIDORES EM COMISSÃO	156	176	983	0	21	0	82
VR. DESPESA DE PESSOAL EM 31/12	23.944.772,64	42.613.231,62	81.931.920,00	6.748.212,15	10.569.916,47	3.170.371,30	15.362.509,84
- PERCENTUAL EM RELAÇÃO À R.C.L.	42,59	28,10	50,43	44,28	29,88	51,58	45,31
VR. DÍVIDA REF. A PRECATÓRIOS JUDICIAIS	974.467,08	0,00	19.204.964,00	0,00	277.105,20	0,00	275.965,54
RECEITA PROVENIENTE DE IMPOSTOS	37.730.176,46	86.318.685,81	123.219.446,00	11.339.665,71	28.623.508,60	5.086.070,54	28.070.338,78
MDE - APLIC. RECURSOS NA EDUC. INFANTIL E ENSINO FUNDAMENTAL	9.707.226,75	23.252.401,03	33.788.877,00	3.177.419,28	7.244.610,03	1.624.109,36	8.387.036,81
- PERCENTUAL EM REL. À REC. PROV. IMPOSTOS	25,73	26,94	27,42	28,02	25,31	31,93	29,88
MDE - APLIC. RECURSOS NO ENS. FUNDAMENTAL	4.784.638,77	13.885.826,23	22.669.329,00	2.696.663,59	2.427.767,73	768.232,17	5.772.054,63
- PERCENTUAL REL. À REC. PROV. IMPOSTOS	17,03	16,09	18,39	23,78	8,48	15,10	20,57
REMUNERAÇÃO DOS PROFIS. DO MAGISTÉRIO FUND.	6.651.711,88	12.092.694,70	9.936.590,00	962.984,36	1.456.974,16	840.490,16	2.122.750,49
- PERCENTUAL EM REL. AO FUNDEB	67,30	63,10	61,90	69,69	80,40	80,90	76,03
CONTA VINCULADA AO FUNDEB - SALDO DISPONÍVEL FINAL APURADO EM 31/12	19.727,57	363.957,11	68.388,00	2.231,92	11,13	0,00	0,00
SALDO BANCÁRIO CONCILIADO DA CONTA VINCULADA AO FUNDEB EM 31/12	19.303,69	364.013,20	68.388,00	2.231,92	11,13	0,00	0,00
VR. DA (IN) SUFICIÊNCIA FINANCEIRA DE RESTOS A PAGAR NO ENSINO	138.602,63	2.081.876,88	2.867.641,00	0,00	0,00	0,00	0,00
APLIC. RECURSOS EM AÇÕES E SERVIÇOS SAÚDE	7.357.302,90	22.317.635,06	36.866.870,00	2.333.040,92	4.551.793,46	1.354.627,05	7.226.903,13
- PERCENTUAL EM RELAÇÃO À RECEITA DE IMPOSTOS	19,50	25,85	29,92	20,57	15,90	26,63	25,75

TCESP - DADOS C/ BASE EM 31.12.2007	CATANDUVA	CATIGUA	CEDRAL	CERQUEIRA CESAR	CERQUILHO	CESARIO LANGE	CHARQUEADA
RECEITA PREVISTA	162.487.000,00	8.249.050,00	11.000.000,00	16.491.778,00	56.500.000,00	16.228.000,00	14.490.000,00
RECEITA ARRECADADA	180.487.890,84	8.389.618,43	11.300.253,01	21.112.598,27	69.927.884,21	17.903.551,24	19.693.433,92
RECEITA CORRENTE LÍQUIDA	165.363.981,49	8.216.656,45	10.895.579,54	19.542.803,70	60.340.192,77	17.715.592,36	16.505.894,71
DESPESA FIXADA FINAL	180.887.413,73	8.249.050,00	11.400.000,00	21.389.127,72	59.759.500,00	16.228.000,00	21.856.179,43
DESPESA REALIZADA	172.732.705,95	8.150.865,06	10.696.627,39	20.749.671,96	53.351.597,19	17.750.373,47	17.291.449,97
RESULTADO EXECUÇÃO ORÇAMENTÁRIA	7.755.184,89	238.753,37	603.625,62	362.926,31	16.576.287,02	153.177,77	2.401.983,95
- PERCENTUAL EM RELAÇÃO À RECEITA ARRECADADA	4,30	2,85	5,34	1,72	23,70	0,86	12,20
- PERCENTUAL EM RELAÇÃO À R.C.L.	4,69	2,91	5,54	1,86	27,47	0,86	14,55
RESULTADO FINANCEIRO	29.780.174,04	2.084.353,61	12.582,47	0,00	38.821.158,67	2.112.493,50	4.570.478,52
- PERCENTUAL EM RELAÇÃO À R.C.L.	18,01	25,37	0,12	0,00	64,34	11,92	27,69
MONTANTE DA DÍVIDA FLUTUANTE	16.102.173,56	182.729,52	226.361,16	876.655,87	312.248,35	0,00	1.664.643,94
- PERCENTUAL EM RELAÇÃO À R.C.L.	9,74	2,22	2,08	4,49	0,52	0,00	10,09
MONTANTE DA DÍVIDA FUNDADA	22.552.448,84	1.757.770,44	1.394.501,92	677.956,88	0,00	2.701.024,68	1.402.411,96
- PERCENTUAL EM RELAÇÃO À R.C.L.	13,64	21,39	12,80	3,47	0,00	15,25	8,50
RESTOS A PAGAR EM 31/12	13.990.771,19	182.729,52	159.786,26	743.849,24	0,00	0,00	1.661.983,03
SALDO DE CAIXA E BANCOS	46.117.298,33	1.667.055,71	221.062,51	76.589,58	39.123.446,29	2.112.421,38	5.714.414,09
TOTAL DA DÍVIDA ATIVA	55.203.186,49	626.429,74	1.471.831,11	2.004.923,30	0,00	1.253.154,50	1.443.367,89
VR. DA DÍVIDA ATIVA RECEBIDA NO EXERCÍCIO	7.986.668,76	37.159,85	95.261,90	393.224,54	0,00	225.409,18	227.072,02
VR. DA DÍVIDA ATIVA INSCRITA NO EXERCÍCIO	15.033.305,37	65.130,92	191.516,25	582.511,46	0,00	285.576,73	365.052,98
SLD. DEVEDOR DE OPER. ORÇAM. CRÉDITO	1.586.800,00	0,00	0,00	0,00	0,00	0,00	0,00
SLD. DEVEDOR DE ARO's	0,00	0,00	0,00	0,00	0,00	0,00	0,00
QUANTIDADE DE SERVIDORES EFETIVOS	1.827	244	156	397	646	0	337
QUANTIDADE DE SERVIDORES EM COMISSÃO	76	28	24	48	28	0	11
VR. DESPESA DE PESSOAL EM 31/12	78.569.020,27	3.319.061,55	4.820.285,85	8.835.064,68	20.791.989,27	7.431.222,66	5.276.190,23
- PERCENTUAL EM RELAÇÃO À R.C.L.	47,51	40,39	44,24	45,21	34,46	41,95	31,97
VR. DÍVIDA REF. A PRECATÓRIOS JUDICIAIS	5.122.096,96	0,00	0,00	6.933,64	0,00	0,00	0,00
RECEITA PROVENIENTE DE IMPOSTOS	95.573.669,64	6.840.304,25	7.941.153,12	14.398.522,36	32.675.119,87	7.071.680,66	11.402.013,88
MDE - APLIC. RECURSOS NA EDUC. INFANTIL E ENSINO FUNDAMENTAL	27.373.605,74	1.802.293,69	7.941.153,12	3.878.674,73	10.046.804,63	5.948.692,85	2.971.329,95
- PERCENTUAL EM REL. À REC. PROV. IMPOSTOS	28,64	26,35	100,00	26,94	30,75	84,12	26,06
MDE - APLIC. RECURSOS NO ENS. FUNDAMENTAL	7.416.561,51	1.356.721,38	967.211,06	3.214.626,95	7.010.963,65	5.483.236,62	2.722.215,58
- PERCENTUAL REL. À REC. PROV. IMPOSTOS	7,76	19,62	25,00	22,33	21,46	84,00	91,62
REMUNERAÇÃO DOS PROFIS. DO MAGISTÉRIO FUND.	12.933.754,67	99.655,45	1.274.305,07	1.899.968,13	6.021.787,23	2.751.555,90	2.120.283,65
- PERCENTUAL EM REL. AO FUNDEB	71,33	99,30	68,30	71,60	72,56	60,40	61,90
CONTA VINCULADA AO FUNDEB - SALDO DISPONÍVEL FINAL APURADO EM 31/12	150.326,18	0,00	11.158,98	82.093,10	54.864,69	117.980,30	276.255,01
SALDO BANCÁRIO CONCILIADO DA CONTA VINCULADA AO FUNDEB EM 31/12	150.326,18	0,00	14.007,28	128.217,38	54.864,69	117.980,30	112.327,25
VR. DA (IN) SUFICIÊNCIA FINANCEIRA DE RESTOS A PAGAR NO ENSINO	423.817,19	0,00	0,00	46.056,13	0,00	0,00	0,00
APLIC. RECURSOS EM AÇÕES E SERVIÇOS SAÚDE	18.423.388,22	0,00	1.776.949,93	2.854.557,50	7.623.857,64	2.727.560,88	2.227.353,45
- PERCENTUAL EM RELAÇÃO À RECEITA DE IMPOSTOS	19,28	0,00	22,38	19,83	23,33	38,57	19,53

TCESP - DADOS C/ BASE EM 31.12.2007	CHAVANTES	CLEMENTINA	COLINA	COLOMBIA	CONCHAL	CONCHAS	CORDEIROPOLIS
RECEITA PREVISTA	15.162.132,00	8.430.000,00	22.234.700,00	13.600.000,00	37.215.000,00	17.102.743,00	51.201.190,00
RECEITA ARRECADADA	15.814.929,97	10.106.160,26	26.491.207,18	16.170.116,23	33.536.099,12	20.666.534,95	51.750.564,08
RECEITA CORRENTE LÍQUIDA	15.395.035,70	9.514.996,59	27.246.652,04	16.097.732,34	29.523.074,04	20.739.338,54	52.094.169,76
DESPESA FIXADA FINAL	17.971.748,58	8.430.000,00	26.484.860,39	17.077.696,88	37.754.000,00	20.946.640,14	51.201.190,00
DESPESA REALIZADA	16.653.685,95	9.657.640,77	26.110.922,89	17.060.911,17	30.963.591,14	20.636.074,46	48.128.323,47
RESULTADO EXECUÇÃO ORÇAMENTÁRIA	-838.755,98	448.519,49	380.284,29	-890.794,94	2.572.507,98	30.460,49	3.622.240,61
- PERCENTUAL EM RELAÇÃO À RECEITA ARRECADADA	-5,30	4,44	1,44	-5,51	7,67	0,15	7,00
- PERCENTUAL EM RELAÇÃO À R.C.L.	-5,45	4,71	1,40	-5,53	8,71	0,15	6,95
RESULTADO FINANCEIRO	4.611.265,49	114.378,93	476.477,10	47.891,61	12.134.917,92	557.204,94	828.380,12
- PERCENTUAL EM RELAÇÃO À R.C.L.	29,95	1,20	1,75	0,30	41,10	2,69	1,59
MONTANTE DA DÍVIDA FLUTUANTE	2.993.061,24	313.608,08	3.149.831,03	1.315.652,88	2.580.968,09	745.098,80	3.502.113,42
- PERCENTUAL EM RELAÇÃO À R.C.L.	19,44	3,30	11,56	8,17	8,74	3,59	6,72
MONTANTE DA DÍVIDA FUNDADA	2.508.290,93	1.258.865,62	10.313.940,44	2.098.077,21	8.369.430,32	2.452.888,67	5.677.006,23
- PERCENTUAL EM RELAÇÃO À R.C.L.	16,29	13,23	37,85	13,03	28,35	11,83	10,90
RESTOS A PAGAR EM 31/12	1.430.914,59	259.046,32	2.458.122,03	1.085.385,13	0,00	0,00	3.295.095,32
SALDO DE CAIXA E BANCOS	1.754.683,15	330.222,01	3.517.741,20	1.236.063,13	7.766.294,95	1.272.623,10	4.373.824,32
TOTAL DA DÍVIDA ATIVA	3.204.412,75	946.550,74	1.659.018,40	853.240,97	3.169.438,56	1.458.032,52	16.234.599,82
VR. DA DÍVIDA ATIVA RECEBIDA NO EXERCÍCIO	459.539,69	131.341,63	139.432,07	64.247,66	1.167.539,69	497.071,96	299.525,76
VR. DA DÍVIDA ATIVA INSCRITA NO EXERCÍCIO	877.499,33	305.498,73	330.231,60	265.316,28	1.509.230,36	383.055,21	899.458,96
SLD. DEVEDOR DE OPER. ORÇAM. CRÉDITO	0,00	0,00	0,00	0,00	0,00	0,00	0,00
SLD. DEVEDOR DE ARO's	0,00	0,00	0,00	0,00	0,00	0,00	727.852,98
QUANTIDADE DE SERVIDORES EFETIVOS	340	196	565	309	751	476	715
QUANTIDADE DE SERVIDORES EM COMISSÃO	36	15	66	43	81	38	56
VR. DESPESA DE PESSOAL EM 31/12	7.864.393,87	3.676.632,97	12.434.542,00	6.802.731,00	14.057.288,02	9.754.537,89	24.071.377,13
- PERCENTUAL EM RELAÇÃO À R.C.L.	51,08	38,64	45,64	42,26	47,61	47,03	46,21
VR. DÍVIDA REF. A PRECATÓRIOS JUDICIAIS	177.443,83	0,00	139.317,68	0,00	6.741.272,53	2.050.341,29	0,00
RECEITA PROVENIENTE DE IMPOSTOS	11.667.342,45	7.678.925,98	20.696.954,86	11.759.061,25	18.363.851,33	15.666.191,34	50.041.661,68
MDE - APLIC. RECURSOS NA EDUC. INFANTIL E ENSINO FUNDAMENTAL	3.261.689,99	2.230.518,74	5.219.744,69	3.446.983,90	5.025.577,69	4.425.753,82	15.605.345,23
- PERCENTUAL EM REL. À REC. PROV. IMPOSTOS	27,96	29,05	25,22	29,31	27,37	28,25	31,18
MDE - APLIC. RECURSOS NO ENS. FUNDAMENTAL	749.207,44	573.651,69	4.339.042,30	2.251.049,08	3.355.014,37	1.356.492,92	6.107.487,63
- PERCENTUAL REL. À REC. PROV. IMPOSTOS	6,42	7,39	83,00	65,00	18,26	31,00	12,20
REMUNERAÇÃO DOS PROFIS. DO MAGISTÉRIO FUND.	1.468.537,35	763.150,34	1.879.029,18	987.999,27	3.485.634,57	0,00	3.063.439,12
- PERCENTUAL EM REL. AO FUNDEB	0,00	73,40	60,10	61,30	69,80	0,00	100,00
CONTA VINCULADA AO FUNDEB - SALDO DISPONÍVEL FINAL APURADO EM 31/12	387.761,31	0,00	380.900,39	20.844,44	19.997,73	0,00	1.799,39
SALDO BANCÁRIO CONCILIADO DA CONTA VINCULADA AO FUNDEB EM 31/12	387.761,31	0,00	380.900,39	20.844,44	31.567,14	0,00	1.799,36
VR. DA (IN) SUFICIÊNCIA FINANCEIRA DE RESTOS A PAGAR NO ENSINO	246.351,01	0,00	569.757,17	0,00	36.016,56	0,00	0,00
APLIC. RECURSOS EM AÇÕES E SERVIÇOS SAÚDE	2.942.207,87	1.568.716,29	3.436.807,79	3.780.098,29	4.300.169,51	0,00	9.430.591,57
- PERCENTUAL EM RELAÇÃO À RECEITA DE IMPOSTOS	25,22	20,43	16,61	32,15	23,42	0,00	18,85

TCESP - DADOS C/ BASE EM 31.12.2007	COROADOS	CORONEL MACEDO	CORUMBATAI	COSMOPOLIS	COSMORAMA	COTIA	CRAVINHOS
RECEITA PREVISTA	6.525.000,00	6.393.937,00	7.600.000,00	62.520.422,00	10.500.000,00	205.000.000,00	29.366.000,00
RECEITA ARRECADADA	7.406.834,82	7.739.564,51	10.619.352,57	64.264.901,01	9.911.942,10	265.106.386,00	39.694.105,18
RECEITA CORRENTE LÍQUIDA	7.267.044,08	7.514.111,66	9.866.540,67	63.936.717,21	9.624.282,50	259.069.306,21	33.742.683,37
DESPESA FIXADA FINAL	6.525.000,00	7.160.380,57	10.626.678,58	64.250.422,00	13.758.502,53	205.190.645,93	36.063.281,33
DESPESA REALIZADA	7.578.575,70	7.043.563,40	10.626.678,58	63.858.270,74	10.138.284,30	197.754.857,24	34.178.514,39
RESULTADO EXECUÇÃO ORÇAMENTÁRIA	-171.740,88	696.001,11	-7.326,01	406.630,27	-226.342,20	67.351.528,76	5.515.590,79
- PERCENTUAL EM RELAÇÃO À RECEITA ARRECADADA	-2,32	8,99	-0,07	0,63	-2,28	25,41	13,90
- PERCENTUAL EM RELAÇÃO À R.C.L.	-2,36	9,26	-0,07	0,64	-2,35	26,00	16,35
RESULTADO FINANCEIRO	-68.590,91	2.056.001,84	251.971,87	1.193.136,59	-157.320,90	10.817.031,71	4.074.662,45
- PERCENTUAL EM RELAÇÃO À R.C.L.	-0,94	27,36	2,55	1,87	-1,63	4,18	12,08
MONTANTE DA DÍVIDA FLUTUANTE	574.983,00	928.246,88	246.040,88	9.673.403,30	200.914,34	17.525.266,87	345.345,28
- PERCENTUAL EM RELAÇÃO À R.C.L.	7,91	12,35	2,49	15,13	2,09	6,76	1,02
MONTANTE DA DÍVIDA FUNDADA	142.235,13	547.322,88	355.447,00	44.779.183,95	222.276,23	14.014.381,79	3.950.484,25
- PERCENTUAL EM RELAÇÃO À R.C.L.	1,96	7,28	3,60	70,04	2,31	5,41	11,71
RESTOS A PAGAR EM 31/12	508.557,40	960.999,82	246.068,56	1.632.485,77	200.914,34	14.160.821,74	495.634,91
SALDO DE CAIXA E BANCOS	506.148,19	2.041.549,08	495.544,58	10.857.571,44	128.569,55	29.923.044,08	4.229.432,94
TOTAL DA DÍVIDA ATIVA	549.359,71	242.653,63	290.955,48	20.618.127,85	433.724,93	60.551.289,22	6.977.976,41
VR. DA DÍVIDA ATIVA RECEBIDA NO EXERCÍCIO	57.681,27	19.275,59	499.884,70	3.340.386,95	0,00	9.583.659,20	887.080,67
VR. DA DÍVIDA ATIVA INSCRITA NO EXERCÍCIO	92.624,69	46.941,53	59.440,86	8.250.559,83	0,00	15.518.239,01	1.693.011,11
SLD. DEVEDOR DE OPER. ORÇAM. CRÉDITO	0,00	0,00	0,00	0,00	0,00	22.218.723,75	0,00
SLD. DEVEDOR DE ARO's	0,00	0,00	0,00	0,00	0,00	0,00	0,00
QUANTIDADE DE SERVIDORES EFETIVOS	145	0	168	0	0	2.886	0
QUANTIDADE DE SERVIDORES EM COMISSÃO	23	0	13	0	0	909	16
VR. DESPESA DE PESSOAL EM 31/12	3.319.665,79	2.879.252,28	4.333.663,64	27.238.911,66	4.160.762,53	115.849.078,71	17.165.372,38
- PERCENTUAL EM RELAÇÃO À R.C.L.	45,68	38,32	43,92	42,60	43,23	44,72	50,87
VR. DÍVIDA REF. A PRECATÓRIOS JUDICIAIS	0,00	0,00	0,00	0,00	161.337,19	65.213.496,77	6.400.684,12
RECEITA PROVENIENTE DE IMPOSTOS	6.510.941,11	6.261.233,33	8.366.629,92	37.684.027,60	7.946.551,06	212.025.672,29	27.544.917,21
MDE - APLIC. RECURSOS NA EDUC. INFANTIL E ENSINO FUNDAMENTAL	1.677.462,46	1.646.944,33	2.408.963,71	9.642.738,02	2.091.567,19	58.843.166,47	7.182.518,59
- PERCENTUAL EM REL. À REC. PROV. IMPOSTOS	25,76	26,30	28,79	25,59	26,32	27,75	26,08
MDE - APLIC. RECURSOS NO ENS. FUNDAMENTAL	1.379.815,87	1.389.396,05	2.108.953,59	4.673.631,43	1.027.678,44	41.017.504,84	4.062.856,44
- PERCENTUAL REL. À REC. PROV. IMPOSTOS	82,25	22,19	25,20	63,78	24,41	19,35	14,75
REMUNERAÇÃO DOS PROFIS. DO MAGISTÉRIO FUND.	529.299,23	420.109,91	907.257,96	8.273.830,56	732.882,34	22.986.292,40	3.390.619,25
- PERCENTUAL EM REL. AO FUNDEB	70,93	63,82	60,48	71,35	76,70	60,50	0,00
CONTA VINCULADA AO FUNDEB - SALDO DISPONÍVEL FINAL APURADO EM 31/12	25.726,21	28.590,19	0,00	2.154.143,06	0,00	103.309,90	684.696,08
SALDO BANCÁRIO CONCILIADO DA CONTA VINCULADA AO FUNDEB EM 31/12	25.726,21	28.590,19	0,00	2.154.143,06	2.141,62	5.021.289,40	684.696,08
VR. DA (IN) SUFICIÊNCIA FINANCEIRA DE RESTOS A PAGAR NO ENSINO	0,00	0,00	0,00	0,00	0,00	5.021.289,40	0,00
APLIC. RECURSOS EM AÇÕES E SERVIÇOS SAÚDE	1.597.045,90	1.068.614,00	1.687.061,14	8.141.323,79	1.695.993,47	38.679.038,73	5.490.555,58
- PERCENTUAL EM RELAÇÃO À RECEITA DE IMPOSTOS	24,53	17,07	20,16	21,60	21,34	18,24	19,93

TCESP - DADOS C/ BASE EM 31.12.2007	CRISTAIS PAULISTA	CRUZALIA	CRUZEIRO	CUBATAO	CUNHA	DESCALVADO	DIADEMA
RECEITA PREVISTA	10.000.000,00	5.308.270,29	70.000.000,00	634.232.286,00	16.346.640,00	41.777.046,00	428.840.735,00
RECEITA ARRECADADA	10.559.244,72	6.853.854,80	69.594.326,53	521.526.023,31	19.711.190,94	51.995.264,78	470.647.369,10
RECEITA CORRENTE LÍQUIDA	10.522.837,29	5.896.009,58	76.377.238,95	498.592.024,00	17.609.580,82	46.047.928,91	431.827.806,07
DESPESA FIXADA FINAL	10.286.727,55	6.391.084,69	70.000.000,00	589.776.099,00	19.633.640,00	47.284.904,21	451.261.687,20
DESPESA REALIZADA	10.286.727,55	5.742.577,36	65.711.573,72	391.697.051,48	19.351.665,08	44.048.343,83	451.261.687,20
RESULTADO EXECUÇÃO ORÇAMENTÁRIA	272.517,17	1.111.277,44	3.882.752,81	129.828.971,83	359.525,86	7.946.920,95	19.385.681,90
- PERCENTUAL EM RELAÇÃO À RECEITA ARRECADADA	2,58	16,21	5,58	24,89	1,82	15,28	4,12
- PERCENTUAL EM RELAÇÃO À R.C.L.	2,59	18,85	5,08	26,04	2,04	17,26	4,49
RESULTADO FINANCEIRO	407.632,81	481.929,91	3.882.752,81	3.553.653,05	694.111,70	5.303.594,43	-48.226.353,36
- PERCENTUAL EM RELAÇÃO À R.C.L.	3,87	8,17	5,08	0,71	3,94	11,52	-11,17
MONTANTE DA DÍVIDA FLUTUANTE	0,00	104.250,56	0,00	0,00	1.346.334,44	1.679.361,27	78.446.922,33
- PERCENTUAL EM RELAÇÃO À R.C.L.	0,00	1,77	0,00	0,00	7,65	3,65	18,17
MONTANTE DA DÍVIDA FUNDADA	0,00	0,00	0,00	269.570.223,23	989.835,59	392.515,39	282.141.606,84
- PERCENTUAL EM RELAÇÃO À R.C.L.	0,00	0,00	0,00	54,07	5,62	0,85	65,34
RESTOS A PAGAR EM 31/12	31.687,84	211.221,14	3.624.509,40	3.481.758,13	1.304.003,55	1.497.365,38	67.074.284,86
SALDO DE CAIXA E BANCOS	487.910,94	883.185,24	2.856.259,01	47.057.113,45	2.040.449,14	6.674.628,00	26.008.584,08
TOTAL DA DÍVIDA ATIVA	238.432,11	0,00	0,00	35.280.130,64	2.382.402,97	4.706.624,82	212.386.760,25
VR. DA DÍVIDA ATIVA RECEBIDA NO EXERCÍCIO	90.730,77	0,00	0,00	686.143,98	224.371,51	786.405,69	13.668.787,29
VR. DA DÍVIDA ATIVA INSCRITA NO EXERCÍCIO	70.929,00	0,00	0,00	1.115.294,11	442.371,96	1.226.258,05	52.505.019,30
SLD. DEVEDOR DE OPER. ORÇAM. CRÉDITO	0,00	0,00	0,00	0,00	0,00	0,00	0,00
SLD. DEVEDOR DE ARO's	0,00	0,00	0,00	0,00	0,00	0,00	0,00
QUANTIDADE DE SERVIDORES EFETIVOS	0	0	1.570	3.817	350	801	0
QUANTIDADE DE SERVIDORES EM COMISSÃO	0	0	270	171	35	148	0
VR. DESPESA DE PESSOAL EM 31/12	4.852.463,28	50.685,21	32.804.265,29	251.074.519,98	5.838.767,01	19.837.917,46	183.515.635,70
- PERCENTUAL EM RELAÇÃO À R.C.L.	46,11	0,86	42,95	50,36	33,16	43,08	42,50
VR. DÍVIDA REF. A PRECATÓRIOS JUDICIAIS	0,00	0,00	0,00	152.753.035,84	0,00	0,00	41.141.289,78
RECEITA PROVENIENTE DE IMPOSTOS	7.426.462,10	5.759.501,79	55.071.667,92	437.427.263,67	13.646.316,92	35.199.990,53	352.159.358,34
MDE - APLIC. RECURSOS NA EDUC. INFANTIL E ENSINO FUNDAMENTAL	2.167.899,28	1.569.230,38	15.564.914,13	132.737.117,18	13.646.316,92	9.082.164,94	104.878.208,70
- PERCENTUAL EM REL. À REC. PROV. IMPOSTOS	29,19	27,25	28,26	30,34	100,00	25,80	29,78
MDE - APLIC. RECURSOS NO ENS. FUNDAMENTAL	3.677.284,08	1.315.042,01	7.469.833,87	48.500.250,39	5.502.093,28	6.283.425,94	20.230.278,17
- PERCENTUAL REL. À REC. PROV. IMPOSTOS	49,55	22,83	13,56	11,09	85,00	17,85	5,74
REMUNERAÇÃO DOS PROFIS. DO MAGISTÉRIO FUND.	1.585.923,43	50.685,21	5.675.726,96	26.625.370,97	1.696.827,87	4.336.813,87	0,00
- PERCENTUAL EM REL. AO FUNDEB	66,60	67,40	65,30	89,72	0,00	66,51	0,00
CONTA VINCULADA AO FUNDEB - SALDO DISPONÍVEL FINAL APURADO EM 31/12	0,00	3.081,17	18.599,10	526.448,00	74.170,70	241.861,80	0,00
SALDO BANCÁRIO CONCILIADO DA CONTA VINCULADA AO FUNDEB EM 31/12	0,00	3.081,17	18.599,10	0,00	74.170,70	271.451,11	0,00
VR. DA (IN) SUFICIÊNCIA FINANCEIRA DE RESTOS A PAGAR NO ENSINO	0,00	0,00	0,00	0,00	97.810,54	0,00	0,00
APLIC. RECURSOS EM AÇÕES E SERVIÇOS SAÚDE	1.901.074,68	1.217.788,86	10.273.075,52	92.104.298,53	2.130.154,18	7.408.859,00	0,00
- PERCENTUAL EM RELAÇÃO À RECEITA DE IMPOSTOS	25,60	21,14	18,65	21,06	15,61	21,05	0,00



TCESP - DADOS C/ BASE EM 31.12.2007	DIRCE REIS	DIVINOLANDIA	DOBRADA	DOIS CORREGOS	DOLCINOPOLIS	DOURADO	DRACENA
RECEITA PREVISTA	4.875.000,00	15.098.000,00	5.926.600,00	26.450.000,00	4.750.000,00	11.500.000,00	40.700.000,00
RECEITA ARRECADADA	6.052.245,85	14.353.241,38	8.913.709,20	24.032.260,83	5.808.444,88	11.398.240,90	44.344.755,07
RECEITA CORRENTE LÍQUIDA	5.466.236,74	11.937.185,25	7.437.472,61	25.129.179,87	5.489.319,96	11.110.590,90	43.264.905,20
DESPESA FIXADA FINAL	5.492.447,51	15.258.000,00	8.532.186,92	26.450.000,00	5.143.200,00	12.695.500,00	47.993.519,73
DESPESA REALIZADA	5.491.306,35	12.897.631,16	8.940.982,07	23.603.689,33	4.978.041,45	12.371.690,95	44.222.451,41
RESULTADO EXECUÇÃO ORÇAMENTÁRIA	560.939,50	1.455.610,22	-27.272,87	428.571,50	830.403,43	-973.450,05	122.303,66
- PERCENTUAL EM RELAÇÃO À RECEITA ARRECADADA	9,27	10,14	-0,31	1,78	14,30	-8,54	0,28
- PERCENTUAL EM RELAÇÃO À R.C.L.	10,26	12,19	-0,37	1,71	15,13	-8,76	0,28
RESULTADO FINANCEIRO	2.492.587,77	3.298.806,76	94.005,17	-177.988,70	-319.944,60	168.321,54	1.432.100,50
- PERCENTUAL EM RELAÇÃO À R.C.L.	45,60	27,63	1,26	-0,71	-5,83	1,51	3,31
MONTANTE DA DÍVIDA FLUTUANTE	87.159,72	156.533,64	647.304,88	1.265.937,70	517.978,41	44.476,84	2.457.383,68
- PERCENTUAL EM RELAÇÃO À R.C.L.	1,59	1,31	8,70	5,04	9,44	0,40	5,68
MONTANTE DA DÍVIDA FUNDADA	3.106,76	4.015.564,88	1.692.310,76	285.111,22	323.222,81	836.886,59	9.300.770,41
- PERCENTUAL EM RELAÇÃO À R.C.L.	0,06	33,64	22,75	1,13	5,89	7,53	21,50
RESTOS A PAGAR EM 31/12	56.609,17	157.944,37	647.304,88	1.170.229,69	236.430,78	393.646,96	2.246.575,29
SALDO DE CAIXA E BANCOS	2.579.747,49	3.452.626,90	784.577,96	1.089.166,02	198.578,26	606.948,18	3.371.773,04
TOTAL DA DÍVIDA ATIVA	38.490,71	693.222,35	974.106,37	940.861,91	25.255,62	641.641,62	6.484.372,76
VR. DA DÍVIDA ATIVA RECEBIDA NO EXERCÍCIO	11.273,65	79.090,63	123.500,33	365.617,61	6.898,50	243.439,86	1.023.875,57
VR. DA DÍVIDA ATIVA INSCRITA NO EXERCÍCIO	4.590,12	148.195,61	250.671,65	433.105,07	12.624,33	256.725,57	1.462.896,94
SLD. DEVEDOR DE OPER. ORÇAM. CRÉDITO	0,00	0,00	0,00	0,00	0,00	0,00	0,00
SLD. DEVEDOR DE ARO's	0,00	0,00	0,00	0,00	0,00	0,00	0,00
QUANTIDADE DE SERVIDORES EFETIVOS	109	0	200	457	0	262	688
QUANTIDADE DE SERVIDORES EM COMISSÃO	20	0	13	55	0	12	115
VR. DESPESA DE PESSOAL EM 31/12	2.071.663,67	4.622.924,68	3.271.709,81	8.498.281,67	2.196.970,08	4.967.454,93	18.530.249,00
- PERCENTUAL EM RELAÇÃO À R.C.L.	37,90	38,73	43,99	33,82	40,02	44,71	42,83
VR. DÍVIDA REF. A PRECATÓRIOS JUDICIAIS	0,00	1.013.128,90	110.444,46	0,00	0,00	0,00	0,00
RECEITA PROVENIENTE DE IMPOSTOS	4.821.742,11	8.753.747,22	6.113.491,68	20.541.876,90	4.602.427,43	8.272.306,12	29.922.372,96
MDE - APLIC. RECURSOS NA EDUC. INFANTIL E ENSINO FUNDAMENTAL	1.297.870,42	2.250.041,30	1.832.912,83	5.467.953,52	1.196.792,00	2.160.951,86	8.417.724,16
- PERCENTUAL EM REL. À REC. PROV. IMPOSTOS	26,92	25,70	29,98	26,62	26,00	26,12	28,13
MDE - APLIC. RECURSOS NO ENS. FUNDAMENTAL	1.062.146,40	1.937.313,65	998.342,96	1.112.383,99	981.102,78	1.516.874,19	4.349.989,85
- PERCENTUAL REL. À REC. PROV. IMPOSTOS	22,03	86,11	16,34	5,42	21,32	18,33	68,48
REMUNERAÇÃO DOS PROFIS. DO MAGISTÉRIO FUND.	41.316,10	0,00	143.311,92	974.603,42	306.687,19	1.404.021,66	4.984.150,03
- PERCENTUAL EM REL. AO FUNDEB	98,14	0,00	60,60	80,12	97,83	61,61	84,57
CONTA VINCULADA AO FUNDEB - SALDO DISPONÍVEL FINAL APURADO EM 31/12	0,00	0,00	4.879,98	89,78	6.025,36	129.855,87	278.984,40
SALDO BANCÁRIO CONCILIADO DA CONTA VINCULADA AO FUNDEB EM 31/12	0,00	0,00	8.017,80	89,78	6.025,36	284.947,24	246.844,21
VR. DA (IN) SUFICIÊNCIA FINANCEIRA DE RESTOS A PAGAR NO ENSINO	0,00	0,00	14.891,73	0,00	6.715,51	0,00	397.416,84
APLIC. RECURSOS EM AÇÕES E SERVIÇOS SAÚDE	899.533,00	1.566.104,62	1.357.780,49	4.300.151,99	1.053.300,03	1.874.466,57	6.949.504,80
- PERCENTUAL EM RELAÇÃO À RECEITA DE IMPOSTOS	18,66	17,89	22,21	20,93	22,89	22,66	23,23

TCESP - DADOS C/ BASE EM 31.12.2007	DUARTINA	DUMONT	ECHAPORA	ELDORADO	ELIAS FAUSTO	ELISIARIO	EMBAUBA
RECEITA PREVISTA	12.150.000,00	9.000.000,00	8.996.000,00	18.401.486,52	18.900.000,00	6.015.000,00	4.281.935,00
RECEITA ARRECADADA	14.016.948,01	10.182.540,38	10.868.637,35	20.246.401,08	20.702.305,52	6.276.017,55	8.911.213,22
RECEITA CORRENTE LÍQUIDA	12.593.031,52	9.909.237,04	9.406.077,76	17.492.448,65	19.343.579,42	6.098.850,20	5.635.625,80
DESPESA FIXADA FINAL	12.150.000,00	10.205.000,00	10.096.644,60	23.098.801,94	22.198.154,39	6.424.567,01	4.281.935,00
DESPESA REALIZADA	13.612.801,96	9.120.105,19	10.096.644,58	20.513.684,12	21.168.334,52	6.312.048,66	5.493.615,20
RESULTADO EXECUÇÃO ORÇAMENTÁRIA	404.146,05	1.062.435,19	771.992,77	-267.283,04	-466.029,00	-36.031,11	3.417.598,02
- PERCENTUAL EM RELAÇÃO À RECEITA ARRECADADA	2,88	10,43	7,10	-1,32	-2,25	-0,57	38,35
- PERCENTUAL EM RELAÇÃO À R.C.L.	3,21	10,72	8,21	-1,53	-2,41	-0,59	60,64
RESULTADO FINANCEIRO	3.360.347,38	1.978.348,76	33.545,10	2.479.845,32	-538.992,82	182.057,22	52.874,55
- PERCENTUAL EM RELAÇÃO À R.C.L.	26,68	19,96	0,36	14,18	-2,79	2,99	0,94
MONTANTE DA DÍVIDA FLUTUANTE	659.270,92	744.473,20	169.344,33	4.412.305,77	15.800,00	131.334,76	63.742,86
- PERCENTUAL EM RELAÇÃO À R.C.L.	5,24	7,51	1,80	25,22	0,08	2,15	1,13
MONTANTE DA DÍVIDA FUNDADA	4.234.903,41	744.473,20	627.229,49	0,00	699.498,00	286.813,62	13.467,36
- PERCENTUAL EM RELAÇÃO À R.C.L.	33,63	7,51	6,67	0,00	3,62	4,70	0,24
RESTOS A PAGAR EM 31/12	464.706,65	406.005,71	473.752,23	3.982.914,55	0,00	90.353,60	63.742,86
SALDO DE CAIXA E BANCOS	998.786,51	2.400.207,30	516.378,18	2.049.790,44	1.515.076,30	313.093,68	123.540,48
TOTAL DA DÍVIDA ATIVA	1.700.670,69	1.790.971,66	357.721,43	437.210,71	1.432.157,78	265.023,79	220.251,25
VR. DA DÍVIDA ATIVA RECEBIDA NO EXERCÍCIO	184.212,25	112.418,75	81.167,11	75.066,51	239.832,11	24.225,96	13.827,39
VR. DA DÍVIDA ATIVA INSCRITA NO EXERCÍCIO	356.689,47	417.523,31	114.440,50	229.187,59	380.480,71	47.226,75	20.017,23
SLD. DEVEDOR DE OPER. ORÇAM. CRÉDITO	0,00	0,00	0,00	0,00	0,00	0,00	0,00
SLD. DEVEDOR DE ARO's	0,00	0,00	0,00	0,00	0,00	0,00	0,00
QUANTIDADE DE SERVIDORES EFETIVOS	348	153	198	402	375	125	178
QUANTIDADE DE SERVIDORES EM COMISSÃO	22	14	52	51	89	3	10
VR. DESPESA DE PESSOAL EM 31/12	5.916.884,00	4.559.692,68	3.885.205,57	7.218.295,87	8.118.262,27	2.479.302,96	2.737.960,99
- PERCENTUAL EM RELAÇÃO À R.C.L.	46,99	46,01	41,31	41,27	41,97	40,65	48,58
VR. DÍVIDA REF. A PRECATÓRIOS JUDICIAIS	4.117.835,91	72.433,09	0,00	163.698,05	318.547,84	0,00	0,00
RECEITA PROVENIENTE DE IMPOSTOS	9.657.493,55	7.295.637,90	7.684.832,38	12.381.303,28	15.313.153,12	5.192.348,59	5.037.796,40
MDE - APLIC. RECURSOS NA EDUC. INFANTIL E ENSINO FUNDAMENTAL	2.928.855,72	1.854.541,11	2.056.637,63	6.361.159,43	3.987.110,42	1.463.341,71	1.541.581,04
- PERCENTUAL EM REL. À REC. PROV. IMPOSTOS	30,33	25,42	26,76	51,38	26,04	28,18	30,60
MDE - APLIC. RECURSOS NO ENS. FUNDAMENTAL	1.882.138,59	1.552.937,14	1.793.284,17	5.004.581,33	3.345.923,29	1.225.078,16	5.990.097,86
- PERCENTUAL REL. À REC. PROV. IMPOSTOS	19,49	21,29	23,34	80,70	21,85	23,59	26,18
REMUNERAÇÃO DOS PROFIS. DO MAGISTÉRIO FUND.	1.056.338,04	1.373.332,14	760.356,09	2.217.189,40	1.986.775,37	554.642,42	287.101,43
- PERCENTUAL EM REL. AO FUNDEB	65,57	62,63	61,57	0,00	62,90	60,52	0,00
CONTA VINCULADA AO FUNDEB - SALDO DISPONÍVEL FINAL APURADO EM 31/12	0,00	692.798,13	0,00	16.146,95	34.667,01	71.287,56	0,00
SALDO BANCÁRIO CONCILIADO DA CONTA VINCULADA AO FUNDEB EM 31/12	0,00	692.798,13	0,00	459.693,95	34.667,01	71.287,56	0,00
VR. DA (IN) SUFICIÊNCIA FINANCEIRA DE RESTOS A PAGAR NO ENSINO	0,00	0,00	0,00	0,00	0,00	0,00	0,00
APLIC. RECURSOS EM AÇÕES E SERVIÇOS SAÚDE	1.951.541,18	1.330.654,15	1.228.838,93	3.663.471,25	3.554.242,44	913.338,64	851.355,80
- PERCENTUAL EM RELAÇÃO À RECEITA DE IMPOSTOS	20,21	18,24	15,99	29,59	23,21	17,59	16,90

TCEP - DADOS C/ BASE EM 31.12.2007	EMBU	EMBU-GUACU	EMILIANOPOLIS	ENGENHEIRO COELHO	ESPIRITO SANTO DO PINHAL	ESPIRITO SANTO DO TURVO	ESTIVA GERBI
RECEITA PREVISTA	151.652.460,00	43.041.000,00	4.826.700,00	15.850.000,00	37.925.040,00	7.400.000,00	14.500.000,00
RECEITA ARRECADADA	173.811.710,50	56.612.632,25	7.489.603,62	17.135.401,89	40.703.797,69	10.270.891,75	15.539.670,83
RECEITA CORRENTE LÍQUIDA	164.829.443,82	54.535.906,72	6.238.428,28	15.432.091,19	40.703.797,69	7.763.175,07	15.000.795,28
DESPESA FIXADA FINAL	172.406.190,11	43.041.000,00	6.836.978,00	16.818.983,09	41.119.155,48	8.742.394,29	17.045.800,00
DESPESA REALIZADA	171.762.862,99	52.644.240,22	6.549.512,01	15.812.630,11	40.815.424,63	9.076.414,40	16.948.490,44
RESULTADO EXECUÇÃO ORÇAMENTÁRIA	2.048.847,51	3.968.392,03	940.091,61	1.322.771,78	-111.626,94	1.194.477,35	-1.408.819,61
- PERCENTUAL EM RELAÇÃO À RECEITA ARRECADADA	1,18	7,01	12,55	7,72	-0,27	11,63	-9,07
- PERCENTUAL EM RELAÇÃO À R.C.L.	1,24	7,28	15,07	8,57	-0,27	15,39	-9,39
RESULTADO FINANCEIRO	15.109.200,94	0,00	161.845,78	-2.509.103,83	391.042,62	494.197,55	-2.771.181,56
- PERCENTUAL EM RELAÇÃO À R.C.L.	9,17	0,00	2,59	-16,26	0,96	6,37	-18,47
MONTANTE DA DÍVIDA FLUTUANTE	0,00	6.269.799,43	233.014,21	3.639.235,23	2.951.348,28	877.076,90	3.203.237,78
- PERCENTUAL EM RELAÇÃO À R.C.L.	0,00	11,50	3,74	23,58	7,25	11,30	21,35
MONTANTE DA DÍVIDA FUNDADA	0,00	363.117,98	438.351,56	3.444.155,23	5.094.603,07	142.940,70	722.006,05
- PERCENTUAL EM RELAÇÃO À R.C.L.	0,00	0,67	7,03	22,32	12,52	1,84	4,81
RESTOS A PAGAR EM 31/12	10.494.927,86	1.789.129,92	160.153,44	2.250.558,47	9.580,62	0,00	2.714.569,49
SALDO DE CAIXA E BANCOS	175.665.832,57	6.662.371,02	394.859,99	1.119.767,16	3.316.965,84	478.934,58	432.056,22
TOTAL DA DÍVIDA ATIVA	0,00	28.388.580,08	196.056,29	2.373.369,92	8.126.393,42	281.792,47	4.383.805,66
VR. DA DÍVIDA ATIVA RECEBIDA NO EXERCÍCIO	0,00	1.878.498,96	36.067,33	13.274,42	1.192.005,58	44.929,88	275.390,08
VR. DA DÍVIDA ATIVA INSCRITA NO EXERCÍCIO	0,00	27.168.476,26	57.873,30	655.440,09	1.481.366,63	209.065,17	490.013,67
SLD. DEVEDOR DE OPER. ORÇAM. CRÉDITO	0,00	0,00	0,00	0,00	0,00	0,00	0,00
SLD. DEVEDOR DE ARO's	0,00	0,00	0,00	0,00	0,00	0,00	0,00
QUANTIDADE DE SERVIDORES EFETIVOS	2.841	1.100	196	294	843	196	0
QUANTIDADE DE SERVIDORES EM COMISSÃO	686	127	15	90	56	25	0
VR. DESPESA DE PESSOAL EM 31/12	87.938.080,31	27.159.401,70	2.933.336,59	7.331.337,25	20.428.419,85	3.853.614,40	7.141.448,91
- PERCENTUAL EM RELAÇÃO À R.C.L.	53,35	49,80	47,02	47,51	50,19	49,64	47,61
VR. DÍVIDA REF. A PRECATÓRIOS JUDICIAIS	0,00	1.131.800,29	0,00	0,00	3.248.074,76	0,00	118.938,07
RECEITA PROVENIENTE DE IMPOSTOS	117.921.677,56	36.618.098,05	5.340.760,03	10.222.451,02	33.380.811,97	6.741.902,53	10.216.899,81
MDE - APLIC. RECURSOS NA EDUC. INFANTIL E ENSINO FUNDAMENTAL	31.348.765,99	9.274.879,72	1.469.380,68	2.874.473,02	10.644.257,16	1.904.281,72	3.542.801,27
- PERCENTUAL EM REL. À REC. PROV. IMPOSTOS	26,58	25,33	27,51	28,12	31,89	28,25	34,68
MDE - APLIC. RECURSOS NO ENS. FUNDAMENTAL	18.163.500,39	5.850.865,09	1.153.700,74	1.021.011,25	3.693.765,18	906.626,90	1.640.905,62
- PERCENTUAL REL. À REC. PROV. IMPOSTOS	15,00	15,09	21,61	1,00	34,70	44,60	16,02
REMUNERAÇÃO DOS PROFIS. DO MAGISTÉRIO FUND.	18.704.000,00	4.687.625,59	513.856,29	959.245,75	2.201.551,31	504.813,79	2.286.375,95
- PERCENTUAL EM REL. AO FUNDEB	69,70	66,00	55,10	61,42	87,80	79,46	69,03
CONTA VINCULADA AO FUNDEB - SALDO DISPONÍVEL FINAL APURADO EM 31/12	2.615.050,74	1.622.789,92	83.413,60	0,00	326.929,61	43.578,20	0,00
SALDO BANCÁRIO CONCILIADO DA CONTA VINCULADA AO FUNDEB EM 31/12	2.615.050,74	1.626.689,92	91.997,94	0,00	530.647,89	43.654,58	0,00
VR. DA (IN) SUFICIÊNCIA FINANCEIRA DE RESTOS A PAGAR NO ENSINO	0,00	1.908.632,90	0,00	0,00	0,00	0,00	799.313,53
APLIC. RECURSOS EM AÇÕES E SERVIÇOS SAÚDE	43.817.641,78	11.218.523,14	942.994,20	0,00	6.887.060,57	1.676.849,07	3.439.223,84
- PERCENTUAL EM RELAÇÃO À RECEITA DE IMPOSTOS	37,16	30,64	17,66	0,00	20,63	24,87	33,66

TCEP - DADOS C/ BASE EM 31.12.2007	ESTRELA D'OESTE	ESTRELA DO NORTE	EUCLIDES DA CUNHA PAULISTA	FARTURA	FERNANDO PRESTES	FERNANDOPOLIS	FERNAO
RECEITA PREVISTA	9.500.000,00	4.162.700,00	11.170.000,00	17.500.000,00	9.000.000,00	57.060.145,00	4.151.429,00
RECEITA ARRECADADA	11.839.231,44	6.082.077,65	15.140.027,39	17.731.787,28	15.008.741,22	64.706.549,45	5.356.261,30
RECEITA CORRENTE LÍQUIDA	11.061.020,03	6.435.989,63	12.405.181,22	16.851.837,15	9.312.614,18	54.831.623,19	5.242.494,64
DESPESA FIXADA FINAL	9.500.000,00	6.199.193,21	13.720.736,60	17.500.000,00	19.066.000,00	64.537.941,76	5.820.612,26
DESPESA REALIZADA	10.932.951,06	6.199.193,21	13.720.736,60	18.121.419,75	15.575.524,70	58.688.943,16	4.931.083,25
RESULTADO EXECUÇÃO ORÇAMENTÁRIA	906.280,38	-117.115,56	1.419.290,79	-389.632,47	-566.783,48	6.017.606,29	425.178,05
- PERCENTUAL EM RELAÇÃO À RECEITA ARRECADADA	7,65	-1,93	9,37	-2,20	-3,78	9,30	7,94
- PERCENTUAL EM RELAÇÃO À R.C.L.	8,19	-1,82	11,44	-2,31	-6,09	10,97	8,11
RESULTADO FINANCEIRO	-204.586,30	-255.593,44	-1.338.796,16	234.322,76	4.609.542,65	8.858.319,88	2.347.547,61
- PERCENTUAL EM RELAÇÃO À R.C.L.	-1,85	-3,97	-10,79	1,39	49,50	16,16	44,78
MONTANTE DA DÍVIDA FLUTUANTE	762.182,80	0,00	1.814.426,59	0,00	71.136,71	1.944.801,20	145.533,53
- PERCENTUAL EM RELAÇÃO À R.C.L.	6,89	0,00	14,63	0,00	0,76	3,55	2,78
MONTANTE DA DÍVIDA FUNDADA	664.781,79	500.631,50	2.139.299,69	212.382,74	48.256,05	2.821.917,33	0,00
- PERCENTUAL EM RELAÇÃO À R.C.L.	6,01	7,78	17,25	1,26	0,52	5,15	0,00
RESTOS A PAGAR EM 31/12	662.719,13	578.118,27	1.801.350,65	1.373.267,56	4.137.458,95	4.859.153,98	145.533,53
SALDO DE CAIXA E BANCOS	557.596,22	245.063,14	475.630,43	1.712.143,71	4.609.542,65	14.512.131,87	2.501.205,88
TOTAL DA DÍVIDA ATIVA	307.241,22	0,00	1.597.570,91	828.134,54	146.491,77	10.168.863,37	85.241,59
VR. DA DÍVIDA ATIVA RECEBIDA NO EXERCÍCIO	71.991,86	0,00	31.814,27	291.276,64	31.371,40	1.211.856,03	21.185,32
VR. DA DÍVIDA ATIVA INSCRITA NO EXERCÍCIO	116.726,69	0,00	452.813,53	273.989,37	39.778,34	5.634.594,91	27.126,73
SLD. DEVEDOR DE OPER. ORÇAM. CRÉDITO	0,00	0,00	0,00	0,00	0,00	0,00	0,00
SLD. DEVEDOR DE ARO's	0,00	0,00	0,00	0,00	0,00	0,00	0,00
QUANTIDADE DE SERVIDORES EFETIVOS	147	0	225	402	168	975	118
QUANTIDADE DE SERVIDORES EM COMISSÃO	40	0	50	39	32	113	4
VR. DESPESA DE PESSOAL EM 31/12	4.969.952,89	3.070.391,17	5.608.001,65	1.842.251,34	4.385.316,03	26.480.902,68	1.714.590,44
- PERCENTUAL EM RELAÇÃO À R.C.L.	44,93	47,71	45,21	10,93	47,09	48,29	32,71
VR. DÍVIDA REF. A PRECATÓRIOS JUDICIAIS	94.852,99	0,00	0,00	0,00	0,00	0,00	0,00
RECEITA PROVENIENTE DE IMPOSTOS	9.260.606,71	5.300.311,19	8.714.632,78	12.357.979,43	6.949.562,26	42.288.593,56	4.629.021,72
MDE - APLIC. RECURSOS NA EDUC. INFANTIL E ENSINO FUNDAMENTAL	2.591.011,40	1.648.486,86	2.255.332,93	3.310.781,97	2.089.118,54	12.878.049,07	1.230.695,84
- PERCENTUAL EM REL. À REC. PROV. IMPOSTOS	27,98	31,10	25,88	26,79	30,06	30,45	26,59
MDE - APLIC. RECURSOS NO ENS. FUNDAMENTAL	1.062.914,44	487.019,78	1.987.613,44	2.523.932,50	942.147,34	18,00	941.009,40
- PERCENTUAL REL. À REC. PROV. IMPOSTOS	21,55	9,00	22,74	20,42	68,02	9,79	20,33
REMUNERAÇÃO DOS PROFIS. DO MAGISTÉRIO FUND.	773.259,12	310.708,71	1.107.490,51	1.842.251,34	1.088.012,44	3.157.763,27	209.937,90
- PERCENTUAL EM REL. AO FUNDEB	72,20	65,85	59,10	75,45	58,70	77,98	66,90
CONTA VINCULADA AO FUNDEB - SALDO DISPONÍVEL FINAL APURADO EM 31/12	0,00	8,61	6.238,37	11.404,72	60.118,57	195.981,58	91,15
SALDO BANCÁRIO CONCILIADO DA CONTA VINCULADA AO FUNDEB EM 31/12	0,00	550,81	6.203,97	11.404,72	60.118,57	94.462,36	91,15
VR. DA (IN) SUFICIÊNCIA FINANCEIRA DE RESTOS A PAGAR NO ENSINO	0,00	3.437,19	0,00	0,00	0,00	449.497,59	0,00
APLIC. RECURSOS EM AÇÕES E SERVIÇOS SAÚDE	1.891.764,67	940.345,80	2.030.654,77	0,00	2.017.906,67	7.642.374,37	786.688,98
- PERCENTUAL EM RELAÇÃO À RECEITA DE IMPOSTOS	20,43	17,74	23,30	0,00	29,04	18,07	16,99

TCESP - DADOS C/ BASE EM 31.12.2007	FERRAZ DE VASCONCELOS	FLORA RICA	FLOREAL	FLORIDA PAULISTA	FLORINEA	FRANCA	FRANCISCO MORATO
RECEITA PREVISTA	127.202.858,00	4.806.954,00	6.600.050,00	12.100.000,00	6.797.000,00	277.532.795,62	128.100.509,31
RECEITA ARRECADADA	107.443.802,22	5.719.753,36	7.733.482,92	11.554.545,96	8.847.205,71	264.208.835,85	125.265.820,09
RECEITA CORRENTE LÍQUIDA	101.314.296,48	5.895.555,02	8.214.109,94	12.411.207,10	7.516.179,79	261.284.806,85	104.971.772,01
DESPESA FIXADA FINAL	127.202.858,00	6.245.442,68	6.600.050,00	12.532.000,00	6.797.000,00	244.646.240,81	115.358.234,09
DESPESA REALIZADA	103.591.675,07	5.817.283,41	6.514.287,69	11.603.557,05	8.818.406,04	244.646.240,81	115.358.234,09
RESULTADO EXECUÇÃO ORÇAMENTÁRIA	3.852.127,15	-97.530,05	1.219.195,23	-49.011,09	28.799,67	19.562.595,04	9.907.586,00
- PERCENTUAL EM RELAÇÃO À RECEITA ARRECADADA	3,59	-1,71	15,77	-0,42	0,33	7,40	7,91
- PERCENTUAL EM RELAÇÃO À R.C.L.	3,80	-1,65	14,84	-0,39	0,38	7,49	9,44
RESULTADO FINANCEIRO	-2.227.781,45	-887.471,25	5.247.890,30	1.043.070,94	206.187,25	27.044.234,29	28.389.062,59
- PERCENTUAL EM RELAÇÃO À R.C.L.	-2,20	-15,05	63,89	8,40	2,74	10,35	27,04
MONTANTE DA DÍVIDA FLUTUANTE	5.741.840,95	1.072.829,54	112.904,99	3.824,38	1.665.235,90	10.565.551,24	29.060.035,21
- PERCENTUAL EM RELAÇÃO À R.C.L.	5,67	18,20	1,37	0,03	22,16	4,04	27,68
MONTANTE DA DÍVIDA FUNDADA	0,00	381.850,55	112.904,99	14.016,49	536.855,25	94.283.806,22	17.134.787,69
- PERCENTUAL EM RELAÇÃO À R.C.L.	0,00	6,48	1,37	0,11	7,14	36,08	16,32
RESTOS A PAGAR EM 31/12	5.009.030,25	1.058.985,18	112.901,99	0,00	1.700.172,19	21.544.146,99	23.551.743,24
SALDO DE CAIXA E BANCOS	3.314.362,65	171.513,93	5.360.795,29	1.046.895,26	206.187,25	37.562.864,37	43.814.220,57
TOTAL DA DÍVIDA ATIVA	41.566.416,12	101.324,32	53.364,47	411.895,95	445.380,08	92.737.933,69	43.274.509,92
VR. DA DÍVIDA ATIVA RECEBIDA NO EXERCÍCIO	0,00	21.920,03	10.933,46	184.080,87	49.192,65	0,00	5.303.479,36
VR. DA DÍVIDA ATIVA INSCRITA NO EXERCÍCIO	27.907.612,99	38.833,34	34.745,76	211.855,16	106.422,96	0,00	7.963.384,00
SLD. DEVEDOR DE OPER. ORÇAM. CRÉDITO	0,00	0,00	0,00	0,00	0,00	0,00	0,00
SLD. DEVEDOR DE ARO's	0,00	0,00	0,00	0,00	0,00	0,00	0,00
QUANTIDADE DE SERVIDORES EFETIVOS	1.099	0	145	221	0	103	1.603
QUANTIDADE DE SERVIDORES EM COMISSÃO	270	0	1	24	0	94	692
VR. DESPESA DE PESSOAL EM 31/12	18.378.176,00	2.508.097,07	2.729.711,44	5.413.375,35	3.490.889,84	116.917.815,45	48.578.430,62
- PERCENTUAL EM RELAÇÃO À R.C.L.	18,14	42,54	33,23	43,62	46,45	44,75	46,28
VR. DÍVIDA REF. A PRECATÓRIOS JUDICIAIS	0,00	0,00	0,00	0,00	0,00	1.153.099,12	7.118.304,16
RECEITA PROVENIENTE DE IMPOSTOS	96.730.524,38	5.280.528,43	5.557.016,55	10.626.212,64	7.052.632,24	189.289.417,36	56.038.663,76
MDE - APLIC. RECURSOS NA EDUC. INFANTIL E ENSINO FUNDAMENTAL	40.840.633,00	1.512.620,68	1.597.022,05	2.711.047,06	2.608.128,44	48.900.105,61	14.342.319,79
- PERCENTUAL EM REL. À REC. PROV. IMPOSTOS	42,22	28,65	28,74	25,51	36,98	25,83	25,59
MDE - APLIC. RECURSOS NO ENS. FUNDAMENTAL	27.031.293,82	1.422.611,49	1.058.951,88	817.089,59	2.163.004,63	14.284.087,71	11.470.141,19
- PERCENTUAL REL. À REC. PROV. IMPOSTOS	81,09	94,05	26,66	7,68	30,67	7,55	20,44
REMUNERAÇÃO DOS PROFIS. DO MAGISTÉRIO FUND.	13.549.264,91	422.102,00	213.391,80	229.474,13	62.122,91	15.408.001,29	13.793.997,90
- PERCENTUAL EM REL. AO FUNDEB	62,38	69,10	65,00	93,20	0,00	74,90	0,00
CONTA VINCULADA AO FUNDEB - SALDO DISPONÍVEL FINAL APURADO EM 31/12	3.314.362,65	0,00	0,00	0,00	0,00	0,00	2.509.405,55
SALDO BANCÁRIO CONCILIADO DA CONTA VINCULADA AO FUNDEB EM 31/12	0,00	0,00	6.866,38	0,00	0,00	0,00	7.184.930,47
VR. DA (IN) SUFICIÊNCIA FINANCEIRA DE RESTOS A PAGAR NO ENSINO	0,00	0,00	0,00	0,00	1.493.984,94	2.757.438,47	354.683,68
APLIC. RECURSOS EM AÇÕES E SERVIÇOS SAÚDE	1.000,00	0,00	1.597.022,05	0,00	1.426.180,29	48.900.105,61	11.599.857,12
- PERCENTUAL EM RELAÇÃO À RECEITA DE IMPOSTOS	0,00	0,00	28,74	0,00	20,22	25,83	20,70

TCESP - DADOS C/ BASE EM 31.12.2007	FRANCO DA ROCHA	GABRIEL MONTEIRO	GALIA	GARCA	GASTAO VIDIGAL	GAVIAO PEIXOTO	GENERAL SALGADO
RECEITA PREVISTA	65.995.600,00	5.180.000,00	7.982.780,00	36.594.000,00	5.200.000,00	6.500.000,00	14.723.000,00
RECEITA ARRECADADA	92.960.833,55	6.521.820,65	8.656.568,18	40.376.980,57	6.361.510,54	9.456.276,10	14.548.790,36
RECEITA CORRENTE LÍQUIDA	87.696.559,88	5.885.030,07	8.797.980,13	41.788.879,65	6.335.340,52	9.456.276,10	15.297.130,12
DESPESA FIXADA FINAL	65.995.600,00	5.915.000,00	9.132.716,70	36.594.000,00	5.200.000,00	9.049.880,00	14.953.000,00
DESPESA REALIZADA	87.428.394,95	5.776.415,39	8.645.920,18	40.846.461,22	6.030.623,15	7.865.788,76	14.573.928,21
RESULTADO EXECUÇÃO ORÇAMENTÁRIA	5.532.438,60	745.405,26	10.648,00	-469.480,65	330.887,39	1.590.487,34	-25.137,85
- PERCENTUAL EM RELAÇÃO À RECEITA ARRECADADA	5,95	11,43	0,12	-1,16	5,20	16,82	-0,17
- PERCENTUAL EM RELAÇÃO À R.C.L.	6,31	12,67	0,12	-1,12	5,22	16,82	-0,16
RESULTADO FINANCEIRO	23.987.050,25	-86.746,04	775.217,53	3.913.675,49	1.233.773,77	1.207.223,87	486.080,55
- PERCENTUAL EM RELAÇÃO À R.C.L.	27,35	-1,47	8,81	9,37	19,47	12,77	3,18
MONTANTE DA DÍVIDA FLUTUANTE	2.616.091,28	503.673,46	90.804,49	4.965.063,96	786.910,08	201.948,01	0,00
- PERCENTUAL EM RELAÇÃO À R.C.L.	2,98	8,56	1,03	11,88	12,42	2,14	0,00
MONTANTE DA DÍVIDA FUNDADA	27.774.719,91	746.210,11	10.048,88	3.340.565,86	3.700.459,76	0,00	0,00
- PERCENTUAL EM RELAÇÃO À R.C.L.	31,67	12,68	0,11	7,99	58,41	0,00	0,00
RESTOS A PAGAR EM 31/12	2.317.300,42	503.673,46	109.794,02	4.447.805,27	613.683,39	188.492,64	764.426,76
SALDO DE CAIXA E BANCOS	26.519.075,05	434.626,95	857.120,57	8.863.187,90	2.020.634,46	1.784.741,78	486.080,55
TOTAL DA DÍVIDA ATIVA	0,00	119.729,19	245.829,37	18.224.901,65	156.535,91	573.879,79	1.629.318,95
VR. DA DÍVIDA ATIVA RECEBIDA NO EXERCÍCIO	0,00	47.479,40	141.255,25	1.506.234,87	42.084,65	152.037,79	245.992,47
VR. DA DÍVIDA ATIVA INSCRITA NO EXERCÍCIO	0,00	43.667,19	112.972,84	3.448.396,65	145.812,74	124.528,23	255.937,11
SLD. DEVEDOR DE OPER. ORÇAM. CRÉDITO	0,00	0,00	0,00	0,00	0,00	0,00	0,00
SLD. DEVEDOR DE ARO's	0,00	0,00	0,00	0,00	0,00	0,00	0,00
QUANTIDADE DE SERVIDORES EFETIVOS	1.164	166	0	717	134	127	0
QUANTIDADE DE SERVIDORES EM COMISSÃO	241	10	0	137	8	38	0
VR. DESPESA DE PESSOAL EM 31/12	39.735.034,88	2.452.594,70	2.952.436,98	13.576.025,05	2.355.421,37	2.921.663,96	6.784.381,15
- PERCENTUAL EM RELAÇÃO À R.C.L.	45,31	41,68	33,56	32,49	37,18	30,90	44,35
VR. DÍVIDA REF. A PRECATÓRIOS JUDICIAIS	0,00	54.943,86	0,00	0,00	0,00	0,00	0,00
RECEITA PROVENIENTE DE IMPOSTOS	65.858.185,38	5.293.945,29	7.642.225,92	29.965.423,91	5.427.415,21	8.313.618,40	11.556.377,41
MDE - APLIC. RECURSOS NA EDUC. INFANTIL E ENSINO FUNDAMENTAL	18.462.130,10	1.458.325,86	1.940.191,17	8.483.250,01	1.547.747,18	2.187.823,62	3.212.482,44
- PERCENTUAL EM REL. À REC. PROV. IMPOSTOS	28,03	27,55	25,39	28,31	28,52	26,32	27,80
MDE - APLIC. RECURSOS NO ENS. FUNDAMENTAL	9.993.105,06	1.171.877,76	1.527.807,27	5.413.662,36	506.859,53	1.347.677,62	2.565.091,71
- PERCENTUAL REL. À REC. PROV. IMPOSTOS	15,13	22,14	19,99	18,33	9,34	61,60	22,20
REMUNERAÇÃO DOS PROFIS. DO MAGISTÉRIO FUND.	4.948.425,51	254.736,40	78.674,86	1.216.431,01	58.526,71	89.045,13	1.692.122,48
- PERCENTUAL EM REL. AO FUNDEB	61,47	73,26	67,10	65,63	92,40	61,62	73,06
CONTA VINCULADA AO FUNDEB - SALDO DISPONÍVEL FINAL APURADO EM 31/12	72.076,18	9.823,15	1.417,15	0,00	9.173,46	3.497,77	0,00
SALDO BANCÁRIO CONCILIADO DA CONTA VINCULADA AO FUNDEB EM 31/12	73.276,18	9.823,15	1.417,15	0,00	9.173,46	3.497,77	0,00
VR. DA (IN) SUFICIÊNCIA FINANCEIRA DE RESTOS A PAGAR NO ENSINO	0,00	9.823,15	0,00	8.863.187,90	0,00	0,00	0,00
APLIC. RECURSOS EM AÇÕES E SERVIÇOS SAÚDE	12.895.341,64	908.683,67	1.424.406,53	5.297.112,65	827.839,85	1.954.117,96	2.059.487,80
- PERCENTUAL EM RELAÇÃO À RECEITA DE IMPOSTOS	19,58	17,16	18,64	17,68	15,25	23,51	17,82

TCESP - DADOS C/ BASE EM 31.12.2007	GETULINA	GLICERIO	GUAICARA	GUAIMBE	GUAIRA	GUAPIACU	GUAPIARA
RECEITA PREVISTA	9.570.000,00	8.250.000,00	10.100.000,00	8.178.869,25	58.000.000,00	20.000.000,00	20.400.000,00
RECEITA ARRECADADA	12.490.662,85	7.840.878,79	11.834.252,23	9.116.845,32	72.460.354,65	24.395.451,93	19.998.906,87
RECEITA CORRENTE LÍQUIDA	12.152.029,48	8.008.707,45	11.221.220,74	7.467.055,85	50.263.682,08	21.980.287,99	19.972.203,00
DESPESA FIXADA FINAL	11.749.791,50	8.286.952,00	12.062.573,86	8.178.869,25	58.000.000,00	20.000.000,00	20.687.706,69
DESPESA REALIZADA	11.225.946,86	7.931.425,85	11.748.122,94	7.808.551,59	59.636.352,54	22.276.979,63	19.399.017,16
RESULTADO EXECUÇÃO ORÇAMENTÁRIA	1.264.715,99	-90.547,06	86.129,29	1.308.293,73	12.824.002,11	2.118.472,30	599.889,71
- PERCENTUAL EM RELAÇÃO À RECEITA ARRECADADA	10,13	-1,15	0,73	14,35	17,70	8,68	3,00
- PERCENTUAL EM RELAÇÃO À R.C.L.	10,41	-1,13	0,77	17,52	25,51	9,64	3,00
RESULTADO FINANCEIRO	18.453,79	-538.754,12	330.107,98	3.027.904,25	20.185.170,48	3.269.226,60	1.956.642,37
- PERCENTUAL EM RELAÇÃO À R.C.L.	0,15	-6,73	2,94	40,55	40,16	14,87	9,80
MONTANTE DA DÍVIDA FLUTUANTE	386.111,33	0,00	197.046,17	84.566,25	1.734.417,54	2.649.208,15	1.404.530,52
- PERCENTUAL EM RELAÇÃO À R.C.L.	3,18	0,00	1,76	1,13	3,45	12,05	7,03
MONTANTE DA DÍVIDA FUNDADA	991.219,12	0,00	2.239.983,78	3.443.386,74	14.262.290,29	530.114,86	0,00
- PERCENTUAL EM RELAÇÃO À R.C.L.	8,16	0,00	19,96	46,11	28,37	2,41	0,00
RESTOS A PAGAR EM 31/12	386.111,33	896.893,11	109.660,53	30.049,65	1.476.892,91	1.583.994,87	382.848,22
SALDO DE CAIXA E BANCOS	330.990,34	292.389,46	527.424,15	2.591.557,54	12.022.355,38	5.918.434,75	1.956.642,37
TOTAL DA DÍVIDA ATIVA	749.168,48	0,00	1.469.702,84	2.036.146,43	0,00	3.855.362,72	592.271,40
VR. DA DÍVIDA ATIVA RECEBIDA NO EXERCÍCIO	93.766,36	0,00	312.582,89	68.778,96	0,00	226.782,87	112.642,31
VR. DA DÍVIDA ATIVA INSCRITA NO EXERCÍCIO	83.287,07	0,00	325.708,92	298.609,56	0,00	647.916,91	232.811,24
SLD. DEVEDOR DE OPER. ORÇAM. CRÉDITO	0,00	0,00	0,00	0,00	0,00	0,00	0,00
SLD. DEVEDOR DE ARO's	0,00	0,00	0,00	0,00	0,00	0,00	0,00
QUANTIDADE DE SERVIDORES EFETIVOS	0	215	228	209	921	7	0
QUANTIDADE DE SERVIDORES EM COMISSÃO	0	19	19	11	40	0	0
VR. DESPESA DE PESSOAL EM 31/12	4.362.535,75	3.615.548,86	4.777.052,27	3.009.517,07	25.916.845,29	11.096.368,06	8.171.825,00
- PERCENTUAL EM RELAÇÃO À R.C.L.	35,90	45,15	42,57	40,30	51,56	50,48	40,92
VR. DÍVIDA REF. A PRECATÓRIOS JUDICIAIS	0,00	0,00	187.090,30	28.883,32	0,00	0,00	0,00
RECEITA PROVENIENTE DE IMPOSTOS	10.052.546,32	6.792.109,96	9.203.484,52	5.553.504,17	44.667.191,04	15.174.532,48	2.495.973,70
MDE - APLIC. RECURSOS NA EDUC. INFANTIL E ENSINO FUNDAMENTAL	2.932.836,46	1.807.202,15	2.385.463,35	1.541.353,37	11.537.663,64	5.103.269,95	698.872,63
- PERCENTUAL EM REL. À REC. PROV. IMPOSTOS	29,18	26,61	25,92	27,75	25,83	33,63	28,00
MDE - APLIC. RECURSOS NO ENS. FUNDAMENTAL	1.849.935,09	483.771,27	726.326,61	596.718,67	3.052.977,99	3.808.619,07	698.872,63
- PERCENTUAL REL. À REC. PROV. IMPOSTOS	18,40	17,86	82,70	23,20	15,11	25,10	28,00
REMUNERAÇÃO DOS PROFIS. DO MAGISTÉRIO FUND.	574.313,40	635.215,93	726.326,61	499.229,51	4.183.721,86	2.759.338,27	2.560.280,53
- PERCENTUAL EM REL. AO FUNDEB	0,00	78,30	82,70	65,60	62,41	65,10	61,70
CONTA VINCULADA AO FUNDEB - SALDO DISPONÍVEL FINAL APURADO EM 31/12	3.814,93	21.667,64	0,00	5.766,89	0,00	510.861,31	79.831,59
SALDO BANCÁRIO CONCILIADO DA CONTA VINCULADA AO FUNDEB EM 31/12	3.814,93	0,00	0,00	5.766,89	0,00	510.861,31	79.831,59
VR. DA (IN) SUFICIÊNCIA FINANCEIRA DE RESTOS A PAGAR NO ENSINO	0,00	0,00	0,00	0,00	954.403,03	0,00	0,00
APLIC. RECURSOS EM AÇÕES E SERVIÇOS SAÚDE	1.508.946,21	1.460.382,83	1.937.509,51	1.548.328,87	0,00	3.628.387,47	550.000,00
- PERCENTUAL EM RELAÇÃO À RECEITA DE IMPOSTOS	15,01	21,50	21,05	27,88	0,00	23,91	22,04

TCESP - DADOS C/ BASE EM 31.12.2007	GUARA	GUARACAI	GUARACI	GUARANI D'OESTE	GUARANTA	GUARARAPES	GUARAREMA
RECEITA PREVISTA	22.620.000,00	10.962.429,38	22.735.050,00	4.800.000,00	7.872.120,00	26.480.000,00	41.300.000,00
RECEITA ARRECADADA	27.732.875,20	12.049.962,68	24.521.179,42	9.545.487,34	8.559.298,36	35.879.517,58	44.488.767,37
RECEITA CORRENTE LÍQUIDA	24.880.286,07	11.230.183,79	18.885.143,20	6.652.456,62	8.468.287,73	34.316.295,21	48.083.800,55
DESPESA FIXADA FINAL	26.590.813,05	12.780.749,67	24.066.310,00	5.746.750,00	8.418.420,00	33.179.491,50	41.300.000,00
DESPESA REALIZADA	24.870.822,72	12.355.426,42	23.253.905,17	5.631.376,49	7.769.988,76	36.270.167,83	46.481.105,44
RESULTADO EXECUÇÃO ORÇAMENTÁRIA	2.862.052,48	-305.463,74	1.267.274,25	3.914.110,85	789.309,60	-390.650,25	-1.992.338,07
- PERCENTUAL EM RELAÇÃO À RECEITA ARRECADADA	10,32	-2,53	5,17	41,00	9,22	-1,09	-4,48
- PERCENTUAL EM RELAÇÃO À R.C.L.	11,50	-2,72	6,71	58,84	9,32	-1,14	-4,14
RESULTADO FINANCEIRO	-272.537,75	-473.547,76	7.708.078,69	-39.355,88	496.685,00	1.037.530,84	1.954.048,28
- PERCENTUAL EM RELAÇÃO À R.C.L.	-1,10	-4,22	40,82	-0,59	5,87	3,02	4,06
MONTANTE DA DÍVIDA FLUTUANTE	1.532.190,49	1.170.993,52	797.529,24	924.467,32	390.775,63	322.313,46	4.787.011,93
- PERCENTUAL EM RELAÇÃO À R.C.L.	6,16	10,43	4,22	13,90	4,61	0,94	9,96
MONTANTE DA DÍVIDA FUNDADA	1.675.894,02	1.314.768,90	3.204.909,77	375.333,01	202.210,33	12.388.775,06	2.047.232,37
- PERCENTUAL EM RELAÇÃO À R.C.L.	6,74	11,71	16,97	5,64	2,39	36,10	4,26
RESTOS A PAGAR EM 31/12	1.633.681,69	1.134.360,97	382.323,62	618.798,39	377.211,14	454.408,46	4.329.212,58
SALDO DE CAIXA E BANCOS	1.105.025,70	691.431,13	2.960.889,95	883.044,26	882.092,97	1.761.423,29	6.741.060,21
TOTAL DA DÍVIDA ATIVA	3.834.735,23	442.931,26	3.843.063,61	460.676,70	652.021,64	5.711.542,41	4.407.458,57
VR. DA DÍVIDA ATIVA RECEBIDA NO EXERCÍCIO	525.693,63	116.985,16	236.659,18	13.729,65	63.072,28	1.612.841,85	1.375.452,89
VR. DA DÍVIDA ATIVA INSCRITA NO EXERCÍCIO	2.226.209,26	167.386,07	371.998,08	48.182,02	82.766,19	2.048.059,88	2.359.936,32
SLD. DEVEDOR DE OPER. ORÇAM. CRÉDITO	0,00	0,00	0,00	0,00	0,00	0,00	0,00
SLD. DEVEDOR DE ARO's	0,00	0,00	0,00	0,00	0,00	0,00	0,00
QUANTIDADE DE SERVIDORES EFETIVOS	580	0	342	0	0	651	391
QUANTIDADE DE SERVIDORES EM COMISSÃO	105	0	31	0	0	68	35
VR. DESPESA DE PESSOAL EM 31/12	9.374.073,75	4.871.476,96	2.332.924,37	2.268.497,12	2.437.304,49	12.993.377,94	11.617.518,66
- PERCENTUAL EM RELAÇÃO À R.C.L.	37,68	43,38	12,35	34,10	28,78	37,86	24,16
VR. DÍVIDA REF. A PRECATÓRIOS JUDICIAIS	896.721,83	86.259,87	9.838,88	273.933,60	0,00	0,00	0,00
RECEITA PROVENIENTE DE IMPOSTOS	17.804.848,66	9.171.386,80	12.670.362,18	4.586.213,43	7.120.255,17	28.893.232,68	38.536.697,99
MDE - APLIC. RECURSOS NA EDUC. INFANTIL E ENSINO FUNDAMENTAL	4.823.576,08	2.358.884,40	3.581.357,58	1.244.239,70	1.972.917,08	7.463.063,04	10.102.500,78
- PERCENTUAL EM REL. À REC. PROV. IMPOSTOS	27,09	25,72	28,27	27,13	27,71	25,83	26,22
MDE - APLIC. RECURSOS NO ENS. FUNDAMENTAL	2.382.984,79	1.184.813,41	3.126.531,57	831.851,93	550.575,94	4.165.469,72	4.950.733,84
- PERCENTUAL REL. À REC. PROV. IMPOSTOS	13,39	16,98	24,68	18,14	18,43	14,42	12,85
REMUNERAÇÃO DOS PROFIS. DO MAGISTÉRIO FUND.	3.197.508,38	699.141,22	1.886.945,79	0,00	79.476,04	655.644,10	1.690.111,67
- PERCENTUAL EM REL. AO FUNDEB	60,22	61,38	0,00	0,00	72,80	100,00	89,34
CONTA VINCULADA AO FUNDEB - SALDO DISPONÍVEL FINAL APURADO EM 31/12	0,00	0,00	196.428,85	144,32	0,00	0,00	0,00
SALDO BANCÁRIO CONCILIADO DA CONTA VINCULADA AO FUNDEB EM 31/12	0,00	0,00	163.721,29	144,32	0,00	0,00	0,00
VR. DA (IN) SUFICIÊNCIA FINANCEIRA DE RESTOS A PAGAR NO ENSINO	0,00	8.389,62	0,00	0,00	0,00	0,00	0,00
APLIC. RECURSOS EM AÇÕES E SERVIÇOS SAÚDE	2.863.052,94	1.694.302,57	3.495.644,13	775.132,62	1.451.987,63	5.719.950,36	8.945.837,15
- PERCENTUAL EM RELAÇÃO À RECEITA DE IMPOSTOS	16,08	18,47	27,59	16,90	20,39	19,80	23,21

TCESP - DADOS C/ BASE EM 31.12.2007	GUARATINGUETA	GUAREI	GUARIBA	GUARUJA	GUARULHOS	GUATAPARA	GUZOLANDIA
RECEITA PREVISTA	149.569.056,00	13.622.108,29	34.000.000,00	496.118.000,00	1.536.325.702,00	11.000.000,00	6.000.000,00
RECEITA ARRECADADA	123.757.356,35	12.412.452,33	43.574.874,43	450.197.648,13	1.572.041.192,30	11.442.157,72	7.962.122,51
RECEITA CORRENTE LÍQUIDA	147.603.504,73	12.217.389,53	40.635.030,21	463.207.194,98	1.531.845.542,63	11.170.732,70	7.179.250,83
DESPEZA FIXADA FINAL	119.575.043,38	13.622.108,26	46.693.000,00	503.618.000,00	1.699.521.108,61	14.112.569,37	7.450.990,00
DESPEZA REALIZADA	130.271.979,58	12.718.650,16	41.092.226,27	494.108.459,93	1.553.452.672,38	12.531.160,14	6.890.065,14
RESULTADO EXECUÇÃO ORÇAMENTÁRIA	-6.514.623,23	-306.197,83	2.482.648,16	-43.910.811,80	18.588.519,92	-1.089.002,42	1.072.057,37
- PERCENTUAL EM RELAÇÃO À RECEITA ARRECADADA	-5,26	-2,47	5,70	-9,75	1,18	-9,52	13,46
- PERCENTUAL EM RELAÇÃO À R.C.L.	-4,41	-2,51	6,11	-9,48	1,21	-9,75	14,93
RESULTADO FINANCEIRO	20.281.615,11	114.757,75	-1.906.450,26	-30.916.851,29	43.008.849,88	-873.794,67	1.000.985,82
- PERCENTUAL EM RELAÇÃO À R.C.L.	13,74	0,94	-4,69	-6,67	2,81	-7,82	13,94
MONTANTE DA DÍVIDA FLUTUANTE	11.858.677,92	980.983,65	0,00	94.374.865,93	260.152.065,83	3.128.341,00	218.583,97
- PERCENTUAL EM RELAÇÃO À R.C.L.	8,03	8,03	0,00	20,37	16,98	28,00	3,04
MONTANTE DA DÍVIDA FUNDADA	54.312.018,31	721.338,35	0,00	413.576.385,50	656.747.096,77	603.873,46	1.813.642,26
- PERCENTUAL EM RELAÇÃO À R.C.L.	36,80	5,90	0,00	89,29	42,87	5,41	25,26
RESTOS A PAGAR EM 31/12	10.972.934,83	939.558,23	1.858.355,86	63.013.132,91	239.443.325,37	3.074.553,90	197.695,82
SALDO DE CAIXA E BANCOS	21.960.855,75	1.095.741,40	8.300.411,16	63.446.047,91	295.748.393,38	936.292,90	1.216.033,63
TOTAL DA DÍVIDA ATIVA	12.878.550,92	888.557,96	3.207.585,24	882.267.852,36	0,00	1.325.550,87	108.017,11
VR. DA DÍVIDA ATIVA RECEBIDA NO EXERCÍCIO	0,00	142.984,65	451.212,41	0,00	0,00	124.150,26	40.600,15
VR. DA DÍVIDA ATIVA INSCRITA NO EXERCÍCIO	3.849.025,18	264.467,07	1.047.826,46	0,00	0,00	284.657,72	42.897,51
SLD. DEVEDOR DE OPER. ORÇAM. CRÉDITO	0,00	0,00	0,00	0,00	0,00	0,00	0,00
SLD. DEVEDOR DE ARO's	0,00	0,00	0,00	0,00	0,00	0,00	0,00
QUANTIDADE DE SERVIDORES EFETIVOS	1.901	0	972	4.530	15.027	213	0
QUANTIDADE DE SERVIDORES EM COMISSÃO	209	0	0	456	1.585	37	0
VR. DESPEZA DE PESSOAL EM 31/12	61.330.105,33	5.070.201,40	18.014.642,09	196.343.651,01	669.100.971,23	5.789.317,33	2.692.157,68
- PERCENTUAL EM RELAÇÃO À R.C.L.	41,55	41,50	44,33	42,39	43,68	51,83	37,50
VR. DÍVIDA REF. A PRECATÓRIOS JUDICIAIS	17.282.074,50	0,00	0,00	137.023.132,14	504.909.266,39	0,00	1.115,92
RECEITA PROVENIENTE DE IMPOSTOS	89.535.031,98	10.114.838,06	24.662.881,75	350.529.450,13	1.047.702.046,97	8.858.120,46	6.219.962,77
MDE - APLIC. RECURSOS NA EDUC. INFANTIL E ENSINO FUNDAMENTAL	24.184.788,70	2.886.884,83	6.728.963,91	90.110.587,06	267.884.804,90	2.897.836,17	1.594.774,12
- PERCENTUAL EM REL. À REC. PROV. IMPOSTOS	27,01	28,54	27,28	25,71	25,57	32,71	25,64
MDE - APLIC. RECURSOS NO ENS. FUNDAMENTAL	19.875.044,78	2.682.370,12	4.131.032,69	45.044.660,68	86.313.081,37	2.180.408,71	1.386.164,39
- PERCENTUAL REL. À REC. PROV. IMPOSTOS	22,20	26,52	16,75	51,00	8,24	24,65	22,28
REMUNERAÇÃO DOS PROFIS. DO MAGISTÉRIO FUND.	9.934.074,03	959.125,52	0,00	38.832.682,65	0,00	1.544.550,53	61.860,39
- PERCENTUAL EM REL. AO FUNDEB	0,00	60,00	0,00	87,86	0,00	67,30	100,00
CONTA VINCULADA AO FUNDEB - SALDO DISPONÍVEL FINAL APURADO EM 31/12	2.318.669,62	204.194,63	0,00	216.825,34	0,00	52.538,68	0,00
SALDO BANCÁRIO CONCILIADO DA CONTA VINCULADA AO FUNDEB EM 31/12	1.254.690,54	204.194,63	0,00	4.040,22	0,00	52.538,68	0,00
VR. DA (IN) SUFICIÊNCIA FINANCEIRA DE RESTOS A PAGAR NO ENSINO	1.063.979,00	0,00	0,00	0,00	0,00	0,00	0,00
APLIC. RECURSOS EM AÇÕES E SERVIÇOS SAÚDE	0,00	1.979.388,11	0,00	53.812.337,77	0,00	2.267.738,88	1.188.515,65
- PERCENTUAL EM RELAÇÃO À RECEITA DE IMPOSTOS	0,00	19,57	0,00	15,35	0,00	25,60	19,11

TCESP - DADOS C/ BASE EM 31.12.2007	HERCULANDIA	HOLAMBRA	HORTOLANDIA	IACANGA	IACRI	IARAS	IBATE
RECEITA PREVISTA	7.884.360,00	27.574.000,00	268.926.882,00	11.500.000,00	6.720.000,00	7.953.600,00	27.403.920,00
RECEITA ARRECADADA	7.897.913,44	26.393.700,73	291.518.959,03	13.080.185,21	7.539.130,80	8.993.144,25	35.412.383,30
RECEITA CORRENTE LÍQUIDA	8.589.289,16	24.748.394,52	259.112.537,31	12.134.915,23	8.133.788,23	8.920.594,25	32.552.072,10
DESPEZA FIXADA FINAL	8.540.040,00	27.574.000,00	268.926.882,00	13.107.692,61	7.739.420,00	7.953.600,00	34.803.311,09
DESPEZA REALIZADA	8.011.933,53	23.048.045,71	246.542.182,63	13.107.692,61	7.358.321,78	8.931.220,18	31.875.415,74
RESULTADO EXECUÇÃO ORÇAMENTÁRIA	-114.020,09	3.345.655,02	44.976.776,40	-27.507,40	180.809,02	61.924,07	3.536.967,56
- PERCENTUAL EM RELAÇÃO À RECEITA ARRECADADA	-1,44	12,68	15,43	-0,21	2,40	0,69	9,99
- PERCENTUAL EM RELAÇÃO À R.C.L.	-1,33	13,52	17,36	-0,23	2,22	0,69	10,87
RESULTADO FINANCEIRO	-110.003,17	13.353.404,69	97.075.730,64	693.292,00	609.953,68	4.868.598,88	12.676.218,91
- PERCENTUAL EM RELAÇÃO À R.C.L.	-1,28	53,96	37,46	5,71	7,50	54,58	38,94
MONTANTE DA DÍVIDA FLUTUANTE	509.448,07	122.886,89	32.050.323,91	362.754,43	185.979,88	193.590,32	7.151.940,33
- PERCENTUAL EM RELAÇÃO À R.C.L.	5,93	0,50	12,37	2,99	2,29	2,17	21,97
MONTANTE DA DÍVIDA FUNDADA	110.226,83	1.814.713,96	32.021.206,92	1.599.882,68	219.720,60	0,00	13.779.269,81
- PERCENTUAL EM RELAÇÃO À R.C.L.	1,28	7,33	12,36	13,18	2,70	0,00	42,33
RESTOS A PAGAR EM 31/12	509.448,07	122.585,72	10.847.703,54	335.148,85	136.903,44	172.724,91	6.900.409,35
SALDO DE CAIXA E BANCOS	415.718,54	13.476.291,58	129.086.283,89	693.292,00	794.408,22	530.815,41	7.957.788,66
TOTAL DA DÍVIDA ATIVA	383.993,14	5.771.150,90	68.213.673,03	1.615.863,06	276.196,05	360.271,72	8.348.640,29
VR. DA DÍVIDA ATIVA RECEBIDA NO EXERCÍCIO	71.440,42	472.380,64	7.119.470,67	223.584,89	36.851,38	175.026,79	1.126.228,14
VR. DA DÍVIDA ATIVA INSCRITA NO EXERCÍCIO	91.522,02	2.787.515,28	15.115.115,75	0,00	95.437,35	111.242,32	1.705.353,29
SLD. DEVEDOR DE OPER. ORÇAM. CRÉDITO	0,00	0,00	0,00	0,00	0,00	0,00	0,00
SLD. DEVEDOR DE ARO's	0,00	0,00	0,00	131.267,03	0,00	0,00	0,00
QUANTIDADE DE SERVIDORES EFETIVOS	0	528	3.555	0	144	189	625
QUANTIDADE DE SERVIDORES EM COMISSÃO	0	53	629	0	15	25	39
VR. DESPEZA DE PESSOAL EM 31/12	2.966.467,60	10.559.338,57	100.488.568,36	4.571.628,02	2.235.473,10	3.737.170,85	15.540.039,33
- PERCENTUAL EM RELAÇÃO À R.C.L.	34,54	42,67	38,78	37,67	27,48	41,89	47,74
VR. DÍVIDA REF. A PRECATÓRIOS JUDICIAIS	0,00	0,00	0,00	76.364,20	0,00	0,00	0,00
RECEITA PROVENIENTE DE IMPOSTOS	7.176.726,28	16.177.206,14	196.962.241,30	9.747.516,82	6.863.729,74	7.141.165,12	20.742.604,21
MDE - APLIC. RECURSOS NA EDUC. INFANTIL E ENSINO FUNDAMENTAL	1.895.644,48	4.102.096,01	52.760.998,95	2.853.905,40	1.786.272,26	1.833.543,88	5.396.871,09
- PERCENTUAL EM REL. À REC. PROV. IMPOSTOS	26,41	25,36	26,79	29,28	26,02	25,68	26,02
MDE - APLIC. RECURSOS NO ENS. FUNDAMENTAL	1.624.809,76	2.690.251,14	31.930.229,74	2.267.174,24	1.674.413,61	1.228.828,68	3.849.151,51
- PERCENTUAL REL. À REC. PROV. IMPOSTOS	22,64	16,63	16,20	23,13	24,39	67,02	18,56
REMUNERAÇÃO DOS PROFIS. DO MAGISTÉRIO FUND.	77.245,29	2.064.096,35	20.021.219,64	767.994,51	56.771,06	1.084.568,67	3.653.651,66
- PERCENTUAL EM REL. AO FUNDEB	62,23	61,60	71,41	69,42	63,50	63,80	60,71
CONTA VINCULADA AO FUNDEB - SALDO DISPONÍVEL FINAL APURADO EM 31/12	0,00	109.791,34	4.813.594,17	6.319,31	913,11	20.249,23	847.936,49
SALDO BANCÁRIO CONCILIADO DA CONTA VINCULADA AO FUNDEB EM 31/12	0,00	109.791,34	4.836.331,19	6.319,31	913,11	20.249,23	847.936,49
VR. DA (IN) SUFICIÊNCIA FINANCEIRA DE RESTOS A PAGAR NO ENSINO	0,00	0,00	3.322.231,45	0,00	0,00	0,00	0,00
APLIC. RECURSOS EM AÇÕES E SERVIÇOS SAÚDE	1.520.182,90	3.672.949,62	42.790.624,00	0,00	1.229.610,96	1.402.577,72	5.199.629,16
- PERCENTUAL EM RELAÇÃO À RECEITA DE IMPOSTOS	21,18	22,70	21,73	0,00	17,91	19,64	25,07

TCESP - DADOS C/ BASE EM 31.12.2007	IBIRA	IBIRAREMA	IBITINGA	IBIUNA	ICEM	IEPE	IGARACU DO TIETE
RECEITA PREVISTA	13.407.000,00	8.867.000,00	41.000.000,00	52.030.000,00	18.608.000,00	12.800.000,00	20.400.000,00
RECEITA ARRECADADA	13.208.959,70	9.293.376,32	48.086.947,36	71.488.346,44	17.841.201,14	13.422.607,19	23.272.147,04
RECEITA CORRENTE LÍQUIDA	12.452.608,62	8.893.537,07	46.172.289,17	66.153.306,95	17.156.154,85	13.101.807,64	19.698.760,80
DESPESA FIXADA FINAL	13.407.000,00	10.738.524,12	51.052.739,80	84.629.614,60	18.608.000,00	13.794.618,23	20.400.000,00
DESPESA REALIZADA	13.480.247,40	9.791.207,53	47.450.828,03	72.197.448,24	18.140.108,46	13.241.396,25	20.905.724,12
RESULTADO EXECUÇÃO ORÇAMENTÁRIA	-271.287,70	-497.831,21	636.119,33	-709.101,80	-298.907,32	181.210,94	2.366.422,92
- PERCENTUAL EM RELAÇÃO À RECEITA ARRECADADA	-2,05	-5,36	1,32	-0,99	-1,68	1,35	10,17
- PERCENTUAL EM RELAÇÃO À R.C.L.	-2,18	-5,60	1,38	-1,07	-1,74	1,38	12,01
RESULTADO FINANCEIRO	-1.190.631,57	-497.831,21	2.927.744,14	-8.131.202,91	-74.410,61	-189.140,85	391.926,36
- PERCENTUAL EM RELAÇÃO À R.C.L.	-9,56	-5,60	6,34	-12,29	-0,43	-1,44	1,99
MONTANTE DA DÍVIDA FLUTUANTE	3.056.189,92	1.397.368,25	4.376.663,99	4.793.843,79	0,00	386.008,48	942.938,56
- PERCENTUAL EM RELAÇÃO À R.C.L.	24,54	15,71	9,48	7,25	0,00	2,95	4,79
MONTANTE DA DÍVIDA FUNDADA	4.141.035,26	1.476.113,19	3.746.596,84	5.152.601,15	0,00	1.030.985,51	158.803,72
- PERCENTUAL EM RELAÇÃO À R.C.L.	33,25	16,60	8,11	7,79	0,00	7,87	0,81
RESTOS A PAGAR EM 31/12	2.839.115,64	1.371.085,95	3.057.816,58	7.363.355,11	658.570,11	275.881,30	505.458,86
SALDO DE CAIXA E BANCOS	1.731.145,00	494.327,74	7.966.485,48	1.652.414,27	816.377,28	1.150.075,54	1.334.854,92
TOTAL DA DÍVIDA ATIVA	3.076.676,22	348.386,63	0,00	18.260.206,43	0,00	2.386.307,11	1.127.005,08
VR. DA DÍVIDA ATIVA RECEBIDA NO EXERCÍCIO	173.427,38	70.769,72	0,00	2.807.398,24	0,00	158.663,29	382.480,78
VR. DA DÍVIDA ATIVA INSCRITA NO EXERCÍCIO	152.058,56	117.683,73	0,00	4.681.619,32	0,00	394.572,09	509.902,24
SLD. DEVEDOR DE OPER. ORÇAM. CRÉDITO	0,00	0,00	0,00	0,00	0,00	0,00	0,00
SLD. DEVEDOR DE ARO's	0,00	0,00	0,00	0,00	0,00	0,00	0,00
QUANTIDADE DE SERVIDORES EFETIVOS	329	0	755	1.234	377	255	368
QUANTIDADE DE SERVIDORES EM COMISSÃO	14	0	104	267	38	27	55
VR. DESPESA DE PESSOAL EM 31/12	6.330.533,21	4.254.854,55	20.380.171,53	28.687.778,95	8.258.572,87	5.350.320,76	7.023.027,06
- PERCENTUAL EM RELAÇÃO À R.C.L.	50,84	47,84	44,14	43,37	48,14	40,84	35,65
VR. DÍVIDA REF. A PRECATÓRIOS JUDICIAIS	2.830.757,47	0,00	0,00	1.135.818,49	0,00	0,00	91.432,78
RECEITA PROVENIENTE DE IMPOSTOS	8.353.305,74	7.030.841,66	34.795.042,75	48.129.038,05	14.573.352,62	9.461.982,67	13.731.985,89
MDE - APLIC. RECURSOS NA EDUC. INFANTIL E ENSINO FUNDAMENTAL	2.358.598,42	1.966.356,33	9.355.002,19	13.479.506,58	4.234.907,83	2.692.564,67	3.604.245,58
- PERCENTUAL EM REL. À REC. PROV. IMPOSTOS	28,24	27,97	26,89	28,01	29,06	28,46	26,25
MDE - APLIC. RECURSOS NO ENS. FUNDAMENTAL	2.024.698,86	720.799,60	7.361.222,70	9.965.613,99	1.690.176,04	1.381.639,65	1.318.283,89
- PERCENTUAL REL. À REC. PROV. IMPOSTOS	24,23	65,87	78,69	20,71	18,38	40,00	9,52
REMUNERAÇÃO DOS PROFIS. DO MAGISTÉRIO FUND.	1.755.654,41	735.193,52	2.880.750,28	7.511.542,36	1.671.591,14	807.945,01	376.006,01
- PERCENTUAL EM REL. AO FUNDEB	70,60	68,56	87,70	66,89	70,30	60,00	60,50
CONTA VINCULADA AO FUNDEB - SALDO DISPONÍVEL FINAL APURADO EM 31/12	121.173,44	0,00	0,00	9.679,46	1.222,68	884.616,05	1.475,71
SALDO BANCÁRIO CONCILIADO DA CONTA VINCULADA AO FUNDEB EM 31/12	121.173,44	0,00	0,00	0,00	1.222,01	244.414,64	1.475,71
VR. DA (IN) SUFICIÊNCIA FINANCEIRA DE RESTOS A PAGAR NO ENSINO	0,00	596.332,13	0,00	0,00	73.317,90	58.235,01	0,00
APLIC. RECURSOS EM AÇÕES E SERVIÇOS SAÚDE	1.565.370,31	1.406.353,80	0,00	14.136.226,77	0,00	2.921.737,61	2.902.293,84
- PERCENTUAL EM RELAÇÃO À RECEITA DE IMPOSTOS	18,74	20,00	0,00	29,37	0,00	30,88	21,14

TCESP - DADOS C/ BASE EM 31.12.2007	IGARAPAVA	IGARATA	IGUAPE	ILHA COMPRIDA	ILHA SOLTEIRA	ILABELA	INDAIATUBA
RECEITA PREVISTA	32.000.000,00	12.500.000,00	27.418.650,00	32.209.000,00	58.000.000,00	67.265.000,00	373.600.000,00
RECEITA ARRECADADA	36.958.407,05	12.016.154,51	40.472.501,18	30.904.742,79	61.433.453,60	67.435.894,58	362.203.623,88
RECEITA CORRENTE LÍQUIDA	35.084.878,06	11.832.984,08	31.529.774,84	26.214.364,60	53.002.772,18	61.379.350,23	329.035.011,19
DESPESA FIXADA FINAL	36.573.000,00	13.020.000,00	27.418.650,00	34.589.783,46	58.000.000,00	67.265.000,00	412.938.797,05
DESPESA REALIZADA	35.666.272,70	12.316.164,00	36.722.657,57	33.381.457,70	50.318.616,39	62.002.125,97	320.637.694,25
RESULTADO EXECUÇÃO ORÇAMENTÁRIA	1.292.134,35	-300.009,49	3.749.843,61	-2.476.714,91	11.114.837,21	5.433.768,61	41.565.929,63
- PERCENTUAL EM RELAÇÃO À RECEITA ARRECADADA	3,50	-2,50	9,27	-8,01	18,09	8,06	11,48
- PERCENTUAL EM RELAÇÃO À R.C.L.	3,68	-2,54	11,89	-9,45	20,97	8,85	12,63
RESULTADO FINANCEIRO	4.321.071,54	-79.683,64	4.378.409,50	0,00	33.229.363,08	4.690.813,62	-45.438.821,47
- PERCENTUAL EM RELAÇÃO À R.C.L.	12,32	-0,67	13,89	0,00	62,69	7,64	-13,81
MONTANTE DA DÍVIDA FLUTUANTE	955.171,16	1.051.206,92	10.619.376,56	0,00	5.490.042,26	0,00	45.438.821,47
- PERCENTUAL EM RELAÇÃO À R.C.L.	2,72	8,88	33,68	0,00	10,36	0,00	13,81
MONTANTE DA DÍVIDA FUNDADA	10.133.424,20	1.389.380,03	4.524.671,04	0,00	4.239.130,87	2.030.819,34	56.325.836,16
- PERCENTUAL EM RELAÇÃO À R.C.L.	28,88	11,74	14,35	0,00	8,00	3,31	17,12
RESTOS A PAGAR EM 31/12	139.214,78	951.141,52	9.829.113,65	137.560,00	6.225.328,10	3.636.023,28	1.263.830,22
SALDO DE CAIXA E BANCOS	5.230.385,28	956.145,81	6.990.706,36	1.617.395,02	39.479.908,80	9.225.686,76	281.514.771,94
TOTAL DA DÍVIDA ATIVA	1.929.086,20	6.467.837,02	51.272.094,33	26.763.472,77	4.124.660,92	33.963.461,34	42.109.013,01
VR. DA DÍVIDA ATIVA RECEBIDA NO EXERCÍCIO	196.802,19	495.318,07	830.095,87	2.397.763,65	706.969,81	2.581.063,51	7.142.432,94
VR. DA DÍVIDA ATIVA INSCRITA NO EXERCÍCIO	385.622,88	861.192,37	7.464.692,41	10.321.483,16	864.543,70	5.736.511,13	10.152.842,45
SLD. DEVEDOR DE OPER. ORÇAM. CRÉDITO	0,00	0,00	0,00	0,00	0,00	0,00	24.265.720,78
SLD. DEVEDOR DE ARO's	0,00	0,00	0,00	0,00	0,00	0,00	0,00
QUANTIDADE DE SERVIDORES EFETIVOS	811	0	664	0	959	727	3.504
QUANTIDADE DE SERVIDORES EM COMISSÃO	59	0	40	0	23	130	480
VR. DESPESA DE PESSOAL EM 31/12	14.540.672,05	5.577.967,90	15.230.067,00	16.428.695,34	27.355.027,80	21.690.125,04	130.710.634,27
- PERCENTUAL EM RELAÇÃO À R.C.L.	41,44	47,14	48,30	62,67	51,61	35,34	39,73
VR. DÍVIDA REF. A PRECATÓRIOS JUDICIAIS	2.389.060,54	72.484,57	0,00	0,00	519.321,53	279.071,38	11.630.158,28
RECEITA PROVENIENTE DE IMPOSTOS	25.804.420,10	8.812.821,31	20.706.735,39	16.847.501,39	38.111.975,60	30.280.245,34	206.814.975,12
MDE - APLIC. RECURSOS NA EDUC. INFANTIL E ENSINO FUNDAMENTAL	7.383.953,67	2.413.064,34	5.826.304,06	6.871.655,93	11.630.125,86	11.477.107,20	54.456.616,55
- PERCENTUAL EM REL. À REC. PROV. IMPOSTOS	28,62	27,38	28,14	40,79	30,52	37,90	26,33
MDE - APLIC. RECURSOS NO ENS. FUNDAMENTAL	4.187.128,55	1.536.820,40	4.978.564,58	3.202.645,98	4.404.198,02	7.121.222,97	34.631.558,91
- PERCENTUAL REL. À REC. PROV. IMPOSTOS	16,23	22,33	24,04	48,49	11,56	62,00	63,59
REMUNERAÇÃO DOS PROFIS. DO MAGISTÉRIO FUND.	4.984.561,00	1.081.208,51	3.073.538,88	0,00	3.363.817,89	3.264.582,94	14.855.460,05
- PERCENTUAL EM REL. AO FUNDEB	67,38	61,72	61,70	0,00	100,00	75,10	0,00
CONTA VINCULADA AO FUNDEB - SALDO DISPONÍVEL FINAL APURADO EM 31/12	282.159,54	126.801,19	4.297,96	0,00	66.044,34	1.849.822,37	499.541,45
SALDO BANCÁRIO CONCILIADO DA CONTA VINCULADA AO FUNDEB EM 31/12	282.159,54	126.801,19	1.165,25	0,00	66.044,34	1.940.060,08	499.541,45
VR. DA (IN) SUFICIÊNCIA FINANCEIRA DE RESTOS A PAGAR NO ENSINO	0,00	71.449,08	0,00	0,00	917.360,39	183.166,85	4.754,72
APLIC. RECURSOS EM AÇÕES E SERVIÇOS SAÚDE	4.638.020,58	3.119.820,27	6.141.671,55	0,00	9.873.404,12	16.575.556,50	40.047.748,14
- PERCENTUAL EM RELAÇÃO À RECEITA DE IMPOSTOS	17,97	35,40	29,66	0,00	25,91	54,74	19,36

TCESP - DADOS C/ BASE EM 31.12.2007	INDIANA	INDIAPORA	INUBI PAULISTA	IPAUSSU	IPERO	IPEUNA	IPIGUA
RECEITA PREVISTA	5.137.823,00	7.041.440,00	5.522.920,00	14.211.000,00	27.000.000,00	10.147.302,00	7.200.000,00
RECEITA ARRECADADA	5.878.444,19	8.108.004,68	6.335.242,84	15.998.784,40	28.313.683,76	10.070.826,28	7.642.951,27
RECEITA CORRENTE LÍQUIDA	6.434.456,30	8.273.118,55	6.365.307,98	15.244.169,25	27.851.084,82	10.697.405,91	6.907.111,68
DESPESA FIXADA FINAL	6.603.800,55	8.503.718,53	6.174.645,18	14.211.000,00	31.772.404,26	10.147.302,00	7.660.100,00
DESPESA REALIZADA	5.879.458,33	8.031.835,57	6.537.010,11	15.386.366,96	29.082.221,14	10.588.421,11	7.107.027,76
RESULTADO EXECUÇÃO ORÇAMENTÁRIA	-1.014,14	76.169,11	-201.767,27	612.417,44	-768.537,38	-517.594,83	535.923,51
- PERCENTUAL EM RELAÇÃO À RECEITA ARRECADADA	-0,02	0,94	-3,18	3,83	-2,71	-5,14	7,01
- PERCENTUAL EM RELAÇÃO À R.C.L.	-0,02	0,92	-3,17	4,02	-2,76	-4,84	7,76
RESULTADO FINANCEIRO	-461.223,29	-356.743,38	205.711,22	1.573.321,46	2.554.336,93	1.618.547,76	3.018.103,34
- PERCENTUAL EM RELAÇÃO À R.C.L.	-7,17	-4,31	3,23	10,32	9,17	15,13	43,70
MONTANTE DA DÍVIDA FLUTUANTE	562.169,60	0,00	458.685,39	622.462,56	4.210.172,39	868.549,87	266.317,16
- PERCENTUAL EM RELAÇÃO À R.C.L.	8,74	0,00	7,21	4,08	15,12	8,12	3,86
MONTANTE DA DÍVIDA FUNDADA	1.914.302,80	545.810,73	864.494,65	2.877.118,94	2.991.188,72	0,00	4.415.221,67
- PERCENTUAL EM RELAÇÃO À R.C.L.	29,75	6,60	13,58	18,87	10,74	0,00	63,92
RESTOS A PAGAR EM 31/12	392.353,26	943.758,80	405.061,83	501.260,10	3.301.802,61	798.547,68	221.980,01
SALDO DE CAIXA E BANCOS	100.946,31	602.834,23	664.842,49	2.074.581,56	6.602.423,18	2.487.097,63	3.282.086,33
TOTAL DA DÍVIDA ATIVA	531.979,36	156.633,09	117.623,46	1.380.998,50	4.399.150,44	840.445,27	627.327,11
VR. DA DÍVIDA ATIVA RECEBIDA NO EXERCÍCIO	34.387,88	35.648,00	42.028,09	229.859,72	691.093,50	143.956,79	52.099,40
VR. DA DÍVIDA ATIVA INSCRITA NO EXERCÍCIO	102.638,51	44.721,20	45.830,24	392.876,97	4.172.580,77	189.895,74	94.528,21
SLD. DEVEDOR DE OPER. ORÇAM. CRÉDITO	0,00	0,00	0,00	0,00	0,00	0,00	0,00
SLD. DEVEDOR DE ARO'S	0,00	0,00	0,00	0,00	0,00	0,00	0,00
QUANTIDADE DE SERVIDORES EFETIVOS	180	0	0	263	645	189	159
QUANTIDADE DE SERVIDORES EM COMISSÃO	3	0	0	53	89	11	12
VR. DESPESA DE PESSOAL EM 31/12	2.891.532,16	2.825.207,68	2.801.476,57	7.149.003,14	13.316.386,80	4.186.647,08	2.638.449,80
- PERCENTUAL EM RELAÇÃO À R.C.L.	44,94	34,15	44,01	46,90	47,81	39,14	38,20
VR. DÍVIDA REF. A PRECATÓRIOS JUDICIAIS	648.197,06	0,00	0,00	0,00	0,00	0,00	0,00
RECEITA PROVENIENTE DE IMPOSTOS	5.267.773,02	6.309.833,43	5.527.919,78	10.348.873,01	17.931.725,29	8.390.314,15	5.553.735,32
MDE - APLIC. RECURSOS NA EDUC. INFANTIL E ENSINO FUNDAMENTAL	1.391.069,36	1.832.618,58	1.552.439,66	2.629.210,45	4.485.603,27	2.360.824,43	1.468.636,19
- PERCENTUAL EM REL. À REC. PROV. IMPOSTOS	26,41	29,04	28,08	25,41	25,01	28,14	26,44
MDE - APLIC. RECURSOS NO ENS. FUNDAMENTAL	1.164.219,45	667.931,31	1.212.534,49	748.860,42	3.907.291,08	1.399.995,30	640.544,14
- PERCENTUAL REL. À REC. PROV. IMPOSTOS	21,96	36,35	78,11	12,91	21,78	22,24	75,26
REMUNERAÇÃO DOS PROFIS. DO MAGISTÉRIO FUND.	68.729,28	0,00	380.680,63	2.096.269,75	4.934.734,11	807.356,94	533.307,40
- PERCENTUAL EM REL. AO FUNDEB	61,40	0,00	69,20	60,70	64,39	65,85	67,75
CONTA VINCULADA AO FUNDEB - SALDO DISPONÍVEL FINAL APURADO EM 31/12	1.059,26	387,39	80.657,99	631.903,05	0,00	199.397,55	3.974,44
SALDO BANCÁRIO CONCILIADO DA CONTA VINCULADA AO FUNDEB EM 31/12	1.059,26	387,39	82.307,37	626.301,35	0,00	199.397,55	3.974,44
VR. DA (IN) SUFICIÊNCIA FINANCEIRA DE RESTOS A PAGAR NO ENSINO	0,00	0,00	95.322,37	0,00	0,00	199.397,55	26.514,36
APLIC. RECURSOS EM AÇÕES E SERVIÇOS SAÚDE	1.332.828,10	1.462.247,88	988.339,66	2.219.818,28	4.347.543,01	1.855.872,99	1.426.883,99
- PERCENTUAL EM RELAÇÃO À RECEITA DE IMPOSTOS	25,30	23,17	17,88	21,45	24,24	22,12	25,69

TCESP - DADOS C/ BASE EM 31.12.2007	IPORANGA	IPIUA	IRACEMAPOLIS	IRAPUA	IRAPURU	ITABERA	ITAI
RECEITA PREVISTA	10.073.000,00	21.137.800,00	23.063.000,00	8.432.000,00	7.200.000,00	15.000.000,00	30.985.100,00
RECEITA ARRECADADA	12.657.043,26	23.235.350,07	26.022.439,19	8.832.376,56	7.628.289,20	18.466.635,39	28.163.338,86
RECEITA CORRENTE LÍQUIDA	9.700.741,80	22.857.740,14	25.535.292,39	8.674.618,20	8.030.488,10	21.024.757,32	25.791.595,65
DESPESA FIXADA FINAL	14.195.102,97	23.211.090,00	26.534.557,48	8.432.000,00	8.105.073,95	18.106.400,00	31.384.100,00
DESPESA REALIZADA	12.437.628,92	22.810.979,43	25.431.154,53	10.005.732,03	7.412.981,87	17.266.572,65	28.764.715,90
RESULTADO EXECUÇÃO ORÇAMENTÁRIA	219.414,34	424.370,64	591.284,66	-1.173.355,47	215.307,33	1.200.062,74	-601.377,04
- PERCENTUAL EM RELAÇÃO À RECEITA ARRECADADA	1,73	1,83	2,27	-13,28	2,82	6,50	-2,14
- PERCENTUAL EM RELAÇÃO À R.C.L.	2,26	1,86	2,32	-13,53	2,68	5,71	-2,33
RESULTADO FINANCEIRO	-1.304.480,59	369.465,64	-262.018,28	-1.311.301,00	214.750,58	877.498,06	6.044.961,57
- PERCENTUAL EM RELAÇÃO À R.C.L.	-13,45	1,62	-1,03	-15,12	2,67	4,17	23,44
MONTANTE DA DÍVIDA FLUTUANTE	1.951.076,04	0,00	1.609.231,95	1.789.395,85	1.036.698,02	915.699,05	0,00
- PERCENTUAL EM RELAÇÃO À R.C.L.	20,11	0,00	6,30	20,63	12,91	4,36	0,00
MONTANTE DA DÍVIDA FUNDADA	2.814.989,96	517.195,46	2.615.831,73	387.924,66	1.745.456,69	76.910,73	797.017,06
- PERCENTUAL EM RELAÇÃO À R.C.L.	29,02	2,26	10,24	4,47	21,74	0,37	3,09
RESTOS A PAGAR EM 31/12	1.705.094,90	1.551.302,48	1.456.288,07	736.556,16	992.870,58	509.370,13	382.097,10
SALDO DE CAIXA E BANCOS	614.448,64	1.923.798,60	1.218.463,83	459.991,92	214.750,58	1.304.503,70	6.505.884,73
TOTAL DA DÍVIDA ATIVA	2.381.448,54	3.260.627,66	4.325.893,83	818.211,01	1.525.835,34	1.154.545,30	11.371.420,37
VR. DA DÍVIDA ATIVA RECEBIDA NO EXERCÍCIO	35.964,25	409.167,97	497.309,26	0,00	209.382,32	115.996,07	789.633,99
VR. DA DÍVIDA ATIVA INSCRITA NO EXERCÍCIO	1.019.908,45	638.163,61	3.398.620,27	102.890,20	448.327,55	457.496,98	1.568.917,37
SLD. DEVEDOR DE OPER. ORÇAM. CRÉDITO	0,00	0,00	0,00	0,00	0,00	0,00	0,00
SLD. DEVEDOR DE ARO'S	0,00	0,00	0,00	0,00	0,00	0,00	0,00
QUANTIDADE DE SERVIDORES EFETIVOS	205	0	466	0	187	395	572
QUANTIDADE DE SERVIDORES EM COMISSÃO	51	0	28	0	23	30	159
VR. DESPESA DE PESSOAL EM 31/12	4.225.611,01	10.775.005,72	11.986.287,13	4.651.456,89	2.424.267,44	7.152.875,02	10.910.035,78
- PERCENTUAL EM RELAÇÃO À R.C.L.	43,56	47,14	46,94	53,62	30,19	34,02	42,30
VR. DÍVIDA REF. A PRECATÓRIOS JUDICIAIS	81.617,05	0,00	563.645,43	111.471,88	276.523,01	0,00	0,00
RECEITA PROVENIENTE DE IMPOSTOS	8.040.657,23	17.080.512,60	21.138.757,72	6.992.171,78	6.383.531,58	16.025.444,44	23.552.079,97
MDE - APLIC. RECURSOS NA EDUC. INFANTIL E ENSINO FUNDAMENTAL	2.158.817,47	4.270.128,15	6.051.635,19	1.862.719,30	1.793.155,85	4.647.341,14	6.692.894,55
- PERCENTUAL EM REL. À REC. PROV. IMPOSTOS	26,85	25,00	28,63	26,64	28,09	29,00	28,42
MDE - APLIC. RECURSOS NO ENS. FUNDAMENTAL	1.729.967,55	3.682.882,46	2.119.265,37	1.145.998,79	1.469.543,96	1.974.709,41	4.744.111,91
- PERCENTUAL REL. À REC. PROV. IMPOSTOS	80,13	21,56	9,92	24,29	83,05	42,50	19,24
REMUNERAÇÃO DOS PROFIS. DO MAGISTÉRIO FUND.	888.121,27	0,00	2.112.386,56	548.334,64	321.481,62	154.570,76	1.780.573,71
- PERCENTUAL EM REL. AO FUNDEB	63,10	0,00	79,05	51,20	71,06	76,53	65,08
CONTA VINCULADA AO FUNDEB - SALDO DISPONÍVEL FINAL APURADO EM 31/12	71.119,34	0,00	152.550,87	46.416,77	6,00	2.689,79	85,88
SALDO BANCÁRIO CONCILIADO DA CONTA VINCULADA AO FUNDEB EM 31/12	97.319,98	0,00	152.550,87	46.416,77	6,00	2.368,35	85,88
VR. DA (IN) SUFICIÊNCIA FINANCEIRA DE RESTOS A PAGAR NO ENSINO	91.762,00	0,00	0,00	0,00	17.648,68	0,00	449,87
APLIC. RECURSOS EM AÇÕES E SERVIÇOS SAÚDE	1.834.246,46	3.615.692,47	5.082.056,88	0,00	1.162.292,17	4.002.851,45	5.552.364,59
- PERCENTUAL EM RELAÇÃO À RECEITA DE IMPOSTOS	22,81	21,17	24,04	0,00	18,21	24,98	23,57

TCESP - DADOS C/ BASE EM 31.12.2007	ITAJOBÍ	ITAJU	ITANHAÉM	ITAOCA	ITAPEÇERICA DA SERRA	ITAPETININGA	ITAPEVA
RECEITA PREVISTA	19.230.000,00	5.190.000,00	147.538.548,00	6.479.000,00	146.893.000,00	120.385.000,00	104.719.249,10
RECEITA ARRECADADA	22.009.262,02	7.403.801,46	134.096.616,33	5.793.182,87	141.128.340,05	153.426.382,21	108.766.375,35
RECEITA CORRENTE LÍQUIDA	20.244.133,50	6.855.997,65	124.227.470,55	5.411.906,81	140.484.288,36	132.055.007,42	106.588.455,19
DESPESA FIXADA FINAL	20.624.233,00	6.566.614,42	178.230.930,38	6.479.000,00	156.299.005,94	168.298.860,00	107.548.514,93
DESPESA REALIZADA	17.307.683,15	6.566.614,42	130.767.244,97	6.054.370,25	142.945.230,04	139.790.686,62	107.548.514,93
RESULTADO EXECUÇÃO ORÇAMENTÁRIA	4.701.578,87	837.187,04	3.329.371,36	-261.187,38	-1.816.889,99	13.635.695,59	1.217.860,42
- PERCENTUAL EM RELAÇÃO À RECEITA ARRECADADA	21,36	11,31	2,48	-4,51	-1,29	8,89	1,12
- PERCENTUAL EM RELAÇÃO À R.C.L.	23,22	12,21	2,68	-4,83	-1,29	10,33	1,14
RESULTADO FINANCEIRO	11.886.557,33	449.120,56	-7.390.906,85	-261.187,38	-6.481.886,33	4.467.623,71	-13.263.683,49
- PERCENTUAL EM RELAÇÃO À R.C.L.	58,72	6,55	-5,95	-4,83	-4,61	3,38	-12,44
MONTANTE DA DÍVIDA FLUTUANTE	1.281.499,93	46.529,53	21.429.233,61	369.942,83	16.218.873,41	22.337.370,46	22.234.267,98
- PERCENTUAL EM RELAÇÃO À R.C.L.	6,33	0,68	17,25	6,84	11,54	16,92	20,86
MONTANTE DA DÍVIDA FUNDADA	1.299.133,78	33.899,48	55.572.572,57	49.786,52	30.687.277,27	34.008.159,63	29.708.304,99
- PERCENTUAL EM RELAÇÃO À R.C.L.	6,42	0,49	44,73	0,92	21,84	25,75	27,87
RESTOS A PAGAR EM 31/12	991.786,73	38.272,29	21.429.233,61	39.979,74	12.558.624,10	19.795.331,52	20.509.792,42
SALDO DE CAIXA E BANCOS	13.164.897,80	498.577,46	14.119.754,38	331.749,34	10.742.976,34	29.615.625,83	8.970.584,49
TOTAL DA DÍVIDA ATIVA	1.259.418,06	277.914,96	0,00	65.761,88	27.953.046,62	76.799.638,36	20.439.861,44
VR. DA DÍVIDA ATIVA RECEBIDA NO EXERCÍCIO	202.618,45	29.384,96	0,00	4.944,82	3.601.263,54	5.098.021,79	1.790.568,03
VR. DA DÍVIDA ATIVA INSCRITA NO EXERCÍCIO	377.314,47	53.466,09	0,00	11.201,92	14.978.230,04	4.814.355,74	8.831.353,40
SLD. DEVEDOR DE OPER. ORÇAM. CRÉDITO	0,00	0,00	0,00	0,00	0,00	0,00	0,00
SLD. DEVEDOR DE ARO's	0,00	0,00	0,00	0,00	0,00	0,00	0,00
QUANTIDADE DE SERVIDORES EFETIVOS	0	0	0	126	9	2.605	2.021
QUANTIDADE DE SERVIDORES EM COMISSÃO	0	0	0	20	557	81	69
VR. DESPESA DE PESSOAL EM 31/12	8.673.393,43	3.178.235,04	55.428.220,63	2.142.575,37	63.619.806,66	53.006.360,21	52.338.973,77
- PERCENTUAL EM RELAÇÃO À R.C.L.	42,84	46,36	44,62	39,59	45,29	40,14	49,10
VR. DÍVIDA REF. A PRECATÓRIOS JUDICIAIS	35.259,38	0,00	22.185.459,65	8.294,81	0,00	0,00	10.670.554,57
RECEITA PROVENIENTE DE IMPOSTOS	14.250.782,17	5.840.205,53	71.178.121,05	4.494.618,72	105.025.473,89	102.098.559,33	56.322.134,52
MDE - APLIC. RECURSOS NA EDUC. INFANTIL E ENSINO FUNDAMENTAL	3.934.318,28	1.961.923,43	21.322.028,72	1.305.789,99	26.515.782,45	25.954.143,69	14.641.725,83
- PERCENTUAL EM REL. À REC. PROV. IMPOSTOS	27,61	33,59	29,96	29,05	25,25	25,42	26,00
MDE - APLIC. RECURSOS NO ENS. FUNDAMENTAL	2.400.660,47	1.597.136,18	15.558.849,87	1.111.621,32	6.127.153,67	16.246.060,25	11.672.581,80
- PERCENTUAL REL. À REC. PROV. IMPOSTOS	15,00	27,35	21,85	24,73	5,83	15,91	20,73
REMUNERAÇÃO DOS PROFIS. DO MAGISTÉRIO FUND.	854.364,15	347.721,52	15.747.258,23	41.779,19	12.458.401,32	11.400.669,96	18.614.845,67
- PERCENTUAL EM REL. AO FUNDEB	98,50	0,00	71,80	0,00	61,72	78,50	63,88
CONTA VINCULADA AO FUNDEB - SALDO DISPONÍVEL FINAL APURADO EM 31/12	13.432,61	0,00	0,00	8.727,78	1.404.134,24	1.198.636,55	2.325.667,45
SALDO BANCÁRIO CONCILIADO DA CONTA VINCULADA AO FUNDEB EM 31/12	35.363,61	0,00	0,00	2.310,74	1.404.134,24	1.226.166,55	2.469.742,82
VR. DA (IN) SUFICIÊNCIA FINANCEIRA DE RESTOS A PAGAR NO ENSINO	0,00	0,00	0,00	2.532,65	759.892,18	1.084.803,46	312.938,46
APLIC. RECURSOS EM AÇÕES E SERVIÇOS SAÚDE	3.228.128,27	1.300.805,37	11.824.480,67	1.317.186,82	20.775.298,78	23.784.201,14	13.106.977,05
- PERCENTUAL EM RELAÇÃO À RECEITA DE IMPOSTOS	22,65	22,27	16,61	29,31	19,78	23,30	23,27

TCESP - DADOS C/ BASE EM 31.12.2007	ITAPEVI	ITAPIRA	ITAPIRAPUA PAULISTA	ITAPOLIS	ITAPORANGA	ITAPUI	ITAPURA
RECEITA PREVISTA	177.472.475,00	116.977.000,00	6.108.000,00	30.800.000,00	12.760.000,00	11.266.500,00	8.693.887,00
RECEITA ARRECADADA	183.034.899,36	110.740.762,62	6.967.106,24	36.258.045,30	14.252.798,01	13.025.208,71	9.376.301,44
RECEITA CORRENTE LÍQUIDA	177.912.500,88	102.800.341,19	6.443.205,72	40.636.581,63	13.723.572,08	13.025.208,71	9.218.903,00
DESPESA FIXADA FINAL	177.432.475,00	115.799.000,00	6.108.000,00	35.625.700,00	12.760.000,00	12.322.243,77	10.388.663,00
DESPESA REALIZADA	174.374.820,04	108.524.593,43	7.260.911,04	35.203.454,97	14.442.351,52	12.322.243,77	9.789.038,00
RESULTADO EXECUÇÃO ORÇAMENTÁRIA	8.660.079,32	2.216.169,19	-293.804,80	1.054.590,33	-189.553,51	702.964,94	-412.736,56
- PERCENTUAL EM RELAÇÃO À RECEITA ARRECADADA	4,73	2,00	-4,22	2,91	-1,33	5,40	-4,40
- PERCENTUAL EM RELAÇÃO À R.C.L.	4,87	2,16	-4,56	2,60	-1,38	5,40	-4,48
RESULTADO FINANCEIRO	2.867.180,64	6.219.561,90	356.048,92	1.439.067,99	-189.553,51	-1.759.751,19	-3.106.427,00
- PERCENTUAL EM RELAÇÃO À R.C.L.	1,61	6,05	5,53	3,54	-1,38	-13,51	-33,70
MONTANTE DA DÍVIDA FLUTUANTE	22.325.621,81	10.023.770,02	536.565,59	101.876,88	1.544.571,73	4.210.787,38	1.281.195,00
- PERCENTUAL EM RELAÇÃO À R.C.L.	12,55	9,75	8,33	0,25	11,25	32,33	13,90
MONTANTE DA DÍVIDA FUNDADA	17.820.072,56	22.525.658,65	138.352,72	7.385.631,77	274.279,47	0,00	1.573.778,00
- PERCENTUAL EM RELAÇÃO À R.C.L.	10,02	21,91	2,15	18,17	2,00	0,00	17,07
RESTOS A PAGAR EM 31/12	8.908.623,31	9.763.964,60	358.392,07	66.465,53	1.318.653,70	1.732.986,14	1.606.166,00
SALDO DE CAIXA E BANCOS	25.126.381,67	16.150.335,06	598.054,17	1.540.944,87	565.961,95	464.146,91	732.645,00
TOTAL DA DÍVIDA ATIVA	232.914.878,01	11.834.375,83	91.131,52	6.051.304,04	511.839,11	0,00	307.346,00
VR. DA DÍVIDA ATIVA RECEBIDA NO EXERCÍCIO	5.105.922,81	1.328.130,59	17.915,27	555.271,28	180.849,66	0,00	32.965,00
VR. DA DÍVIDA ATIVA INSCRITA NO EXERCÍCIO	158.583.807,96	1.664.081,23	31.571,65	828.887,96	181.905,19	0,00	77.348,00
SLD. DEVEDOR DE OPER. ORÇAM. CRÉDITO	0,00	0,00	0,00	0,00	0,00	2.249.867,75	0,00
SLD. DEVEDOR DE ARO's	0,00	0,00	0,00	0,00	0,00	0,00	0,00
QUANTIDADE DE SERVIDORES EFETIVOS	3.006	1.834	160	623	392	205	283
QUANTIDADE DE SERVIDORES EM COMISSÃO	336	205	36	134	36	33	39
VR. DESPESA DE PESSOAL EM 31/12	85.075.485,19	46.364.738,82	2.424.279,99	14.441.990,84	5.628.077,92	5.217.652,77	5.118.310,00
- PERCENTUAL EM RELAÇÃO À R.C.L.	47,82	45,10	37,63	35,54	41,01	40,06	55,52
VR. DÍVIDA REF. A PRECATÓRIOS JUDICIAIS	7.442.051,33	1.214.275,76	0,00	0,00	184.460,65	0,00	0,00
RECEITA PROVENIENTE DE IMPOSTOS	105.147.206,58	72.366.266,63	5.291.716,33	32.129.337,81	10.581.055,11	11.982.594,75	6.646.134,44
MDE - APLIC. RECURSOS NA EDUC. INFANTIL E ENSINO FUNDAMENTAL	29.105.771,81	19.839.485,01	1.542.205,25	8.403.693,05	2.905.218,77	4.793.037,90	1.902.859,00
- PERCENTUAL EM REL. À REC. PROV. IMPOSTOS	27,68	27,42	29,14	26,16	27,46	40,00	28,63
MDE - APLIC. RECURSOS NO ENS. FUNDAMENTAL	20.059.219,69	12.943.238,25	870.680,85	3.069.881,49	1.404.858,05	823.596,21	905.719,00
- PERCENTUAL REL. À REC. PROV. IMPOSTOS	68,92	17,89	56,45	9,56	68,28	12,20	82,50
REMUNERAÇÃO DOS PROFIS. DO MAGISTÉRIO FUND.	23.632.515,96	5.145.573,67	505.308,27	967.837,14	1.132.758,09	0,00	613.109,00
- PERCENTUAL EM REL. AO FUNDEB	62,42	0,00	61,80	0,00	60,11	0,00	89,17
CONTA VINCULADA AO FUNDEB - SALDO DISPONÍVEL FINAL APURADO EM 31/12	2.664.421,47	431.163,77	112.118,16	65.505,08	134.855,09	0,00	56.723,00
SALDO BANCÁRIO CONCILIADO DA CONTA VINCULADA AO FUNDEB EM 31/12	2.664.421,47	431.163,77	112.118,16	351.413,19	134.533,89	0,00	78.527,00
VR. DA (IN) SUFICIÊNCIA FINANCEIRA DE RESTOS A PAGAR NO ENSINO	0,00	58.973,20	0,00	0,00	134.855,09	0,00	0,00
APLIC. RECURSOS EM AÇÕES E SERVIÇOS SAÚDE	30.734.926,23	13.396.471,27	876.185,36	32.129.337,81	2.188.321,94	3.636.600,00	1.884.902,00
- PERCENTUAL EM RELAÇÃO À RECEITA DE IMPOSTOS	29,23	18,51	16,56	100,00	20,68	30,35	21,53



TCESP - DADOS C/ BASE EM 31.12.2007	ITAQUAQUECETUBA	ITARARE	ITARIRI	ITATIBA	ITATINGA	ITIRAPINA	ITIRAPUA
RECEITA PREVISTA	202.300.855,25	46.310.000,00	12.950.000,00	129.500.000,00	24.256.404,00	18.500.000,00	8.027.000,00
RECEITA ARRECADADA	225.157.420,35	49.800.689,56	16.707.187,37	130.119.905,30	23.937.618,10	22.489.409,32	7.685.451,31
RECEITA CORRENTE LÍQUIDA	197.772.700,44	48.976.711,76	15.107.885,67	129.288.164,86	23.327.294,70	22.285.568,44	7.510.731,62
DESPESA FIXADA FINAL	202.300.855,25	52.662.700,00	18.509.229,61	137.853.551,22	24.256.404,00	24.192.874,58	8.431.400,00
DESPESA REALIZADA	215.207.596,17	50.359.002,99	15.913.984,67	130.498.272,59	23.084.259,56	22.731.374,89	7.902.112,68
RESULTADO EXECUÇÃO ORÇAMENTÁRIA	9.949.824,18	-558.313,43	793.202,70	-378.367,29	853.358,54	-241.965,57	-216.661,37
- PERCENTUAL EM RELAÇÃO À RECEITA ARRECADADA	4,42	-1,12	4,75	-0,29	3,56	-1,08	-2,82
- PERCENTUAL EM RELAÇÃO À R.C.L.	5,03	-1,14	5,25	-0,29	3,66	-1,09	-2,88
RESULTADO FINANCEIRO	-34.945.280,29	0,00	243.954,23	10.395.481,18	853.358,58	2.269.174,81	320.576,48
- PERCENTUAL EM RELAÇÃO À R.C.L.	-17,67	0,00	1,61	8,04	3,66	10,18	4,27
MONTANTE DA DÍVIDA FLUTUANTE	43.983.159,49	6.150.071,58	2.118.062,55	21.387.744,51	0,00	414.726,82	128.450,12
- PERCENTUAL EM RELAÇÃO À R.C.L.	22,24	12,56	14,02	16,54	0,00	1,86	1,71
MONTANTE DA DÍVIDA FUNDADA	7.417.443,44	11.805.770,06	0,00	5.525.837,13	0,00	5.307.182,27	109.450,12
- PERCENTUAL EM RELAÇÃO À R.C.L.	3,75	24,10	0,00	4,27	0,00	23,81	1,46
RESTOS A PAGAR EM 31/12	34.329.319,51	4.352.054,31	3.218.320,50	21.038.423,26	676.121,84	411.328,74	128.450,12
SALDO DE CAIXA E BANCOS	7.552.462,70	7.820.816,53	2.110.509,14	30.253.874,25	6.789.555,15	2.513.787,65	445.789,48
TOTAL DA DÍVIDA ATIVA	187.249.067,34	13.172.305,72	0,00	22.404.463,00	2.097.726,84	2.898.446,14	115.317,61
VR. DA DÍVIDA ATIVA RECEBIDA NO EXERCÍCIO	11.531.264,60	1.039.230,50	0,00	2.168.235,65	272.204,16	301.629,14	0,00
VR. DA DÍVIDA ATIVA INSCRITA NO EXERCÍCIO	61.743.724,33	1.705.555,64	0,00	4.109.032,00	465.285,44	643.125,18	0,00
SLD. DEVEDOR DE OPER. ORÇAM. CRÉDITO	0,00	0,00	0,00	0,00	0,00	0,00	0,00
SLD. DEVEDOR DE ARO's	0,00	0,00	0,00	0,00	0,00	0,00	0,00
QUANTIDADE DE SERVIDORES EFETIVOS	2.562	909	0	1.470	441	460	123
QUANTIDADE DE SERVIDORES EM COMISSÃO	0	141	0	170	30	90	54
VR. DESPESA DE PESSOAL EM 31/12	93.563.746,34	19.118.411,30	1.680.881,11	58.488.552,45	9.744.026,43	9.977.329,34	3.535.002,37
- PERCENTUAL EM RELAÇÃO À R.C.L.	47,31	39,04	11,13	45,24	41,77	44,77	47,07
VR. DÍVIDA REF. A PRECATÓRIOS JUDICIAIS	51.584.924,08	0,00	0,00	0,00	0,00	3.365.029,63	0,00
RECEITA PROVENIENTE DE IMPOSTOS	126.798.396,54	29.790.415,65	9.219.351,55	91.332.746,94	16.137.765,04	15.944.202,02	5.618.349,49
MDE - APLIC. RECURSOS NA EDUC. INFANTIL E ENSINO FUNDAMENTAL	34.547.495,96	7.722.251,91	2.415.508,82	23.755.174,99	4.439.186,13	4.481.822,28	1.562.555,10
- PERCENTUAL EM REL. À REC. PROV. IMPOSTOS	27,25	25,92	26,20	26,01	27,51	28,11	27,81
MDE - APLIC. RECURSOS NO ENS. FUNDAMENTAL	23.225.438,16	6.272.072,15	2.063.677,87	14.096.486,09	3.509.300,57	3.699.117,63	646.933,88
- PERCENTUAL REL. À REC. PROV. IMPOSTOS	67,23	21,05	22,00	15,43	21,69	23,20	86,00
REMUNERAÇÃO DOS PROFIS. DO MAGISTÉRIO FUND.	26.081.483,60	7.732.299,63	1.680.881,11	17.195.412,64	3.700.364,74	1.742.038,26	646.933,88
- PERCENTUAL EM REL. AO FUNDEB	63,38	60,00	73,52	65,96	71,96	61,29	65,20
CONTA VINCULADA AO FUNDEB - SALDO DISPONÍVEL FINAL APURADO EM 31/12	1.288.446,16	1.968.639,33	370,17	6.402.393,28	11.997,14	77.950,00	0,00
SALDO BANCÁRIO CONCILIADO DA CONTA VINCULADA AO FUNDEB EM 31/12	2.904.798,84	1.968.639,33	370,07	6.467.643,82	11.997,14	77.950,00	0,00
VR. DA (IN) SUFICIÊNCIA FINANCEIRA DE RESTOS A PAGAR NO ENSINO	2.904.798,84	1.189.420,93	370,07	1.811.849,16	0,00	0,00	0,00
APLIC. RECURSOS EM AÇÕES E SERVIÇOS SAÚDE	30.924.188,69	5.794.311,10	2.371.581,12	16.107.435,77	3.509.229,15	3.811.034,99	1.344.121,86
- PERCENTUAL EM RELAÇÃO À RECEITA DE IMPOSTOS	24,39	19,45	24,87	17,64	21,75	23,90	23,92

TCESP - DADOS C/ BASE EM 31.12.2007	ITOBI	ITU	ITUPEVA	ITUVERAVA	JABORANDI	JABOTICABAL	JACAREI
RECEITA PREVISTA	5.082.000,00	186.000.000,00	54.450.000,00	56.825.000,00	10.790.000,00	98.958.000,00	332.619.322,20
RECEITA ARRECADADA	6.871.207,65	181.258.496,25	58.949.025,12	55.754.451,54	10.248.316,72	98.217.097,60	332.121.004,27
RECEITA CORRENTE LÍQUIDA	5.268.790,33	181.258.496,25	58.358.236,13	55.149.105,94	10.396.540,10	92.607.608,30	281.900.473,24
DESPESA FIXADA FINAL	7.064.200,00	186.000.000,00	54.450.000,00	59.362.510,32	13.336.517,81	98.958.000,00	332.619.322,20
DESPESA REALIZADA	6.738.603,75	180.379.185,54	63.560.591,72	53.856.517,72	10.560.360,03	108.723.251,69	277.432.298,25
RESULTADO EXECUÇÃO ORÇAMENTÁRIA	132.603,90	879.310,71	-4.611.566,60	1.897.933,82	-312.043,31	-10.506.154,09	54.688.706,02
- PERCENTUAL EM RELAÇÃO À RECEITA ARRECADADA	1,93	0,49	-7,82	3,40	-3,04	-10,70	16,47
- PERCENTUAL EM RELAÇÃO À R.C.L.	2,52	0,49	-7,90	3,44	-3,00	-11,34	19,40
RESULTADO FINANCEIRO	-674.416,39	-8.919.513,27	0,00	6.467.621,34	-508.511,85	4.662.593,63	33.037.648,56
- PERCENTUAL EM RELAÇÃO À R.C.L.	-12,80	-4,92	0,00	11,73	-4,89	5,03	11,72
MONTANTE DA DÍVIDA FLUTUANTE	2.879.310,69	17.400.858,85	8.640.532,98	2.643.306,97	1.420.453,02	8.776.228,68	19.635.920,87
- PERCENTUAL EM RELAÇÃO À R.C.L.	54,65	9,60	14,81	4,79	13,66	9,48	6,97
MONTANTE DA DÍVIDA FUNDADA	1.482.202,36	49.018.094,67	2.976.858,95	2.022.628,32	1.756.221,08	10.901.608,52	39.121.116,80
- PERCENTUAL EM RELAÇÃO À R.C.L.	28,13	27,04	5,10	3,67	16,89	11,77	13,88
RESTOS A PAGAR EM 31/12	2.783.182,95	15.327.569,43	7.957.672,48	2.172.062,03	1.195.280,01	2.550.493,29	23.026.058,28
SALDO DE CAIXA E BANCOS	103.368,07	8.839.083,19	354.263,47	8.410.063,54	261.484,66	23.090.711,08	34.640.198,12
TOTAL DA DÍVIDA ATIVA	208.491,62	65.858.662,75	15.193.589,21	7.951.939,22	455.557,42	13.570.686,13	135.912.994,67
VR. DA DÍVIDA ATIVA RECEBIDA NO EXERCÍCIO	63.498,97	4.281.334,50	2.122.601,85	2.598.848,35	57.102,12	2.075.466,19	11.225.735,07
VR. DA DÍVIDA ATIVA INSCRITA NO EXERCÍCIO	118.425,07	28.697.131,07	4.305.906,77	2.027.270,02	113.633,10	2.982.510,76	75.638.990,05
SLD. DEVEDOR DE OPER. ORÇAM. CRÉDITO	0,00	0,00	0,00	0,00	0,00	0,00	3.740.015,62
SLD. DEVEDOR DE ARO's	0,00	0,00	0,00	0,00	0,00	0,00	0,00
QUANTIDADE DE SERVIDORES EFETIVOS	0	3.264	944	798	0	1.282	3.587
QUANTIDADE DE SERVIDORES EM COMISSÃO	0	210	225	78	0	98	177
VR. DESPESA DE PESSOAL EM 31/12	3.028.982,71	76.297.163,18	28.020.737,52	23.979.365,72	5.076.530,13	39.765.049,15	109.990.697,67
- PERCENTUAL EM RELAÇÃO À R.C.L.	57,49	42,09	48,02	43,48	48,83	42,94	39,02
VR. DÍVIDA REF. A PRECATÓRIOS JUDICIAIS	523.461,04	57.854.677,74	620.176,56	66.322,87	0,00	0,00	4.641.133,95
RECEITA PROVENIENTE DE IMPOSTOS	5.783.035,96	153.880.610,91	49.088.596,21	33.125.969,11	7.683.017,66	70.098.701,48	202.071.245,46
MDE - APLIC. RECURSOS NA EDUC. INFANTIL E ENSINO FUNDAMENTAL	1.626.640,88	43.793.150,34	12.543.600,40	10.687.845,15	2.407.846,40	17.999.916,08	50.517.811,37
- PERCENTUAL EM REL. À REC. PROV. IMPOSTOS	28,13	28,46	25,55	32,26	31,34	25,68	25,00
MDE - APLIC. RECURSOS NO ENS. FUNDAMENTAL	638.771,21	28.996.998,86	10.751.088,83	8.519.154,26	1.663.128,69	6.038.118,85	36.996.323,35
- PERCENTUAL REL. À REC. PROV. IMPOSTOS	11,05	60,81	21,90	26,07	76,36	8,60	18,31
REMUNERAÇÃO DOS PROFIS. DO MAGISTÉRIO FUND.	0,00	16.364.208,74	5.398.639,84	7.324.109,73	1.108.402,02	0,00	12.370.866,22
- PERCENTUAL EM REL. AO FUNDEB	0,00	0,00	91,80	69,70	60,52	0,00	82,23
CONTA VINCULADA AO FUNDEB - SALDO DISPONÍVEL FINAL APURADO EM 31/12	4.476,99	0,00	0,10	8.270,84	0,00	722.333,95	2.566.621,08
SALDO BANCÁRIO CONCILIADO DA CONTA VINCULADA AO FUNDEB EM 31/12	4.476,99	0,00	0,00	8.270,84	0,00	726.677,21	2.566.621,08
VR. DA (IN) SUFICIÊNCIA FINANCEIRA DE RESTOS A PAGAR NO ENSINO	0,00	0,00	2.846.003,26	135.949,21	229.655,57	0,00	0,00
APLIC. RECURSOS EM AÇÕES E SERVIÇOS SAÚDE	1.305.566,34	153.880.610,91	12.864.048,97	5.497.272,13	1.449.760,77	21.960.819,55	30.310.686,82
- PERCENTUAL EM RELAÇÃO À RECEITA DE IMPOSTOS	22,58	100,00	26,21	16,60	18,87	31,33	15,00

TCEP - DADOS C/ BASE EM 31.12.2007	JACI	JACUIRANGA	JAGUARIUNA	JALES	JAMBEIRO	JANDIRA	JARDINOPOLIS
RECEITA PREVISTA	8.061.185,00	17.500.000,00	139.465.000,00	48.680.000,00	9.861.000,00	116.095.223,28	44.943.000,00
RECEITA ARRECADADA	9.210.995,77	18.460.464,72	140.414.343,79	50.630.678,12	10.293.467,98	100.549.937,42	38.536.595,00
RECEITA CORRENTE LÍQUIDA	9.631.799,52	17.330.227,78	148.129.936,69	49.694.721,50	9.973.287,07	92.984.508,39	41.645.185,01
DESPESA FIXADA FINAL	9.231.185,00	19.669.300,00	139.465.000,00	48.680.000,00	10.459.423,39	116.095.223,28	49.365.000,00
DESPESA REALIZADA	9.229.681,47	18.571.341,80	137.720.288,89	45.442.400,68	10.310.026,82	91.274.544,24	47.910.082,83
RESULTADO EXECUÇÃO ORÇAMENTÁRIA	-18.685,70	-110.877,08	2.694.054,90	5.188.277,44	-16.558,84	9.275.393,18	-9.373.487,83
- PERCENTUAL EM RELAÇÃO À RECEITA ARRECADADA	-0,20	-0,60	1,92	10,25	-0,16	9,22	-24,32
- PERCENTUAL EM RELAÇÃO À R.C.L.	-0,19	-0,64	1,82	10,44	-0,17	9,98	-22,51
RESULTADO FINANCEIRO	693.273,82	874.603,52	5.621.106,95	9.198.689,58	183.336,48	0,00	-9.279.703,39
- PERCENTUAL EM RELAÇÃO À R.C.L.	7,20	5,05	3,79	18,51	1,84	0,00	-22,28
MONTANTE DA DÍVIDA FLUTUANTE	0,00	590.110,33	8.539.604,35	4.894.877,66	547.018,33	11.370.376,86	12.697.566,86
- PERCENTUAL EM RELAÇÃO À R.C.L.	0,00	3,41	5,76	9,85	5,48	12,23	30,49
MONTANTE DA DÍVIDA FUNDADA	142.287,37	2.361.780,11	136.820,94	12.439.363,36	52.715,73	35.083.157,65	12.844.269,36
- PERCENTUAL EM RELAÇÃO À R.C.L.	1,48	13,63	0,09	25,03	0,53	37,73	30,84
RESTOS A PAGAR EM 31/12	1.660,53	531.724,27	7.813.002,68	2.407.606,94	278.084,29	1.994.564,31	12.312.623,25
SALDO DE CAIXA E BANCOS	715.936,64	1.404.318,44	13.038.864,99	14.077.177,08	645.577,31	22.567.761,16	3.475.694,05
TOTAL DA DÍVIDA ATIVA	1.174.976,68	1.471.435,83	15.805.000,13	2.438.858,70	279.813,51	0,00	14.712.575,73
VR. DA DÍVIDA ATIVA RECEBIDA NO EXERCÍCIO	0,00	222.536,34	1.546.531,87	816.895,39	83.705,52	0,00	1.036.566,77
VR. DA DÍVIDA ATIVA INSCRITA NO EXERCÍCIO	332.125,97	379.912,39	5.546.832,10	1.121.615,97	134.232,30	0,00	1.937.844,80
SLD. DEVEDOR DE OPER. ORÇAM. CRÉDITO	0,00	0,00	0,00	0,00	0,00	0,00	0,00
SLD. DEVEDOR DE ARO's	0,00	0,00	0,00	0,00	0,00	0,00	0,00
QUANTIDADE DE SERVIDORES EFETIVOS	0	0	1.326	850	168	1.597	1.088
QUANTIDADE DE SERVIDORES EM COMISSÃO	0	0	74	65	30	902	49
VR. DESPESA DE PESSOAL EM 31/12	3.371.265,04	8.530.815,80	42.131.793,01	2.516.743,03	4.601.242,27	46.814.427,83	19.663.043,53
- PERCENTUAL EM RELAÇÃO À R.C.L.	35,00	49,23	28,44	5,06	46,14	50,35	47,22
VR. DÍVIDA REF. A PRECATÓRIOS JUDICIAIS	0,00	1.892.733,45	0,00	2.414.431,79	468.151,60	0,00	2.665.607,85
RECEITA PROVENIENTE DE IMPOSTOS	7.216.771,85	12.986.956,49	129.642.494,80	31.566.395,23	8.040.755,46	66.955.452,47	27.131.042,73
MDE - APLIC. RECURSOS NA EDUC. INFANTIL E ENSINO FUNDAMENTAL	2.177.582,94	3.286.193,41	38.925.854,53	9.185.668,00	2.348.387,17	17.318.153,92	7.335.609,09
- PERCENTUAL EM REL. À REC. PROV. IMPOSTOS	30,17	25,30	30,03	29,10	29,21	25,87	27,04
MDE - APLIC. RECURSOS NO ENS. FUNDAMENTAL	1.609.812,95	2.292.652,05	17.727.191,25	3.075.640,02	2.094.822,67	4.643.532,82	3.992.655,46
- PERCENTUAL REL. À REC. PROV. IMPOSTOS	22,37	17,69	45,54	100,00	26,05	6,93	14,72
REMUNERAÇÃO DOS PROFIS. DO MAGISTÉRIO FUND.	462.336,60	1.392.771,82	6.344.300,00	2.211.534,73	1.192.017,17	8.588.466,24	5.964.811,94
- PERCENTUAL EM REL. AO FUNDEB	65,25	63,70	67,45	0,00	67,20	61,38	63,40
CONTA VINCULADA AO FUNDEB - SALDO DISPONÍVEL FINAL APURADO EM 31/12	0,00	22.521,47	3.170.617,53	0,00	65.425,57	0,00	1.896.229,31
SALDO BANCÁRIO CONCILIADO DA CONTA VINCULADA AO FUNDEB EM 31/12	0,00	22.521,47	3.209.019,91	7.535,39	65.425,57	0,00	29.659,86
VR. DA (IN) SUFICIÊNCIA FINANCEIRA DE RESTOS A PAGAR NO ENSINO	0,00	30.908,35	2.782.107,90	1.582.752,69	0,00	0,00	1.866.569,45
APLIC. RECURSOS EM AÇÕES E SERVIÇOS SAÚDE	1.410.639,70	3.205.781,76	25.976.544,93	7.418.248,23	1.502.913,43	0,00	8.826.767,84
- PERCENTUAL EM RELAÇÃO À RECEITA DE IMPOSTOS	19,55	24,68	20,04	23,50	18,69	0,00	32,53

TCEP - DADOS C/ BASE EM 31.12.2007	JARINU	JAU	JERIQUARA	JOANOPOLIS	JOAO RAMALHO	JOSE BONIFACIO	JULIO MESQUITA
RECEITA PREVISTA	30.394.000,00	107.480.000,00	7.106.300,00	14.196.250,00	6.677.000,00	29.096.000,00	7.032.800,00
RECEITA ARRECADADA	29.592.863,10	129.128.836,78	7.207.669,92	15.664.865,64	8.688.526,06	39.080.368,91	8.425.821,94
RECEITA CORRENTE LÍQUIDA	28.913.999,00	154.261.444,83	7.044.069,38	13.324.601,21	8.590.097,87	34.509.918,31	6.957.645,04
DESPESA FIXADA FINAL	29.242.000,00	107.480.000,00	7.106.300,00	14.902.726,00	8.142.325,46	38.987.371,23	6.905.256,89
DESPESA REALIZADA	29.707.452,45	113.670.475,57	7.579.615,71	13.431.539,46	8.106.373,82	37.271.993,03	6.713.363,40
RESULTADO EXECUÇÃO ORÇAMENTÁRIA	-114.589,35	15.458.361,21	-371.945,79	2.233.326,18	582.152,24	1.808.375,88	1.712.458,54
- PERCENTUAL EM RELAÇÃO À RECEITA ARRECADADA	-0,39	11,97	-5,16	14,26	6,70	4,63	20,32
- PERCENTUAL EM RELAÇÃO À R.C.L.	-0,40	10,02	-5,28	16,76	6,78	5,24	24,61
RESULTADO FINANCEIRO	1.269.988,63	8.440.329,46	-290.611,95	944.131,54	335.396,56	1.818.039,16	85.179,67
- PERCENTUAL EM RELAÇÃO À R.C.L.	4,39	5,47	-4,13	7,09	3,90	5,27	1,22
MONTANTE DA DÍVIDA FLUTUANTE	3.963.054,47	12.364.336,80	505.863,42	181.871,44	127.771,72	3.889.386,70	346.032,27
- PERCENTUAL EM RELAÇÃO À R.C.L.	13,71	8,02	7,18	1,36	1,49	11,27	4,97
MONTANTE DA DÍVIDA FUNDADA	0,00	18.967.126,27	764.133,89	76.462,19	382.788,49	3.665.196,97	1.949.625,36
- PERCENTUAL EM RELAÇÃO À R.C.L.	0,00	12,30	10,85	0,57	4,46	10,62	28,02
RESTOS A PAGAR EM 31/12	3.963.054,47	1.799.487,91	388.117,14	118.229,74	125.938,32	3.682.851,25	287.747,95
SALDO DE CAIXA E BANCOS	1.840.027,34	19.361.610,50	211.800,58	1.307.874,42	608.878,57	5.704.197,59	431.211,94
TOTAL DA DÍVIDA ATIVA	8.181.801,19	9.816.547,41	174.906,18	870.713,06	35.822,73	3.316.968,78	798.206,32
VR. DA DÍVIDA ATIVA RECEBIDA NO EXERCÍCIO	1.326.260,78	0,00	10.407,46	107.543,93	6.856,50	1.000.775,87	77.155,30
VR. DA DÍVIDA ATIVA INSCRITA NO EXERCÍCIO	2.025.130,21	0,00	44.467,55	460.613,64	12.137,51	1.109.220,67	150.715,34
SLD. DEVEDOR DE OPER. ORÇAM. CRÉDITO	0,00	31.331.463,07	0,00	0,00	0,00	0,00	0,00
SLD. DEVEDOR DE ARO's	0,00	0,00	0,00	0,00	0,00	0,00	0,00
QUANTIDADE DE SERVIDORES EFETIVOS	568	2.266	198	300	0	747	235
QUANTIDADE DE SERVIDORES EM COMISSÃO	76	284	19	28	0	28	4
VR. DESPESA DE PESSOAL EM 31/12	13.370.805,41	15.425.782,33	3.480.243,23	5.609.854,59	3.601.235,57	14.277.268,65	2.869.356,46
- PERCENTUAL EM RELAÇÃO À R.C.L.	46,24	10,00	49,41	42,10	41,92	41,37	41,24
VR. DÍVIDA REF. A PRECATÓRIOS JUDICIAIS	0,00	5.718.678,47	289.497,29	0,00	0,00	0,00	0,00
RECEITA PROVENIENTE DE IMPOSTOS	22.690.156,91	103.899.439,93	5.750.164,75	9.490.555,14	7.279.541,37	25.935.282,93	5.420.275,87
MDE - APLIC. RECURSOS NA EDUC. INFANTIL E ENSINO FUNDAMENTAL	6.344.186,06	27.680.012,06	1.858.063,26	2.504.906,42	1.864.924,39	6.760.577,55	1.409.006,32
- PERCENTUAL EM REL. À REC. PROV. IMPOSTOS	27,96	26,64	32,31	26,39	25,62	26,07	26,00
MDE - APLIC. RECURSOS NO ENS. FUNDAMENTAL	5.217.361,29	8.689.164,14	1.509.087,89	2.085.840,65	1.649.434,71	3.939.534,22	998.643,00
- PERCENTUAL REL. À REC. PROV. IMPOSTOS	22,38	48,68	26,24	21,98	22,65	15,19	18,39
REMUNERAÇÃO DOS PROFIS. DO MAGISTÉRIO FUND.	2.385.391,94	13.192.210,47	695.517,71	1.877.905,06	494.709,79	2.278.572,70	427.631,37
- PERCENTUAL EM REL. AO FUNDEB	64,90	60,00	62,25	60,93	64,11	73,43	0,00
CONTA VINCULADA AO FUNDEB - SALDO DISPONÍVEL FINAL APURADO EM 31/12	440.120,84	1.740.896,12	3.856,52	167.243,26	0,00	134.275,50	108.595,75
SALDO BANCÁRIO CONCILIADO DA CONTA VINCULADA AO FUNDEB EM 31/12	440.120,84	1.740.896,12	3.856,52	167.243,26	0,00	134.275,50	108.595,75
VR. DA (IN) SUFICIÊNCIA FINANCEIRA DE RESTOS A PAGAR NO ENSINO	0,00	2.828.099,29	0,00	358.856,46	0,00	134.275,50	0,00
APLIC. RECURSOS EM AÇÕES E SERVIÇOS SAÚDE	7.407.736,03	0,00	1.274.017,29	2.202.999,63	1.542.297,91	4.596.780,49	1.387.726,90
- PERCENTUAL EM RELAÇÃO À RECEITA DE IMPOSTOS	32,65	0,00	22,16	23,21	21,19	17,72	25,60

TCESP - DADOS C/ BASE EM 31.12.2007	JUMIRIM	JUNDIAI	JUNQUEIROPOLIS	JUQUIA	JUQUITIBA	LAGOINHA	LARANJAL PAULISTA
RECEITA PREVISTA	6.372.000,00	651.223.500,00	21.550.000,00	20.295.000,00	27.576.554,36	6.953.500,00	31.900.000,00
RECEITA ARRECADADA	6.888.965,13	628.650.335,10	19.755.403,25	22.350.273,45	32.818.972,61	7.381.102,04	30.677.405,15
RECEITA CORRENTE LÍQUIDA	6.307.233,89	695.709.226,78	18.355.441,12	21.377.657,63	29.150.930,82	7.305.443,72	30.580.405,15
DESPESA FIXADA FINAL	6.918.000,00	624.591.692,35	21.550.000,00	22.804.000,00	32.395.082,91	7.462.148,96	31.900.000,00
DESPESA REALIZADA	5.992.412,47	561.567.069,11	19.741.374,79	21.624.456,98	29.554.987,09	7.462.148,96	32.054.724,56
RESULTADO EXECUÇÃO ORÇAMENTÁRIA	896.552,66	67.083.265,99	14.028,46	725.816,47	3.263.985,52	-81.046,92	-1.377.319,41
- PERCENTUAL EM RELAÇÃO À RECEITA ARRECADADA	13,01	10,67	0,07	3,25	9,95	-1,10	-4,49
- PERCENTUAL EM RELAÇÃO À R.C.L.	14,21	9,64	0,08	3,40	11,20	-1,11	-4,50
RESULTADO FINANCEIRO	3.158.333,87	71.062.860,83	1.010.044,54	-1.063.731,68	-2.496.477,16	413.020,61	-726.840,96
- PERCENTUAL EM RELAÇÃO À R.C.L.	50,07	10,21	5,50	-4,98	-8,56	5,65	-2,38
MONTANTE DA DÍVIDA FLUTUANTE	0,00	67.489.672,59	819.552,24	3.882.322,02	5.567.531,57	148.606,83	2.139.627,97
- PERCENTUAL EM RELAÇÃO À R.C.L.	0,00	9,70	4,46	18,16	19,10	2,03	7,00
MONTANTE DA DÍVIDA FUNDADA	0,00	303.742.994,92	1.824.753,12	3.479.074,00	19.211.632,44	1.256.099,92	1.931.714,69
- PERCENTUAL EM RELAÇÃO À R.C.L.	0,00	43,66	9,94	16,27	65,90	17,19	6,32
RESTOS A PAGAR EM 31/12	260.127,87	67.489.672,59	810.382,65	1.871.435,10	5.164.115,12	93.927,57	1.757.015,81
SALDO DE CAIXA E BANCOS	3.408.095,44	141.905.748,90	1.820.427,19	2.327.788,55	2.952.439,72	560.257,01	1.398.729,22
TOTAL DA DÍVIDA ATIVA	87.294,85	40.220.599,25	2.836.977,95	0,00	7.669.424,46	67.523,41	2.908.235,86
VR. DA DÍVIDA ATIVA RECEBIDA NO EXERCÍCIO	34.181,99	7.442.506,51	318.991,92	0,00	593.690,41	46.739,72	268.744,13
VR. DA DÍVIDA ATIVA INSCRITA NO EXERCÍCIO	31.805,79	16.317.341,18	579.848,80	0,00	2.085.196,23	55.449,91	615.956,13
SLD. DEVEDOR DE OPER. ORÇAM. CRÉDITO	0,00	0,00	0,00	0,00	0,00	0,00	0,00
SLD. DEVEDOR DE ARO's	0,00	0,00	0,00	0,00	0,00	0,00	0,00
QUANTIDADE DE SERVIDORES EFETIVOS	154	5.153	408	494	691	181	636
QUANTIDADE DE SERVIDORES EM COMISSÃO	16	442	31	81	153	13	53
VR. DESPESA DE PESSOAL EM 31/12	2.759.261,11	266.572.819,08	7.688.814,26	9.340.845,99	15.166.694,76	3.391.244,99	14.515.313,86
- PERCENTUAL EM RELAÇÃO À R.C.L.	43,75	38,32	41,89	43,69	52,03	46,42	47,47
VR. DÍVIDA REF. A PRECATÓRIOS JUDICIAIS	0,00	35.561.575,53	0,00	0,00	0,00	0,00	0,00
RECEITA PROVENIENTE DE IMPOSTOS	5.423.988,13	477.079.772,62	14.539.025,98	16.855.315,40	19.722.154,18	5.764.375,95	22.569.295,63
MDE - APLIC. RECURSOS NA EDUC. INFANTIL E ENSINO FUNDAMENTAL	1.380.837,03	121.758.963,29	3.770.875,13	3.807.948,42	6.132.542,08	1.647.062,95	6.486.999,14
- PERCENTUAL EM REL. À REC. PROV. IMPOSTOS	25,46	25,52	25,94	22,59	31,09	28,57	28,74
MDE - APLIC. RECURSOS NO ENS. FUNDAMENTAL	874.793,16	50.744.096,96	2.883.696,03	3.162.733,72	4.513.256,90	1.488.308,02	5.642.323,91
- PERCENTUAL REL. À REC. PROV. IMPOSTOS	16,13	17,79	19,83	100,00	22,89	25,82	20,63
REMUNERAÇÃO DOS PROFIS. DO MAGISTÉRIO FUND.	701.745,77	29.980.700,30	1.671.718,92	0,00	3.836.793,81	595.554,69	3.348.059,56
- PERCENTUAL EM REL. AO FUNDEB	99,80	64,64	76,80	0,00	97,90	64,16	60,04
CONTA VINCULADA AO FUNDEB - SALDO DISPONÍVEL FINAL APURADO EM 31/12	0,00	0,00	28.966,46	0,00	325.010,13	29.235,40	456.584,77
SALDO BANCÁRIO CONCILIADO DA CONTA VINCULADA AO FUNDEB EM 31/12	0,00	1.165,65	28.966,46	0,00	325.010,13	29.235,40	456.584,77
VR. DA (IN) SUFICIÊNCIA FINANCEIRA DE RESTOS A PAGAR NO ENSINO	111.473,27	0,00	6.068,75	0,00	0,00	0,00	347.215,39
APLIC. RECURSOS EM AÇÕES E SERVIÇOS SAÚDE	982.335,55	99.727.534,43	2.982.925,24	0,00	5.398.306,60	1.081.316,70	5.031.773,50
- PERCENTUAL EM RELAÇÃO À RECEITA DE IMPOSTOS	18,11	20,90	20,52	0,00	27,37	18,76	22,29

TCESP - DADOS C/ BASE EM 31.12.2007	LAVINIA	LAVRINHAS	LEME	LENCOIS PAULISTA	LIMEIRA	LINDOIA	LINS
RECEITA PREVISTA	8.971.400,00	10.800.000,00	97.976.700,00	66.044.000,00	340.327.000,00	13.100.000,00	63.484.005,00
RECEITA ARRECADADA	12.093.461,97	10.071.102,96	103.664.501,31	74.830.404,84	362.216.220,03	13.850.718,26	72.972.329,83
RECEITA CORRENTE LÍQUIDA	9.714.489,65	9.336.047,20	97.015.146,71	86.088.194,85	347.021.803,62	12.131.279,09	69.625.217,65
DESPESA FIXADA FINAL	11.950.746,38	11.202.096,89	119.327.437,97	61.863.000,00	369.167.098,00	13.794.862,40	63.484.005,00
DESPESA REALIZADA	10.810.365,09	10.188.887,45	99.180.430,53	72.783.597,68	351.340.171,34	12.693.347,45	66.860.405,52
RESULTADO EXECUÇÃO ORÇAMENTÁRIA	1.283.096,88	-117.784,49	4.484.070,78	2.046.807,16	10.876.048,69	1.157.370,81	6.111.924,31
- PERCENTUAL EM RELAÇÃO À RECEITA ARRECADADA	10,61	-1,17	4,33	2,74	3,00	8,36	8,38
- PERCENTUAL EM RELAÇÃO À R.C.L.	13,21	-1,26	4,62	2,38	3,13	9,54	8,78
RESULTADO FINANCEIRO	5.359.770,70	606.599,45	2.804.304,41	3.430.569,15	37.188.020,26	3.600.463,04	6.980.177,46
- PERCENTUAL EM RELAÇÃO À R.C.L.	55,17	6,50	2,89	3,98	10,72	29,68	10,03
MONTANTE DA DÍVIDA FLUTUANTE	721.875,06	379.404,18	11.991.743,98	9.413.707,73	50.730.502,39	1.069.298,41	5.411.125,41
- PERCENTUAL EM RELAÇÃO À R.C.L.	7,43	4,06	12,36	10,93	14,62	8,81	7,77
MONTANTE DA DÍVIDA FUNDADA	68.445,83	1.140.344,50	5.674.553,36	1.041.735,82	61.253.059,03	1.756.207,46	5.411.125,41
- PERCENTUAL EM RELAÇÃO À R.C.L.	0,70	12,21	5,85	1,21	17,65	14,48	7,77
RESTOS A PAGAR EM 31/12	721.875,06	420.845,91	8.488.451,04	9.283.753,28	38.648.909,80	899.668,07	17.192.490,15
SALDO DE CAIXA E BANCOS	6.134.658,35	968.397,72	12.009.491,08	12.839.483,02	76.242.136,09	4.637.772,08	24.696.504,39
TOTAL DA DÍVIDA ATIVA	293.785,77	482.969,27	24.111.745,29	7.332.398,57	61.986.319,43	2.704.971,48	31.529.988,19
VR. DA DÍVIDA ATIVA RECEBIDA NO EXERCÍCIO	92.591,35	26.431,50	6.990.635,18	814.821,55	10.042.897,03	346.023,76	2.978.623,59
VR. DA DÍVIDA ATIVA INSCRITA NO EXERCÍCIO	75.502,80	99.318,86	11.673.270,69	5.151.441,26	38.705.672,31	497.808,07	5.555.064,83
SLD. DEVEDOR DE OPER. ORÇAM. CRÉDITO	0,00	0,00	0,00	706.858,81	61.253.059,03	0,00	0,00
SLD. DEVEDOR DE ARO's	0,00	0,00	0,00	0,00	0,00	0,00	0,00
QUANTIDADE DE SERVIDORES EFETIVOS	310	0	1.886	1.357	3.200	186	1.225
QUANTIDADE DE SERVIDORES EM COMISSÃO	16	0	92	19	354	28	12
VR. DESPESA DE PESSOAL EM 31/12	5.075.786,03	4.608.152,07	15.378.366,87	37.542.659,70	113.416.268,81	4.511.905,17	6.584.077,43
- PERCENTUAL EM RELAÇÃO À R.C.L.	52,25	49,36	15,85	43,61	32,68	37,19	9,46
VR. DÍVIDA REF. A PRECATÓRIOS JUDICIAIS	0,00	7.000,00	553.191,28	0,00	8.026.696,45	1.753.747,56	7.819.595,05
RECEITA PROVENIENTE DE IMPOSTOS	7.765.198,00	6.947.811,56	57.279.804,24	56.920.986,16	244.368.874,71	7.423.503,54	33.699.654,64
MDE - APLIC. RECURSOS NA EDUC. INFANTIL E ENSINO FUNDAMENTAL	2.279.170,93	1.936.598,87	15.767.449,47	14.508.526,27	69.087.646,02	2.039.988,84	15.113.765,61
- PERCENTUAL EM REL. À REC. PROV. IMPOSTOS	29,35	27,87	27,53	25,49	28,27	27,48	44,85
MDE - APLIC. RECURSOS NO ENS. FUNDAMENTAL	851.872,79	1.183.255,63	12.050.143,06	10.811.303,49	52.576.259,95	790.385,93	4.719.441,23
- PERCENTUAL REL. À REC. PROV. IMPOSTOS	37,00	2,52	76,42	18,99	21,51	10,64	14,00
REMUNERAÇÃO DOS PROFIS. DO MAGISTÉRIO FUND.	773.418,32	1.514.804,46	10.803.508,79	7.492.844,52	29.875.279,70	1.246.656,30	1.688.164,97
- PERCENTUAL EM REL. AO FUNDEB	72,99	77,60	78,53	64,20	95,60	65,90	75,20
CONTA VINCULADA AO FUNDEB - SALDO DISPONÍVEL FINAL APURADO EM 31/12	0,00	136.162,19	320.241,92	2.295.975,71	2.878.914,56	233.572,71	10.967,90
SALDO BANCÁRIO CONCILIADO DA CONTA VINCULADA AO FUNDEB EM 31/12	0,00	136.162,19	250.562,65	2.594.549,93	2.878.914,56	366.976,11	1.450,99
VR. DA (IN) SUFICIÊNCIA FINANCEIRA DE RESTOS A PAGAR NO ENSINO	82,31	14.092,86	34.830,52	538.952,24	12.039.738,76	102.715,60	0,00
APLIC. RECURSOS EM AÇÕES E SERVIÇOS SAÚDE	1.503.587,20	1.173.083,92	0,00	9.648.423,36	47.941.369,78	1.889.120,49	0,00
- PERCENTUAL EM RELAÇÃO À RECEITA DE IMPOSTOS	19,36	16,88	0,00	16,95	19,62	25,45	0,00

TCESP - DADOS C/ BASE EM 31.12.2007	LORENA	LOURDES	LOUVEIRA	LUCÉLIA	LUCIANÓPOLIS	LUIZ ANTONIO	LUIZIANIA
RECEITA PREVISTA	66.550.000,00	5.050.000,00	98.995.000,00	18.700.000,00	5.560.000,00	33.913.000,00	6.432.000,00
RECEITA ARRECADADA	83.788.367,55	5.973.645,63	109.325.029,41	25.521.143,36	6.460.623,62	32.580.632,79	6.291.296,37
RECEITA CORRENTE LÍQUIDA	79.260.983,50	5.714.280,59	100.905.208,95	22.226.971,55	5.778.503,10	32.947.765,97	6.265.808,68
DESPESA FIXADA FINAL	81.630.354,29	6.301.182,00	105.574.648,28	18.700.000,00	5.904.700,00	33.913.000,00	6.472.000,00
DESPESA REALIZADA	79.890.849,54	6.105.304,76	91.642.983,54	22.989.392,15	5.212.106,97	32.464.786,41	6.225.532,60
RESULTADO EXECUÇÃO ORÇAMENTÁRIA	3.897.518,01	-131.659,13	17.682.045,87	2.531.751,21	1.248.516,65	115.846,38	65.763,77
- PERCENTUAL EM RELAÇÃO À RECEITA ARRECADADA	4,65	-2,20	16,17	9,92	19,33	0,36	1,05
- PERCENTUAL EM RELAÇÃO À R.C.L.	4,92	-2,30	17,52	11,39	21,61	0,35	1,05
RESULTADO FINANCEIRO	9.997.898,57	136.214,04	21.291.945,79	1.423.826,30	803.254,87	1.138.929,84	150.042,95
- PERCENTUAL EM RELAÇÃO À R.C.L.	12,61	2,38	21,10	6,41	13,90	3,46	2,39
MONTANTE DA DÍVIDA FLUTUANTE	3.361.856,30	293.899,56	0,00	0,00	191.833,83	635.987,59	0,00
- PERCENTUAL EM RELAÇÃO À R.C.L.	4,24	5,14	0,00	0,00	3,32	1,93	0,00
MONTANTE DA DÍVIDA FUNDADA	6.278.391,32	0,00	2.252.523,23	226.020,96	0,00	914.177,06	3.181,12
- PERCENTUAL EM RELAÇÃO À R.C.L.	7,92	0,00	2,23	1,02	0,00	2,77	0,05
RESTOS A PAGAR EM 31/12	2.228.778,00	268.190,58	8.876.449,13	2.781.531,75	191.833,83	596.399,39	0,00
SALDO DE CAIXA E BANCOS	7.769.619,71	427.547,07	31.835.232,32	4.186.656,87	1.005.758,07	1.774.917,43	150.042,95
TOTAL DA DÍVIDA ATIVA	15.270.950,78	15.461,71	20.789.892,46	3.554.207,87	26.284,56	2.089.751,38	82.278,01
VR. DA DÍVIDA ATIVA RECEBIDA NO EXERCÍCIO	1.908.323,70	0,00	2.306.756,44	439.759,01	11.429,03	163.910,70	9.914,10
VR. DA DÍVIDA ATIVA INSCRITA NO EXERCÍCIO	6.044.266,50	0,00	5.398.497,09	689.267,36	15.089,66	416.817,48	21.138,17
SLD. DEVEDOR DE OPER. ORÇAM. CRÉDITO	0,00	0,00	0,00	0,00	0,00	0,00	0,00
SLD. DEVEDOR DE ARO's	0,00	0,00	0,00	0,00	0,00	0,00	0,00
QUANTIDADE DE SERVIDORES EFETIVOS	1.379	0	690	241	0	0	122
QUANTIDADE DE SERVIDORES EM COMISSÃO	167	0	82	62	0	0	26
VR. DESPESA DE PESSOAL EM 31/12	30.441.518,96	2.243.383,30	28.639.137,92	8.618.505,34	2.244.207,94	14.920.162,66	2.773.927,93
- PERCENTUAL EM RELAÇÃO À R.C.L.	38,41	39,26	28,38	38,77	38,84	45,28	44,27
VR. DÍVIDA REF. A PRECATÓRIOS JUDICIAIS	1.085.737,65	0,00	0,00	0,00	0,00	568.387,59	0,00
RECEITA PROVENIENTE DE IMPOSTOS	54.813.965,85	4.582.084,46	86.725.001,17	14.973.326,61	5.258.055,75	30.335.248,75	5.510.179,08
MDE - APLIC. RECURSOS NA EDUC. INFANTIL E ENSINO FUNDAMENTAL	14.776.686,69	1.327.042,29	25.424.897,63	4.069.069,22	1.362.865,35	7.907.539,45	1.422.377,73
- PERCENTUAL EM REL. À REC. PROV. IMPOSTOS	26,96	28,96	29,32	27,18	25,92	26,07	25,81
MDE - APLIC. RECURSOS NO ENS. FUNDAMENTAL	11.635.800,94	1.085.008,85	9.742.726,99	2.060.883,00	411.068,01	3.779.502,68	1.318.356,05
- PERCENTUAL REL. À REC. PROV. IMPOSTOS	21,23	23,68	11,24	76,73	7,81	12,46	23,92
REMUNERAÇÃO DOS PROFIS. DO MAGISTÉRIO FUND.	9.818.531,40	267.111,89	4.042.708,01	2.642.058,64	246.614,23	2.476.941,75	472.632,08
- PERCENTUAL EM REL. AO FUNDEB	68,20	60,10	69,97	68,30	74,60	63,68	71,89
CONTA VINCULADA AO FUNDEB - SALDO DISPONÍVEL FINAL APURADO EM 31/12	445.571,57	0,00	7.612,69	222.919,29	3.180,92	317.376,48	0,00
SALDO BANCÁRIO CONCILIADO DA CONTA VINCULADA AO FUNDEB EM 31/12	445.571,57	0,00	7.612,69	250.334,37	3.180,92	317.376,48	0,00
VR. DA (IN) SUFICIÊNCIA FINANCEIRA DE RESTOS A PAGAR NO ENSINO	6.274,49	21.932,52	0,00	0,00	0,00	0,00	0,00
APLIC. RECURSOS EM AÇÕES E SERVIÇOS SAÚDE	0,00	1.102.962,96	16.687.164,42	3.708.175,48	1.232.180,65	7.067.375,94	1.387.813,73
- PERCENTUAL EM RELAÇÃO À RECEITA DE IMPOSTOS	0,00	24,07	19,24	24,77	23,43	23,30	25,19

TCESP - DADOS C/ BASE EM 31.12.2007	LUPERCIO	LUTECIA	MACATUBA	MACAUBAL	MACEDONIA	MAGDA	MAIRINQUE
RECEITA PREVISTA	6.360.000,00	5.532.000,00	22.200.000,00	6.900.000,00	7.700.000,00	6.000.000,00	58.000.000,00
RECEITA ARRECADADA	6.640.708,29	7.745.307,54	24.333.006,86	8.879.232,13	7.916.555,18	6.649.075,80	61.182.244,91
RECEITA CORRENTE LÍQUIDA	6.465.648,45	6.992.203,47	25.598.524,11	8.538.004,45	7.076.604,88	6.678.254,05	60.820.241,77
DESPESA FIXADA FINAL	6.886.536,83	6.922.580,33	26.539.190,89	7.730.630,00	8.447.800,00	6.000.000,00	63.048.156,21
DESPESA REALIZADA	6.678.425,91	7.729.392,71	25.473.814,53	7.066.273,83	7.818.578,70	6.233.948,18	62.659.832,43
RESULTADO EXECUÇÃO ORÇAMENTÁRIA	-37.717,62	15.914,83	-1.140.807,67	1.812.958,30	97.976,48	415.127,62	-1.477.587,52
- PERCENTUAL EM RELAÇÃO À RECEITA ARRECADADA	-0,57	0,21	-4,69	20,42	1,24	6,24	-2,42
- PERCENTUAL EM RELAÇÃO À R.C.L.	-0,58	0,23	-4,46	21,23	1,38	6,22	-2,43
RESULTADO FINANCEIRO	49.107,61	3.639,03	1.541.641,10	877.018,32	191.035,40	1.506.481,83	-2.514.487,62
- PERCENTUAL EM RELAÇÃO À R.C.L.	0,76	0,05	6,02	10,27	2,70	22,56	-4,13
MONTANTE DA DÍVIDA FLUTUANTE	131.288,72	219.052,80	1.338.246,11	1.210.145,38	455.761,75	682.747,23	5.526.390,26
- PERCENTUAL EM RELAÇÃO À R.C.L.	2,03	3,13	5,23	14,17	6,44	10,22	9,09
MONTANTE DA DÍVIDA FUNDADA	75.336,14	242.871,41	1.399.790,66	1.977.683,39	284.624,13	11.700.928,43	1.032.624,11
- PERCENTUAL EM RELAÇÃO À R.C.L.	1,17	3,47	5,47	23,16	4,02	175,21	1,70
RESTOS A PAGAR EM 31/12	88.498,46	223.109,42	59.711,76	1.210.018,47	390.818,88	611.354,52	4.143.256,36
SALDO DE CAIXA E BANCOS	177.818,49	222.691,83	2.867.494,30	2.087.163,70	607.346,35	1.481.968,52	2.122.804,64
TOTAL DA DÍVIDA ATIVA	176.327,88	143.444,68	663.330,53	401.683,81	366.836,71	499.705,35	13.016.191,74
VR. DA DÍVIDA ATIVA RECEBIDA NO EXERCÍCIO	69.750,50	11.754,43	111.685,96	70.912,39	8.834,95	91.927,04	1.835.505,44
VR. DA DÍVIDA ATIVA INSCRITA NO EXERCÍCIO	104.843,78	31.749,49	528.969,24	101.626,03	18.470,99	130.849,79	2.851.667,98
SLD. DEVEDOR DE OPER. ORÇAM. CRÉDITO	0,00	0,00	0,00	0,00	0,00	0,00	0,00
SLD. DEVEDOR DE ARO's	0,00	0,00	0,00	0,00	0,00	0,00	0,00
QUANTIDADE DE SERVIDORES EFETIVOS	140	154	425	0	177	0	1.052
QUANTIDADE DE SERVIDORES EM COMISSÃO	13	18	23	0	11	0	213
VR. DESPESA DE PESSOAL EM 31/12	2.694.271,13	3.042.935,55	10.647.223,37	2.701.543,99	2.248.822,65	3.230.112,71	27.367.112,76
- PERCENTUAL EM RELAÇÃO À R.C.L.	41,67	43,52	41,59	31,64	31,78	48,37	45,00
VR. DÍVIDA REF. A PRECATÓRIOS JUDICIAIS	0,00	0,00	0,00	405.955,79	164.638,54	0,00	35.222,90
RECEITA PROVENIENTE DE IMPOSTOS	5.281.093,54	6.375.799,17	20.895.739,10	6.683.849,84	5.222.042,60	6.129.320,10	40.552.928,32
MDE - APLIC. RECURSOS NA EDUC. INFANTIL E ENSINO FUNDAMENTAL	1.427.525,29	1.746.275,10	6.154.692,85	1.831.892,01	1.720.399,87	1.536.378,50	9.362.753,42
- PERCENTUAL EM REL. À REC. PROV. IMPOSTOS	27,03	27,39	29,45	27,41	32,94	25,07	23,09
MDE - APLIC. RECURSOS NO ENS. FUNDAMENTAL	1.310.262,33	1.594.057,98	3.989.732,35	1.677.420,55	834.287,03	514.170,62	3.039.259,60
- PERCENTUAL REL. À REC. PROV. IMPOSTOS	24,81	91,29	19,08	25,10	63,91	84,30	33,00
REMUNERAÇÃO DOS PROFIS. DO MAGISTÉRIO FUND.	517.779,92	355.397,04	1.929.791,99	64.674,57	0,00	0,00	9.917.431,39
- PERCENTUAL EM REL. AO FUNDEB	62,37	76,10	70,47	100,00	0,00	0,00	0,00
CONTA VINCULADA AO FUNDEB - SALDO DISPONÍVEL FINAL APURADO EM 31/12	4.858,47	0,00	9.464,41	114,57	0,00	34.309,65	59.884,94
SALDO BANCÁRIO CONCILIADO DA CONTA VINCULADA AO FUNDEB EM 31/12	22.495,49	0,00	12.480,67	114,57	0,00	34.309,65	89.288,12
VR. DA (IN) SUFICIÊNCIA FINANCEIRA DE RESTOS A PAGAR NO ENSINO	0,00	0,00	133.538,13	0,00	0,00	0,00	0,00
APLIC. RECURSOS EM AÇÕES E SERVIÇOS SAÚDE	1.284.055,08	1.339.695,74	3.948.262,85	1.331.449,01	0,00	0,00	7.286.428,70
- PERCENTUAL EM RELAÇÃO À RECEITA DE IMPOSTOS	24,31	21,01	18,90	19,92	0,00	0,00	17,97

TCESP - DADOS C/ BASE EM 31.12.2007	MAIRIPORA	MANDURI	MARABA PAULISTA	MARACAI	MARAPOAMA	MARIAPOLIS	MARILIA
RECEITA PREVISTA	72.830.000,00	9.400.000,00	8.887.000,00	17.765.000,00	5.400.000,00	5.313.000,00	229.000.000,00
RECEITA ARRECADADA	86.887.655,27	8.638.651,54	9.858.139,97	19.604.672,85	7.137.426,28	5.844.539,20	215.288.884,81
RECEITA CORRENTE LÍQUIDA	85.912.084,00	9.138.716,71	8.931.212,54	18.643.586,71	6.452.522,33	5.873.616,98	210.079.483,02
DESPESA FIXADA FINAL	85.385.600,48	8.995.000,00	9.556.560,00	17.765.000,00	5.400.000,00	5.313.000,00	243.816.090,00
DESPESA REALIZADA	76.692.829,50	8.967.486,22	9.106.737,92	18.492.522,32	6.326.578,99	5.721.917,33	211.025.235,69
RESULTADO EXECUÇÃO ORÇAMENTÁRIA	10.194.825,77	-328.834,68	751.402,05	1.112.150,53	810.847,29	122.621,87	4.263.649,12
- PERCENTUAL EM RELAÇÃO À RECEITA ARRECADADA	11,73	-3,81	7,62	5,67	11,36	2,10	1,98
- PERCENTUAL EM RELAÇÃO À R.C.L.	11,87	-3,60	8,41	5,97	12,57	2,09	2,03
RESULTADO FINANCEIRO	10.321.923,48	121.914,52	-4.555.557,81	1.135.224,41	-93.905,18	-35.304,17	-31.937.023,51
- PERCENTUAL EM RELAÇÃO À R.C.L.	12,01	1,33	-51,01	6,09	-1,46	-0,60	-15,20
MONTANTE DA DÍVIDA FLUTUANTE	16.033.902,81	1.900.018,34	1.069.090,06	1.127.631,80	190.814,78	481.040,27	39.839.144,42
- PERCENTUAL EM RELAÇÃO À R.C.L.	18,66	20,79	11,97	6,05	2,96	8,19	18,96
MONTANTE DA DÍVIDA FUNDADA	39.269.923,90	3.453.297,48	5.122.435,66	1.719.722,79	532.227,69	331.253,29	71.281.316,15
- PERCENTUAL EM RELAÇÃO À R.C.L.	45,71	37,79	57,35	9,22	8,25	5,64	33,93
RESTOS A PAGAR EM 31/12	8.190.124,65	1.644.815,27	1.069.090,06	877.092,65	175.805,77	451.337,40	5.086.746,99
SALDO DE CAIXA E BANCOS	26.322.595,38	235.721,65	255.921,31	2.262.856,21	87.177,71	445.736,10	15.636.075,42
TOTAL DA DÍVIDA ATIVA	38.357.314,32	578.642,61	289.989,87	631.830,14	113.223,47	57.428,49	40.574.649,12
VR. DA DÍVIDA ATIVA RECEBIDA NO EXERCÍCIO	2.705.704,57	94.590,05	0,00	144.473,71	4.001,69	15.064,08	6.543.943,25
VR. DA DÍVIDA ATIVA INSCRITA NO EXERCÍCIO	6.355.001,95	132.962,88	0,00	209.576,42	27.224,15	20.545,64	9.951.958,50
SLD. DEVEDOR DE OPER. ORÇAM. CRÉDITO	0,00	0,00	0,00	0,00	0,00	0,00	46.351.023,44
SLD. DEVEDOR DE ARO'S	0,00	0,00	0,00	0,00	0,00	0,00	0,00
QUANTIDADE DE SERVIDORES EFETIVOS	1.567	0	0	419	0	0	3.939
QUANTIDADE DE SERVIDORES EM COMISSÃO	230	0	0	54	0	0	294
VR. DESPESA DE PESSOAL EM 31/12	36.356.069,55	5.196.158,40	4.608.084,95	8.756.878,76	2.559.559,39	2.317.369,19	21.126.644,32
- PERCENTUAL EM RELAÇÃO À R.C.L.	42,32	56,86	51,60	46,97	39,67	39,45	10,06
VR. DÍVIDA REF. A PRECATÓRIOS JUDICIAIS	4.139.088,31	343.455,89	0,00	0,00	0,00	90.486,29	19.915.665,44
RECEITA PROVENIENTE DE IMPOSTOS	52.080.875,91	7.050.361,53	6.598.588,29	16.993.026,57	5.758.956,58	5.277.655,51	138.558.258,81
MDE - APLIC. RECURSOS NA EDUC. INFANTIL E ENSINO FUNDAMENTAL	13.998.975,00	2.014.888,36	2.551.485,94	4.674.829,60	1.679.864,22	1.445.307,57	37.139.847,67
- PERCENTUAL EM REL. À REC. PROV. IMPOSTOS	26,88	28,58	38,67	27,51	29,17	27,39	26,80
MDE - APLIC. RECURSOS NO ENS. FUNDAMENTAL	8.399.385,00	1.180.249,78	2.016.643,40	4.063.863,12	705.883,03	1.304.764,20	17.407.802,88
- PERCENTUAL REL. À REC. PROV. IMPOSTOS	16,13	23,80	30,56	23,91	40,72	17,67	12,55
REMUNERAÇÃO DOS PROFIS. DO MAGISTÉRIO FUND.	9.576.634,15	1.058.698,66	607.526,62	1.148.011,09	326.907,69	339.375,40	21.126.644,32
- PERCENTUAL EM REL. AO FUNDEB	0,00	80,52	82,20	62,88	0,00	66,49	96,58
CONTA VINCULADA AO FUNDEB - SALDO DISPONÍVEL FINAL APURADO EM 31/12	2.419.776,40	8.863,96	0,00	0,00	0,00	11.085,21	84.187,39
SALDO BANCÁRIO CONCILIADO DA CONTA VINCULADA AO FUNDEB EM 31/12	0,00	356,79	0,00	0,00	0,00	11.085,21	84.187,39
VR. DA (IN) SUFICIÊNCIA FINANCEIRA DE RESTOS A PAGAR NO ENSINO	2.351.260,67	103.453,53	0,00	0,00	0,00	0,00	2.748.231,78
APLIC. RECURSOS EM AÇÕES E SERVIÇOS SAÚDE	11.199.046,51	1.234.460,00	1.755.887,42	4.146.347,34	982.863,24	986.242,75	33.172.013,84
- PERCENTUAL EM RELAÇÃO À RECEITA DE IMPOSTOS	21,50	17,51	26,61	24,40	17,07	18,69	23,94

TCESP - DADOS C/ BASE EM 31.12.2007	MARINOPOLIS	MARTINOPOLIS	MATAO	MAUA	MENDONCA	MERIDIANO	MESOPOLIS
RECEITA PREVISTA	4.860.000,00	57.900.000,00	73.343.600,00	358.416.000,00	6.500.000,00	5.300.000,00	5.300.000,00
RECEITA ARRECADADA	5.990.833,88	28.091.069,40	87.895.487,42	346.631.069,41	7.355.989,58	6.966.271,14	6.265.843,71
RECEITA CORRENTE LÍQUIDA	5.681.588,82	27.341.504,30	93.753.289,92	368.520.885,57	7.783.796,16	6.723.579,76	6.233.657,25
DESPESA FIXADA FINAL	5.867.822,28	29.449.841,95	89.653.100,00	374.104.480,04	7.613.955,45	6.696.256,11	6.657.603,18
DESPESA REALIZADA	5.867.822,28	28.182.374,48	83.382.644,23	356.409.257,31	7.613.955,45	6.898.478,85	5.924.934,98
RESULTADO EXECUÇÃO ORÇAMENTÁRIA	123.011,60	-91.305,08	4.512.843,19	-9.778.187,90	-257.965,87	67.792,29	340.908,73
- PERCENTUAL EM RELAÇÃO À RECEITA ARRECADADA	2,05	-0,33	5,13	-2,82	-3,51	0,97	5,44
- PERCENTUAL EM RELAÇÃO À R.C.L.	2,17	-0,33	4,81	-2,65	-3,31	1,01	5,47
RESULTADO FINANCEIRO	0,00	-1.741.724,16	-3.866.188,43	-106.322.966,51	562.555,96	-1.077.863,98	3.098.404,44
- PERCENTUAL EM RELAÇÃO À R.C.L.	0,00	-6,37	-4,12	-28,85	7,23	-16,03	49,70
MONTANTE DA DÍVIDA FLUTUANTE	105.212,85	1.848.556,60	7.047.324,76	121.683.307,27	0,00	1.325.971,37	494.857,36
- PERCENTUAL EM RELAÇÃO À R.C.L.	1,85	6,76	7,52	33,02	0,00	19,72	7,94
MONTANTE DA DÍVIDA FUNDADA	0,00	0,00	10.873.465,27	255.847.866,61	343.100,68	1.325.971,37	1.050.934,63
- PERCENTUAL EM RELAÇÃO À R.C.L.	0,00	0,00	11,60	69,43	4,41	19,72	16,86
RESTOS A PAGAR EM 31/12	105.203,69	1.309.764,46	5.726.812,38	116.914.173,91	0,00	398.197,29	494.857,36
SALDO DE CAIXA E BANCOS	269.202,48	1.001.316,39	2.468.681,04	10.614.703,65	324.315,58	239.921,97	108.933,44
TOTAL DA DÍVIDA ATIVA	101.116,33	2.857.733,96	11.631.993,58	200.442.605,92	358.409,99	111.963,59	52.278,00
VR. DA DÍVIDA ATIVA RECEBIDA NO EXERCÍCIO	6.758,88	0,00	1.134.782,88	8.911.875,45	0,00	0,00	28.370,02
VR. DA DÍVIDA ATIVA INSCRITA NO EXERCÍCIO	4.781,08	0,00	2.861.399,92	0,00	77.775,00	0,00	27.937,68
SLD. DEVEDOR DE OPER. ORÇAM. CRÉDITO	0,00	0,00	0,00	0,00	0,00	0,00	0,00
SLD. DEVEDOR DE ARO'S	0,00	0,00	0,00	0,00	0,00	0,00	0,00
QUANTIDADE DE SERVIDORES EFETIVOS	0	0	1.235	3.126	0	106	130
QUANTIDADE DE SERVIDORES EM COMISSÃO	0	0	76	757	0	31	6
VR. DESPESA DE PESSOAL EM 31/12	2.382.453,61	12.661.796,94	33.389.913,83	132.951.527,99	809.036,46	87.453,25	2.651.778,91
- PERCENTUAL EM RELAÇÃO À R.C.L.	41,93	46,31	35,61	36,08	10,39	1,30	42,54
VR. DÍVIDA REF. A PRECATÓRIOS JUDICIAIS	0,00	3.285.578,16	10.233.000,00	47.821.433,61	70.456,82	177.128,10	0,00
RECEITA PROVENIENTE DE IMPOSTOS	5.167.372,85	26.124.214,96	65.969.763,18	298.101.017,08	6.240.870,81	1.045.450,84	5.035.364,54
MDE - APLIC. RECURSOS NA EDUC. INFANTIL E ENSINO FUNDAMENTAL	1.294.086,72	8.626.677,17	19.223.588,99	77.785.532,40	2.412.993,81	28,30	1.373.860,61
- PERCENTUAL EM REL. À REC. PROV. IMPOSTOS	25,04	33,02	29,14	26,09	38,66	0,00	27,28
MDE - APLIC. RECURSOS NO ENS. FUNDAMENTAL	1.010.017,10	6.068.291,49	11.557.953,29	8.594.409,62	673.384,41	518.439,88	583.386,32
- PERCENTUAL REL. À REC. PROV. IMPOSTOS	21,19	76,00	17,52	18,00	10,78	52,00	12,24
REMUNERAÇÃO DOS PROFIS. DO MAGISTÉRIO FUND.	201.832,74	3.525.632,59	4.231.268,36	8.093.112,50	523.604,99	0,00	189.701,60
- PERCENTUAL EM REL. AO FUNDEB	56,73	89,00	70,64	100,00	98,80	0,00	68,43
CONTA VINCULADA AO FUNDEB - SALDO DISPONÍVEL FINAL APURADO EM 31/12	30.062,49	10.604,18	9.620,63	210.998,21	6.598,06	319,04	13.487,21
SALDO BANCÁRIO CONCILIADO DA CONTA VINCULADA AO FUNDEB EM 31/12	17.197,80	10.604,18	9.620,63	210.998,21	6.598,06	319,04	13.487,21
VR. DA (IN) SUFICIÊNCIA FINANCEIRA DE RESTOS A PAGAR NO ENSINO	0,00	10.604,18	0,00	10.896.850,26	0,00	0,00	24.633,36
APLIC. RECURSOS EM AÇÕES E SERVIÇOS SAÚDE	1.198.018,40	6.579.216,27	11.032.354,25	93.588.766,57	1.308.174,70	1.188.765,47	999.556,29
- PERCENTUAL EM RELAÇÃO À RECEITA DE IMPOSTOS	23,18	25,18	16,72	31,39	20,96	113,71	19,85

TCE SP - DADOS C/ BASE EM 31.12.2007	MIGUELOPOLIS	MINEIROS DO TIETE	MIRA ESTRELA	MIRACATU	MIRANDOPOLIS	MIRANTE DO PARANAPANEMA	MIRASSOL
RECEITA PREVISTA	35.277.000,00	10.200.000,00	9.850.000,00	25.110.450,00	23.500.000,00	15.388.783,00	48.000.000,00
RECEITA ARRECADADA	37.124.872,10	11.186.487,79	10.317.256,87	24.833.610,81	24.858.044,38	18.949.815,39	51.780.152,28
RECEITA CORRENTE LÍQUIDA	33.157.704,84	11.009.478,30	8.733.447,44	23.897.757,40	28.428.195,49	20.085.131,88	51.780.152,28
DESPESA FIXADA FINAL	39.399.516,46	11.778.370,00	10.629.200,00	33.369.102,39	25.415.000,00	18.689.882,67	54.709.426,11
DESPESA REALIZADA	35.777.245,03	11.120.746,16	8.859.040,99	25.521.230,31	24.722.196,87	18.689.882,67	50.821.223,85
RESULTADO EXECUÇÃO ORÇAMENTÁRIA	1.347.627,07	65.741,63	1.458.215,88	-687.619,50	135.847,51	259.932,72	958.928,43
- PERCENTUAL EM RELAÇÃO À RECEITA ARRECADADA	3,63	0,59	14,13	-2,77	0,55	1,37	1,85
- PERCENTUAL EM RELAÇÃO À R.C.L.	4,06	0,60	16,70	-2,88	0,48	1,29	1,85
RESULTADO FINANCEIRO	3.286.560,45	5.389.537,14	2.886.925,93	-326.110,64	-1.150.358,35	-519.065,05	549.674,98
- PERCENTUAL EM RELAÇÃO À R.C.L.	9,91	48,95	33,06	-1,36	-4,05	-2,58	1,06
MONTANTE DA DÍVIDA FLUTUANTE	3.710.020,58	0,00	1.232.318,21	666.127,73	0,00	1.601.107,41	7.239.810,09
- PERCENTUAL EM RELAÇÃO À R.C.L.	11,19	0,00	14,11	2,79	0,00	7,97	13,98
MONTANTE DA DÍVIDA FUNDADA	12.425.726,12	4.357.185,54	497.729,48	1.988.348,72	7.854.551,20	20.547.329,20	18.387.126,57
- PERCENTUAL EM RELAÇÃO À R.C.L.	37,47	39,58	5,70	8,32	27,63	102,30	35,51
RESTOS A PAGAR EM 31/12	2.973.945,26	151.855,32	1.283.398,76	662.786,21	556.137,43	1.230.983,98	6.898.594,69
SALDO DE CAIXA E BANCOS	3.286.560,45	174.195,54	4.209.960,44	340.017,09	783.216,23	506.702,73	7.129.751,42
TOTAL DA DÍVIDA ATIVA	3.359.746,49	1.060.714,40	72.144,27	1.449.173,24	3.421.561,64	1.114.253,97	47.001.433,60
VR. DA DÍVIDA ATIVA RECEBIDA NO EXERCÍCIO	459.291,94	146.487,43	24.157,61	234.842,22	403.017,48	57.724,31	4.023.717,61
VR. DA DÍVIDA ATIVA INSCRITA NO EXERCÍCIO	825.412,36	235.135,84	16.608,19	703.774,85	1.888.519,52	226.975,19	3.881.249,65
SLD. DEVEDOR DE OPER. ORÇAM. CRÉDITO	0,00	0,00	0,00	0,00	0,00	0,00	0,00
SLD. DEVEDOR DE ARO's	0,00	0,00	0,00	0,00	0,00	0,00	0,00
QUANTIDADE DE SERVIDORES EFETIVOS	828	302	0	0	0	0	1.099
QUANTIDADE DE SERVIDORES EM COMISSÃO	58	14	0	8	0	0	48
VR. DESPESA DE PESSOAL EM 31/12	15.581.318,61	5.099.162,67	2.887.895,22	12.751.855,45	11.393.837,85	8.307.564,53	23.410.641,34
- PERCENTUAL EM RELAÇÃO À R.C.L.	46,99	46,32	33,07	53,36	40,08	41,36	45,21
VR. DÍVIDA REF. A PRECATÓRIOS JUDICIAIS	512.950,84	3.026.392,55	6.826,44	0,00	0,00	3.882.290,19	0,00
RECEITA PROVENIENTE DE IMPOSTOS	22.917.228,11	9.082.518,80	5.879.666,05	15.750.792,65	20.091.621,40	13.316.668,90	40.261.102,21
MDE - APLIC. RECURSOS NA EDUC. INFANTIL E ENSINO FUNDAMENTAL	6.794.561,41	2.442.266,12	1.626.100,55	4.445.265,35	5.306.424,64	3.429.289,39	10.962.444,15
- PERCENTUAL EM REL. À REC. PROV. IMPOSTOS	29,65	26,89	27,66	28,22	26,41	25,75	27,23
MDE - APLIC. RECURSOS NO ENS. FUNDAMENTAL	2.898.649,51	2.136.161,15	1.223.780,60	3.338.239,69	2.788.032,77	3.010.333,33	7.899.134,15
- PERCENTUAL REL. À REC. PROV. IMPOSTOS	12,65	100,00	20,83	21,16	13,88	23,00	72,05
REMUNERAÇÃO DOS PROFIS. DO MAGISTÉRIO FUND.	3.959.235,10	1.125.458,00	0,00	2.280.877,86	2.084.397,34	530.844,53	4.435.165,46
- PERCENTUAL EM REL. AO FUNDEB	67,13	60,50	0,00	67,50	74,46	62,40	67,80
CONTA VINCULADA AO FUNDEB - SALDO DISPONÍVEL FINAL APURADO EM 31/12	7.135,17	0,00	98.517,44	0,00	89.750,51	1.399,21	599.854,09
SALDO BANCÁRIO CONCILIADO DA CONTA VINCULADA AO FUNDEB EM 31/12	7.135,17	0,00	98.517,44	0,00	89.750,51	1.399,21	599.854,09
VR. DA (IN) SUFICIÊNCIA FINANCEIRA DE RESTOS A PAGAR NO ENSINO	0,00	0,00	0,00	0,00	0,00	7.427,04	926.309,40
APLIC. RECURSOS EM AÇÕES E SERVIÇOS SAÚDE	4.989.240,26	2.223.010,07	1.267.656,00	4.270.019,61	3.501.911,71	2.711.413,20	8.345.530,32
- PERCENTUAL EM RELAÇÃO À RECEITA DE IMPOSTOS	21,77	24,48	21,56	27,11	17,43	20,36	20,73

TCE SP - DADOS C/ BASE EM 31.12.2007	MIRASSOLANDIA	MOCOCA	MOGI DAS CRUZES	MOGI GUACU	MOGI MIRIM	MOMBUCA	MONCOES
RECEITA PREVISTA	6.081.200,00	61.958.050,00	456.500.000,00	184.678.000,00	148.140.000,00	8.100.000,00	5.500.000,00
RECEITA ARRECADADA	7.321.505,63	76.677.850,88	354.786.937,58	194.896.922,34	129.702.045,68	8.163.029,24	7.304.555,57
RECEITA CORRENTE LÍQUIDA	6.251.610,13	69.830.142,77	396.344.635,63	188.176.641,75	132.062.115,76	7.063.503,94	6.677.558,40
DESPESA FIXADA FINAL	6.081.200,00	69.723.050,00	456.500.000,00	192.182.368,34	160.193.227,70	9.550.800,00	5.500.000,00
DESPESA REALIZADA	6.451.832,98	69.498.292,47	358.040.684,00	193.526.045,49	143.070.463,89	8.400.982,60	6.303.312,30
RESULTADO EXECUÇÃO ORÇAMENTÁRIA	869.672,65	7.179.558,41	-3.253.746,42	1.370.876,85	-13.368.418,21	-237.953,36	1.001.243,27
- PERCENTUAL EM RELAÇÃO À RECEITA ARRECADADA	11,88	9,36	-0,92	0,70	-10,31	-2,92	13,71
- PERCENTUAL EM RELAÇÃO À R.C.L.	13,91	10,28	-0,82	0,73	-10,12	-3,37	14,99
RESULTADO FINANCEIRO	150.780,65	574.385,26	0,00	4.490.489,89	-2.073.128,51	300.726,19	561.098,86
- PERCENTUAL EM RELAÇÃO À R.C.L.	2,41	0,82	0,00	2,39	-1,57	4,26	8,40
MONTANTE DA DÍVIDA FLUTUANTE	454.407,18	3.476.539,26	40.996.205,44	14.809.824,03	1.177.492,76	204.438,19	0,00
- PERCENTUAL EM RELAÇÃO À R.C.L.	7,27	4,98	10,34	7,87	0,89	2,89	0,00
MONTANTE DA DÍVIDA FUNDADA	3.639.020,29	16.205.701,04	0,00	19.359.972,98	97.505.409,67	0,00	8.252.242,25
- PERCENTUAL EM RELAÇÃO À R.C.L.	58,21	23,21	0,00	10,29	73,83	0,00	123,58
RESTOS A PAGAR EM 31/12	454.407,18	3.011.562,19	38.800.390,69	13.882.940,95	11.178.391,29	188.453,14	350.451,73
SALDO DE CAIXA E BANCOS	665.138,94	1.530.974,97	77.525.919,81	19.183.009,07	8.866.344,79	508.889,38	908.299,27
TOTAL DA DÍVIDA ATIVA	140.857,43	8.495.184,58	38.800.390,69	27.212.974,33	25.562.343,18	277.528,45	59.767,59
VR. DA DÍVIDA ATIVA RECEBIDA NO EXERCÍCIO	55.255,16	2.257.946,69	0,00	3.832.772,04	6.237.574,88	49.991,13	22.177,31
VR. DA DÍVIDA ATIVA INSCRITA NO EXERCÍCIO	31.977,59	2.095.435,82	0,00	19.858.937,18	4.370.493,85	52.302,76	15.229,82
SLD. DEVEDOR DE OPER. ORÇAM. CRÉDITO	0,00	0,00	0,00	0,00	0,00	0,00	0,00
SLD. DEVEDOR DE ARO's	0,00	0,00	72.968.824,83	0,00	0,00	0,00	0,00
QUANTIDADE DE SERVIDORES EFETIVOS	0	1.356	1.648	2.789	2.006	138	0
QUANTIDADE DE SERVIDORES EM COMISSÃO	0	26	197	188	75	89	0
VR. DESPESA DE PESSOAL EM 31/12	2.692.147,13	36.889.680,05	143.175.015,49	16.463.178,48	68.314.695,05	3.175.917,00	317.831,70
- PERCENTUAL EM RELAÇÃO À R.C.L.	43,06	52,83	36,12	8,75	51,73	44,96	4,76
VR. DÍVIDA REF. A PRECATÓRIOS JUDICIAIS	0,00	0,00	0,00	7.042.962,14	74.389.030,07	0,00	284.868,10
RECEITA PROVENIENTE DE IMPOSTOS	5.293.267,45	54.240.245,41	292.991.345,49	125.670.597,08	91.757.717,91	5.365.377,29	5.421.672,58
MDE - APLIC. RECURSOS NA EDUC. INFANTIL E ENSINO FUNDAMENTAL	1.465.243,82	16.387.449,61	75.048.758,09	36.954.644,34	27.209.272,16	1.371.055,95	1.493.375,61
- PERCENTUAL EM REL. À REC. PROV. IMPOSTOS	27,68	30,21	25,61	29,41	29,65	25,55	27,54
MDE - APLIC. RECURSOS NO ENS. FUNDAMENTAL	1.098.932,87	8.809.106,82	31.291.065,03	10.159.859,55	8.059.855,18	1.199.513,35	1.211.872,39
- PERCENTUAL REL. À REC. PROV. IMPOSTOS	75,00	16,24	90,40	43,69	30,00	22,35	22,20
REMUNERAÇÃO DOS PROFIS. DO MAGISTÉRIO FUND.	439.540,61	5.553.122,31	0,00	15.232.478,98	9.065.686,56	802.838,94	0,00
- PERCENTUAL EM REL. AO FUNDEB	74,03	88,27	0,00	12,55	78,30	63,50	0,00
CONTA VINCULADA AO FUNDEB - SALDO DISPONÍVEL FINAL APURADO EM 31/12	25.990,76	1.753,42	0,00	3.683.458,10	1.022.862,59	61.291,22	0,00
SALDO BANCÁRIO CONCILIADO DA CONTA VINCULADA AO FUNDEB EM 31/12	25.990,76	1.753,42	0,00	3.683.458,10	285.235,84	31.871,76	0,00
VR. DA (IN) SUFICIÊNCIA FINANCEIRA DE RESTOS A PAGAR NO ENSINO	66.066,59	49.952,50	0,00	1.543.455,05	0,00	0,00	0,00
APLIC. RECURSOS EM AÇÕES E SERVIÇOS SAÚDE	997.564,88	11.273.424,82	0,00	33.389.231,19	27.209.272,16	1.122.306,98	1.239.798,85
- PERCENTUAL EM RELAÇÃO À RECEITA DE IMPOSTOS	18,85	20,78	0,00	26,57	29,65	20,92	22,87

TCESP - DADOS C/ BASE EM 31.12.2007	MONGAGUA	MONTE ALEGRE DO SUL	MONTE ALTO	MONTE APRAZIVEL	MONTE AZUL PAULISTA	MONTE CASTELO	MONTE MOR
RECEITA PREVISTA	66.996.000,00	14.200.000,00	45.600.000,00	20.800.000,00	25.500.000,00	6.677.175,33	68.140.500,00
RECEITA ARRECADADA	75.542.303,15	12.594.055,41	55.920.151,86	23.783.477,31	25.147.760,90	8.165.682,31	65.314.787,04
RECEITA CORRENTE LÍQUIDA	72.936.780,86	10.757.649,12	55.328.727,59	23.171.391,05	23.884.166,69	6.585.854,68	62.917.484,03
DESPESA FIXADA FINAL	85.405.942,94	16.408.280,00	57.846.272,75	24.937.306,40	25.500.000,00	7.205.763,23	68.080.744,12
DESPESA REALIZADA	80.336.493,82	12.748.734,78	55.561.047,74	24.463.870,43	25.049.482,21	6.865.430,07	68.080.744,12
RESULTADO EXECUÇÃO ORÇAMENTÁRIA	-4.794.190,67	-154.679,37	359.104,12	-680.393,12	98.278,69	1.300.252,24	-2.765.957,08
- PERCENTUAL EM RELAÇÃO À RECEITA ARRECADADA	-6,35	-1,23	0,64	-2,86	0,39	15,92	-4,23
- PERCENTUAL EM RELAÇÃO À R.C.L.	-6,57	-1,44	0,65	-2,94	0,41	19,74	-4,40
RESULTADO FINANCEIRO	6.708.435,65	809.120,71	-3.354.016,01	929.201,26	-129.962,91	468.984,10	-3.964.209,76
- PERCENTUAL EM RELAÇÃO À R.C.L.	9,20	7,52	-6,06	4,01	-0,54	7,12	-6,30
MONTANTE DA DÍVIDA FLUTUANTE	6.221.214,65	2.366.601,30	0,00	1.839.408,36	1.477.196,10	518.735,52	5.924.658,51
- PERCENTUAL EM RELAÇÃO À R.C.L.	8,53	22,00	0,00	7,94	6,18	7,88	9,42
MONTANTE DA DÍVIDA FUNDADA	5.992.768,87	143.474,91	641.557,28	3.817.599,40	6.661.616,97	356.385,44	4.339.980,01
- PERCENTUAL EM RELAÇÃO À R.C.L.	8,22	1,33	1,16	16,48	27,89	5,41	6,90
RESTOS A PAGAR EM 31/12	5.369.752,82	2.272.842,27	9.260.389,60	1.707.891,57	1.436.727,57	435.311,26	5.661.603,87
SALDO DE CAIXA E BANCOS	12.663.583,59	2.098.313,90	6.609.603,95	2.633.018,75	1.227.233,19	1.047.719,62	1.960.448,75
TOTAL DA DÍVIDA ATIVA	144.566.174,14	892.159,34	10.692.388,54	3.088.854,25	5.899.406,08	374.469,41	13.671.892,65
VR. DA DÍVIDA ATIVA RECEBIDA NO EXERCÍCIO	5.549.610,97	186.108,70	1.734.968,17	183.813,18	494.467,77	62.368,64	852.906,11
VR. DA DÍVIDA ATIVA INSCRITA NO EXERCÍCIO	19.596.754,73	288.080,24	3.221.886,12	380.985,74	944.138,43	104.584,08	3.528.068,33
SLD. DEVEDOR DE OPER. ORÇAM. CRÉDITO	0,00	0,00	0,00	0,00	0,00	0,00	0,00
SLD. DEVEDOR DE ARO's	0,00	0,00	0,00	0,00	0,00	0,00	0,00
QUANTIDADE DE SERVIDORES EFETIVOS	0	277	945	413	523	0	760
QUANTIDADE DE SERVIDORES EM COMISSÃO	0	37	104	42	25	0	128
VR. DESPESA DE PESSOAL EM 31/12	30.718.657,28	5.138.900,05	21.576.089,23	10.691.267,33	11.385.587,00	3.296.487,57	17.988.234,99
- PERCENTUAL EM RELAÇÃO À R.C.L.	42,12	47,77	39,00	46,14	47,67	50,05	28,59
VR. DÍVIDA REF. A PRECATÓRIOS JUDICIAIS	2.036.789,89	0,00	0,00	0,00	0,00	12.024,00	0,00
RECEITA PROVENIENTE DE IMPOSTOS	50.813.240,04	7.652.733,38	39.338.359,19	19.748.706,04	16.889.886,21	5.851.455,67	58.762.618,58
MDE - APLIC. RECURSOS NA EDUC. INFANTIL E ENSINO FUNDAMENTAL	13.543.522,64	1.947.050,89	11.375.106,56	5.550.204,62	4.476.563,07	1.516.069,33	17.850.471,18
- PERCENTUAL EM REL. À REC. PROV. IMPOSTOS	26,65	25,44	28,92	28,10	26,50	25,91	30,38
MDE - APLIC. RECURSOS NO ENS. FUNDAMENTAL	9.404.232,10	1.638.151,14	7.363.163,56	5.550.204,62	2.721.183,18	1.276.539,12	9.026.745,22
- PERCENTUAL REL. À REC. PROV. IMPOSTOS	18,50	21,40	18,71	28,10	16,10	18,77	25,00
REMUNERAÇÃO DOS PROFIS. DO MAGISTÉRIO FUND.	8.076.743,36	1.295.214,86	4.278.740,15	2.312.056,47	2.263.683,05	145.474,69	6.689.939,60
- PERCENTUAL EM REL. AO FUNDEB	83,20	71,20	60,53	66,00	60,30	61,10	73,48
CONTA VINCULADA AO FUNDEB - SALDO DISPONÍVEL FINAL APURADO EM 31/12	203.289,76	159.989,16	2.729.393,58	0,00	162.097,71	6.843,65	1.267,89
SALDO BANCÁRIO CONCILIADO DA CONTA VINCULADA AO FUNDEB EM 31/12	203.289,76	221.375,94	2.508.623,05	0,00	162.097,71	58.445,62	1.333,59
VR. DA (IN) SUFICIÊNCIA FINANCEIRA DE RESTOS A PAGAR NO ENSINO	203.289,76	2.905,26	0,00	0,00	200.326,56	6.654,21	0,00
APLIC. RECURSOS EM AÇÕES E SERVIÇOS SAÚDE	10.482.497,10	1.611.678,00	6.327.143,92	3.218.176,25	3.056.569,24	1.086.927,19	0,00
- PERCENTUAL EM RELAÇÃO À RECEITA DE IMPOSTOS	20,63	21,06	16,08	16,30	18,10	18,58	0,00

TCESP - DADOS C/ BASE EM 31.12.2007	MONTEIRO LOBATO	MORRO AGUDO	MORUNGABA	MOTUCA	MURUTINGA DO SUL	NANTES	NARANDIBA
RECEITA PREVISTA	6.245.000,00	49.066.000,00	16.750.000,00	9.970.000,00	6.650.000,00	6.900.000,00	6.595.000,00
RECEITA ARRECADADA	6.604.240,98	52.173.634,29	15.659.407,16	11.314.645,03	6.799.446,21	8.213.962,71	9.472.304,26
RECEITA CORRENTE LÍQUIDA	6.495.457,36	48.855.593,69	18.139.738,83	10.578.784,41	7.020.665,02	7.610.494,84	8.762.496,15
DESPESA FIXADA FINAL	6.366.000,00	52.484.223,00	20.821.199,55	9.970.000,00	6.867.100,00	7.882.220,00	6.595.000,00
DESPESA REALIZADA	6.212.985,70	48.396.332,09	17.822.718,40	10.470.877,53	6.822.516,74	7.513.116,56	9.234.119,26
RESULTADO EXECUÇÃO ORÇAMENTÁRIA	391.255,28	3.777.302,20	-2.163.311,24	843.767,50	-23.070,53	700.846,15	238.185,00
- PERCENTUAL EM RELAÇÃO À RECEITA ARRECADADA	5,92	7,24	-13,81	7,46	-0,34	8,53	2,51
- PERCENTUAL EM RELAÇÃO À R.C.L.	6,02	7,73	-11,93	7,98	-0,33	9,21	2,72
RESULTADO FINANCEIRO	199.502,74	19.787.039,26	98.833,67	819.066,76	-364.323,61	-781.127,39	896.444,32
- PERCENTUAL EM RELAÇÃO À R.C.L.	3,07	40,50	0,54	7,74	-5,19	-10,26	10,23
MONTANTE DA DÍVIDA FLUTUANTE	170.575,34	2.203.476,09	1.019.298,05	0,00	653.367,36	712.771,80	12.644,50
- PERCENTUAL EM RELAÇÃO À R.C.L.	2,63	4,51	5,62	0,00	9,31	9,37	0,14
MONTANTE DA DÍVIDA FUNDADA	440.049,27	789.189,24	655.278,89	15.196,89	707.058,99	0,00	380.075,86
- PERCENTUAL EM RELAÇÃO À R.C.L.	6,77	1,62	3,61	0,14	10,07	0,00	4,34
RESTOS A PAGAR EM 31/12	121.987,48	1.887.508,84	946.595,02	552.046,09	317.988,48	712.771,80	35.064,81
SALDO DE CAIXA E BANCOS	367.557,93	21.986.884,03	1.115.254,24	1.389.996,66	289.043,75	210.821,48	944.153,63
TOTAL DA DÍVIDA ATIVA	273.903,59	2.925.064,21	2.598.168,59	419.378,88	410.701,46	290.231,65	112.924,37
VR. DA DÍVIDA ATIVA RECEBIDA NO EXERCÍCIO	31.894,92	823.061,71	164.493,57	117.752,81	51.298,18	97.020,83	41.670,10
VR. DA DÍVIDA ATIVA INSCRITA NO EXERCÍCIO	82.060,52	1.335.169,77	378.181,17	100.403,95	75.437,87	98.596,24	18.748,81
SLD. DEVEDOR DE OPER. ORÇAM. CRÉDITO	0,00	0,00	0,00	0,00	0,00	0,00	0,00
SLD. DEVEDOR DE ARO's	0,00	0,00	0,00	0,00	0,00	0,00	0,00
QUANTIDADE DE SERVIDORES EFETIVOS	171	989	353	177	228	0	0
QUANTIDADE DE SERVIDORES EM COMISSÃO	18	20	49	19	22	0	0
VR. DESPESA DE PESSOAL EM 31/12	3.048.251,06	19.143.115,71	7.329.431,85	4.891.861,56	3.206.692,07	2.439.161,57	3.883.144,88
- PERCENTUAL EM RELAÇÃO À R.C.L.	46,93	39,18	40,41	46,24	45,68	32,05	44,32
VR. DÍVIDA REF. A PRECATÓRIOS JUDICIAIS	0,00	0,00	464.770,47	15.196,89	0,00	0,00	35.803,09
RECEITA PROVENIENTE DE IMPOSTOS	5.696.857,96	36.661.167,44	11.756.654,12	8.761.512,72	5.727.047,98	6.330.520,34	6.678.728,79
MDE - APLIC. RECURSOS NA EDUC. INFANTIL E ENSINO FUNDAMENTAL	1.542.780,59	9.614.963,08	3.276.001,10	2.524.243,30	1.541.306,60	2.015.163,06	1.809.043,86
- PERCENTUAL EM REL. À REC. PROV. IMPOSTOS	27,08	26,23	27,87	28,81	26,91	31,83	27,09
MDE - APLIC. RECURSOS NO ENS. FUNDAMENTAL	1.479.258,37	9.614.963,08	1.709.988,03	933.850,46	1.391.357,97	1.515.808,85	1.202.054,92
- PERCENTUAL REL. À REC. PROV. IMPOSTOS	25,96	26,23	52,19	10,48	24,29	23,94	18,00
REMUNERAÇÃO DOS PROFIS. DO MAGISTÉRIO FUND.	505.339,86	3.551.105,06	2.066.675,21	1.131.669,80	439.719,49	341.859,71	981.896,98
- PERCENTUAL EM REL. AO FUNDEB	68,73	70,57	63,30	79,97	76,60	64,50	71,51
CONTA VINCULADA AO FUNDEB - SALDO DISPONÍVEL FINAL APURADO EM 31/12	29.874,98	1.247.168,55	80.873,84	0,00	4.062,89	1.654,18	75.560,21
SALDO BANCÁRIO CONCILIADO DA CONTA VINCULADA AO FUNDEB EM 31/12	40.941,42	1.247.168,55	125.504,70	0,00	4.062,89	17.665,89	75.560,21
VR. DA (IN) SUFICIÊNCIA FINANCEIRA DE RESTOS A PAGAR NO ENSINO	5.698,11	1.247.168,55	174.789,95	60.554,84	0,00	0,00	0,00
APLIC. RECURSOS EM AÇÕES E SERVIÇOS SAÚDE	1.216.400,05	7.562.343,34	2.439.758,48	2.185.124,17	1.000.251,24	1.684.313,29	1.586.025,41
- PERCENTUAL EM RELAÇÃO À RECEITA DE IMPOSTOS	21,35	20,63	20,75	24,94	17,47	26,61	23,75

TCESP - DADOS C/ BASE EM 31.12.2007	NATIVIDADE DA SERRA	NAZARE PAULISTA	NEVES PAULISTA	NHANDEARA	NIPOA	NOVA ALIANCA	NOVA CAMPINA
RECEITA PREVISTA	9.418.700,00	16.939.500,00	9.260.000,00	11.409.000,00	6.100.000,00	7.392.000,00	13.544.000,00
RECEITA ARRECADADA	9.355.848,55	16.886.130,75	11.518.860,66	11.351.439,48	7.150.998,53	7.966.036,13	13.196.141,02
RECEITA CORRENTE LÍQUIDA	9.657.226,18	16.419.380,75	10.116.892,04	11.377.716,11	6.108.807,00	7.670.023,17	13.182.220,93
DESPESA FIXADA FINAL	9.542.700,00	18.046.853,03	9.260.000,00	11.409.000,00	6.100.000,00	8.206.855,00	15.739.500,00
DESPESA REALIZADA	9.366.146,01	17.566.523,35	9.791.808,92	11.828.337,52	6.402.009,48	7.928.727,63	14.664.678,42
RESULTADO EXECUÇÃO ORÇAMENTÁRIA	-10.297,46	-680.392,60	1.727.051,74	-476.898,04	748.989,05	37.308,50	-1.468.537,40
- PERCENTUAL EM RELAÇÃO À RECEITA ARRECADADA	-0,11	-4,03	14,99	-4,20	10,47	0,47	-11,13
- PERCENTUAL EM RELAÇÃO À R.C.L.	-0,11	-4,14	17,07	-4,19	12,26	0,49	-11,14
RESULTADO FINANCEIRO	114.625,51	734.746,66	3.720.199,67	-1.386.349,45	178.698,68	207.338,74	559.315,29
- PERCENTUAL EM RELAÇÃO À R.C.L.	1,19	4,47	36,77	-12,18	2,93	2,70	4,24
MONTANTE DA DÍVIDA FLUTUANTE	276.330,79	186.542,99	244.645,09	1.598.914,68	828.939,80	158.308,83	1.683.214,39
- PERCENTUAL EM RELAÇÃO À R.C.L.	2,86	1,14	2,42	14,05	13,57	2,06	12,77
MONTANTE DA DÍVIDA FUNDADA	559.089,31	7.197.616,93	7.992.370,41	1.547.523,94	924.103,76	884.130,89	60.142,76
- PERCENTUAL EM RELAÇÃO À R.C.L.	5,79	43,84	79,00	13,60	15,13	11,53	0,46
RESTOS A PAGAR EM 31/12	136.812,81	425.495,26	240.573,08	1.580.761,33	829.320,21	158.308,89	1.507.727,07
SALDO DE CAIXA E BANCOS	165.532,49	734.746,67	3.964.844,76	537.478,10	178.698,68	485.189,20	2.233.415,84
TOTAL DA DÍVIDA ATIVA	232.194,33	7.810.885,61	1.179.111,45	1.477.371,09	366.003,98	1.155.331,60	93.464,98
VR. DA DÍVIDA ATIVA RECEBIDA NO EXERCÍCIO	24.759,90	225.765,20	174.125,13	332.262,58	6.570,34	124.644,59	4.303,05
VR. DA DÍVIDA ATIVA INSCRITA NO EXERCÍCIO	50.252,62	4.253.855,63	331.479,47	259.967,38	94.533,66	216.932,20	0,00
SLD. DEVEDOR DE OPER. ORÇAM. CRÉDITO	0,00	0,00	0,00	0,00	0,00	0,00	0,00
SLD. DEVEDOR DE ARO's	0,00	0,00	0,00	0,00	0,00	0,00	0,00
QUANTIDADE DE SERVIDORES EFETIVOS	234	398	0	0	127	0	379
QUANTIDADE DE SERVIDORES EM COMISSÃO	8	29	0	0	0	0	70
VR. DESPESA DE PESSOAL EM 31/12	3.866.480,06	4.828.475,87	3.866.682,04	4.954.166,19	2.292.148,68	3.738.033,19	6.098.566,71
- PERCENTUAL EM RELAÇÃO À R.C.L.	40,04	29,41	38,22	43,54	37,52	48,74	46,26
VR. DÍVIDA REF. A PRECATÓRIOS JUDICIAIS	85.936,27	710.132,44	0,00	0,00	43.881,65	0,00	0,00
RECEITA PROVENIENTE DE IMPOSTOS	7.758.743,58	12.401.574,59	7.513.297,68	9.538.183,02	5.623.085,83	6.121.635,00	8.601.098,28
MDE - APLIC. RECURSOS NA EDUC. INFANTIL E ENSINO FUNDAMENTAL	2.283.008,29	4.019.327,30	2.503.348,22	2.544.804,00	1.585.884,09	1.666.559,34	2.301.201,48
- PERCENTUAL EM REL. À REC. PROV. IMPOSTOS	29,42	32,41	33,32	26,68	28,20	27,22	26,75
MDE - APLIC. RECURSOS NO ENS. FUNDAMENTAL	2.219.102,81	2.757.318,08	1.896.115,16	1.524.745,45	1.256.675,66	1.356.413,40	2.212.670,17
- PERCENTUAL REL. À REC. PROV. IMPOSTOS	28,60	22,23	100,00	17,70	22,34	22,16	25,72
REMUNERAÇÃO DOS PROFIS. DO MAGISTÉRIO FUND.	453.030,52	1.269.278,64	693.058,39	539.965,84	366.162,58	661.518,87	2.378.867,24
- PERCENTUAL EM REL. AO FUNDEB	64,36	60,09	0,00	69,90	0,00	66,24	62,03
CONTA VINCULADA AO FUNDEB - SALDO DISPONÍVEL FINAL APURADO EM 31/12	0,00	36.371,57	16.937,49	63.537,99	2.417,32	17.622,45	0,00
SALDO BANCÁRIO CONCILIADO DA CONTA VINCULADA AO FUNDEB EM 31/12	3.283,12	36.371,57	16.937,49	116.663,61	2.417,32	17.622,45	0,00
VR. DA (IN) SUFICIÊNCIA FINANCEIRA DE RESTOS A PAGAR NO ENSINO	0,00	0,00	0,00	0,00	79.664,09	0,00	0,00
APLIC. RECURSOS EM AÇÕES E SERVIÇOS SAÚDE	1.271.715,30	3.059.061,76	1.399.515,07	1.631.152,05	955.614,47	0,00	1.688.623,27
- PERCENTUAL EM RELAÇÃO À RECEITA DE IMPOSTOS	16,39	24,67	18,63	17,10	16,99	0,00	19,63

TCESP - DADOS C/ BASE EM 31.12.2007	NOVA CANAÁ PAULISTA	NOVA CASTILHO	NOVA EUROPA	NOVA GRANADA	NOVA GUATAPORANGA	NOVA INDEPENDENCIA	NOVA LUZITANIA
RECEITA PREVISTA	5.060.000,00	5.300.000,00	15.900.000,00	15.150.000,00	3.736.100,00	5.874.040,00	5.750.000,00
RECEITA ARRECADADA	6.558.058,41	7.067.125,45	12.809.185,70	18.082.168,45	5.098.696,40	7.710.933,67	7.769.705,69
RECEITA CORRENTE LÍQUIDA	5.958.890,12	6.398.780,37	12.373.503,26	17.584.345,77	5.110.274,99	7.309.057,09	5.925.608,07
DESPESA FIXADA FINAL	7.568.690,21	6.080.413,36	15.900.000,00	15.150.000,00	4.350.220,00	5.874.040,00	7.440.900,00
DESPESA REALIZADA	5.644.025,29	6.080.413,36	12.998.007,45	18.482.015,50	4.170.440,53	7.253.149,66	6.828.904,48
RESULTADO EXECUÇÃO ORÇAMENTÁRIA	914.033,12	986.712,09	-188.821,75	-399.847,05	928.255,87	457.784,01	940.801,21
- PERCENTUAL EM RELAÇÃO À RECEITA ARRECADADA	13,94	13,96	-1,47	-2,21	18,21	5,94	12,11
- PERCENTUAL EM RELAÇÃO À R.C.L.	15,34	15,42	-1,53	-2,27	18,16	6,26	15,88
RESULTADO FINANCEIRO	2.519.080,49	1.867.599,09	281.278,77	-446.339,44	360.385,28	280.851,20	1.029.795,89
- PERCENTUAL EM RELAÇÃO À R.C.L.	42,27	29,19	2,27	-2,54	7,05	3,84	17,38
MONTANTE DA DÍVIDA FLUTUANTE	351.334,35	832.822,29	655.544,82	1.413.201,45	221.442,84	482.395,04	945.945,58
- PERCENTUAL EM RELAÇÃO À R.C.L.	5,90	13,02	5,30	8,04	4,33	6,60	15,96
MONTANTE DA DÍVIDA FUNDADA	376.195,41	2.698.076,11	447.128,87	0,00	676.852,86	1.700.521,67	7.489.079,10
- PERCENTUAL EM RELAÇÃO À R.C.L.	6,31	42,17	3,61	0,00	13,24	23,27	126,38
RESTOS A PAGAR EM 31/12	324.478,38	750.450,20	646.899,79	1.073.748,92	208.564,02	300.333,26	942.609,32
SALDO DE CAIXA E BANCOS	2.870.414,84	2.671.156,64	1.045.834,22	410.619,86	360.385,28	743.089,21	1.973.764,98
TOTAL DA DÍVIDA ATIVA	76.167,06	125.508,22	2.133.380,68	1.159.181,29	147.146,57	308.233,40	64.516,29
VR. DA DÍVIDA ATIVA RECEBIDA NO EXERCÍCIO	6.328,78	48.208,55	274.268,64	276.624,96	37.900,04	33.124,40	30.563,42
VR. DA DÍVIDA ATIVA INSCRITA NO EXERCÍCIO	13.697,61	17.124,13	470.858,46	387.742,92	70.276,74	80.794,52	23.447,54
SLD. DEVEDOR DE OPER. ORÇAM. CRÉDITO	0,00	0,00	0,00	0,00	0,00	0,00	0,00
SLD. DEVEDOR DE ARO's	0,00	0,00	0,00	0,00	0,00	0,00	0,00
QUANTIDADE DE SERVIDORES EFETIVOS	0	119	397	382	138	0	0
QUANTIDADE DE SERVIDORES EM COMISSÃO	0	17	54	50	20	0	0
VR. DESPESA DE PESSOAL EM 31/12	2.358.272,07	2.456.877,21	6.278.623,23	8.583.124,41	2.069.573,45	3.253.539,35	2.086.246,97
- PERCENTUAL EM RELAÇÃO À R.C.L.	39,58	38,40	50,74	48,81	40,50	44,51	35,21
VR. DÍVIDA REF. A PRECATÓRIOS JUDICIAIS	0,00	5.972,15	31.868,03	0,00	0,00	257.503,74	0,00
RECEITA PROVENIENTE DE IMPOSTOS	4.989.468,85	6.027.493,63	8.470.760,58	14.226.079,03	4.460.985,65	6.247.237,54	4.909.717,33
MDE - APLIC. RECURSOS NA EDUC. INFANTIL E ENSINO FUNDAMENTAL	1.607.474,77	1.697.929,88	2.121.034,33	4.129.380,19	1.158.852,22	1.741.126,75	1.335.125,70
- PERCENTUAL EM REL. À REC. PROV. IMPOSTOS	32,22	28,17	25,04	29,03	25,98	27,87	27,19
MDE - APLIC. RECURSOS NO ENS. FUNDAMENTAL	573.308,98	1.674.929,88	966.055,51	3.208.115,47	927.081,78	598.361,06	1.245.261,93
- PERCENTUAL REL. À REC. PROV. IMPOSTOS	11,49	28,17	45,56	77,69	90,00	21,69	25,36
REMUNERAÇÃO DOS PROFIS. DO MAGISTÉRIO FUND.	7.374,27	125.189,67	1.733.904,03	2.020.480,51	46.158,68	489.027,52	317.884,24
- PERCENTUAL EM REL. AO FUNDEB	51,74	0,00	61,90	77,00	83,70	60,01	69,00
CONTA VINCULADA AO FUNDEB - SALDO DISPONÍVEL FINAL APURADO EM 31/12	2.660,25	526,48	118.455,98	69.476,45	2.118,48	39.327,82	0,00
SALDO BANCÁRIO CONCILIADO DA CONTA VINCULADA AO FUNDEB EM 31/12	2.660,25	526,48	118.455,98	47.709,07	2.118,48	39.327,82	0,00
VR. DA (IN) SUFICIÊNCIA FINANCEIRA DE RESTOS A PAGAR NO ENSINO	2.719,36	6.550,99	81.294,13	0,00	2.118,48	84.201,51	0,00
APLIC. RECURSOS EM AÇÕES E SERVIÇOS SAÚDE	952.794,37	1.264.708,77	2.147.901,01	3.342.400,54	849.111,48	1.134.624,60	794.829,47
- PERCENTUAL EM RELAÇÃO À RECEITA DE IMPOSTOS	19,10	20,98	25,36	23,49	19,03	18,16	16,19



TCESP - DADOS C/ BASE EM 31.12.2007	NOVA ODESSA	NOVAIS	NOVO HORIZONTE	NUPORANGA	OCAUCU	OLEO	OLIMPIA
RECEITA PREVISTA	63.750.000,00	7.040.000,00	41.000.000,00	16.055.500,00	5.221.400,00	4.950.000,00	49.712.202,59
RECEITA ARRECADADA	63.984.684,59	6.939.338,40	42.801.895,05	16.476.679,78	7.174.247,06	5.846.460,15	52.578.427,79
RECEITA CORRENTE LÍQUIDA	63.241.940,15	6.681.267,01	42.515.808,71	15.293.097,46	6.426.781,88	5.570.428,62	60.721.066,97
DESPESA FIXADA FINAL	85.456.291,88	7.659.000,00	47.743.300,53	16.055.500,00	6.469.618,56	5.163.842,04	49.712.202,59
DESPESA REALIZADA	65.243.806,00	7.357.680,27	42.669.752,56	14.823.947,60	6.281.230,79	5.045.175,76	52.431.610,25
RESULTADO EXECUÇÃO ORÇAMENTÁRIA	-1.259.121,41	-418.341,87	132.142,49	1.652.732,18	893.016,27	801.284,39	146.817,54
- PERCENTUAL EM RELAÇÃO À RECEITA ARRECADADA	-1,97	-6,03	0,31	10,03	12,45	13,71	0,28
- PERCENTUAL EM RELAÇÃO À R.C.L.	-1,99	-6,26	0,31	10,81	13,90	14,38	0,24
RESULTADO FINANCEIRO	4.302.665,47	-602.762,14	2.058.233,54	-325.330,13	-989.340,58	447.686,53	108.649,31
- PERCENTUAL EM RELAÇÃO À R.C.L.	6,80	-9,02	4,84	-2,13	-15,39	8,04	0,18
MONTANTE DA DÍVIDA FLUTUANTE	2.199.606,07	723.790,11	3.959.931,67	1.990.132,57	1.028.127,24	57.134,09	298.224,46
- PERCENTUAL EM RELAÇÃO À R.C.L.	3,48	10,83	9,31	13,01	16,00	1,03	0,49
MONTANTE DA DÍVIDA FUNDADA	1.147.201,18	182.233,02	6.742.724,79	458.921,31	536.535,33	404.003,46	4.544.932,42
- PERCENTUAL EM RELAÇÃO À R.C.L.	1,81	2,73	15,86	3,00	8,35	7,25	7,48
RESTOS A PAGAR EM 31/12	1.929.772,29	723.790,11	80.987,64	1.990.132,57	1.028.127,24	32.587,59	605,63
SALDO DE CAIXA E BANCOS	4.302.665,47	147.004,23	6.018.165,21	1.753.276,44	204.748,65	504.341,28	2.316.608,50
TOTAL DA DÍVIDA ATIVA	9.162.555,90	151.054,86	4.951.516,00	837.366,03	394.391,69	144.223,85	8.983.447,65
VR. DA DÍVIDA ATIVA RECEBIDA NO EXERCÍCIO	2.428.614,30	62.874,84	732.209,04	190.171,38	22.206,76	46.710,75	1.153.590,25
VR. DA DÍVIDA ATIVA INSCRITA NO EXERCÍCIO	3.143.360,52	70.896,29	1.089.656,33	225.905,95	72.069,21	34.882,94	1.337.270,36
SLD. DEVEDOR DE OPER. ORÇAM. CRÉDITO	0,00	0,00	0,00	0,00	0,00	0,00	0,00
SLD. DEVEDOR DE ARO's	0,00	0,00	0,00	0,00	0,00	0,00	0,00
QUANTIDADE DE SERVIDORES EFETIVOS	967	0	720	0	0	0	1.532
QUANTIDADE DE SERVIDORES EM COMISSÃO	61	0	42	0	1	0	49
VR. DESPESA DE PESSOAL EM 31/12	28.082.186,33	2.849.846,48	20.604.973,14	6.407.653,33	2.768.470,54	2.411.270,07	21.592.500,86
- PERCENTUAL EM RELAÇÃO À R.C.L.	44,40	42,65	48,46	41,90	43,08	43,29	35,56
VR. DÍVIDA REF. A PRECATÓRIOS JUDICIAIS	0,00	0,00	2.617.728,15	0,00	118.425,64	0,00	0,00
RECEITA PROVENIENTE DE IMPOSTOS	52.405.653,97	5.652.803,16	35.571.977,51	12.863.093,19	5.713.323,48	5.109.889,83	36.293.711,10
MDE - APLIC. RECURSOS NA EDUC. INFANTIL E ENSINO FUNDAMENTAL	13.714.357,16	1.428.425,83	10.048.246,74	3.709.777,87	1.776.063,62	1.539.113,26	11.736.892,13
- PERCENTUAL EM REL. À REC. PROV. IMPOSTOS	26,17	25,27	28,25	28,84	31,09	30,12	32,34
MDE - APLIC. RECURSOS NO ENS. FUNDAMENTAL	10.222.722,97	1.001.222,84	7.486.639,42	2.380.481,34	1.178.440,82	701.973,20	3.888.558,26
- PERCENTUAL REL. À REC. PROV. IMPOSTOS	19,51	70,00	67,98	18,52	82,50	13,77	10,71
REMUNERAÇÃO DOS PROFIS. DO MAGISTÉRIO FUND.	4.550.853,11	771.559,16	4.106.880,61	649.878,70	198.787,81	176.790,67	4.032.580,50
- PERCENTUAL EM REL. AO FUNDEB	0,00	60,69	73,74	60,76	62,70	85,10	63,81
CONTA VINCULADA AO FUNDEB - SALDO DISPONÍVEL FINAL APURADO EM 31/12	178.517,22	0,00	704.121,93	42.123,91	31.653,33	0,00	17.041,67
SALDO BANCÁRIO CONCILIADO DA CONTA VINCULADA AO FUNDEB EM 31/12	12,64	0,00	263.566,34	42.123,91	40.453,78	0,00	17.041,67
VR. DA (IN) SUFICIÊNCIA FINANCEIRA DE RESTOS A PAGAR NO ENSINO	41.831,71	0,00	0,00	0,00	71.657,54	0,00	0,00
APLIC. RECURSOS EM AÇÕES E SERVIÇOS SAÚDE	17.243.148,52	873.080,27	5.972.779,47	2.300.484,21	990.945,11	1.049.850,84	10.623.405,59
- PERCENTUAL EM RELAÇÃO À RECEITA DE IMPOSTOS	32,90	15,45	16,79	17,88	17,34	20,55	29,27

TCESP - DADOS C/ BASE EM 31.12.2007	ONDA VERDE	ORIENTE	ORINDIUIVA	ORLANDIA	OSASCO	OSCAR BRESSANE	OSVALDO CRUZ
RECEITA PREVISTA	7.000.000,00	6.326.998,00	13.800.000,00	68.417.000,00	793.807.108,00	5.890.000,00	28.800.000,00
RECEITA ARRECADADA	8.949.034,69	7.675.284,53	15.657.574,51	67.693.121,89	762.137.093,75	6.760.097,31	28.216.007,82
RECEITA CORRENTE LÍQUIDA	8.804.738,85	7.001.169,58	15.136.226,53	64.361.276,74	782.236.237,97	6.389.145,63	27.772.080,59
DESPESA FIXADA FINAL	8.923.600,00	6.326.998,00	15.414.273,14	77.138.400,00	856.866.866,22	6.459.400,20	28.800.000,00
DESPESA REALIZADA	8.597.128,32	6.735.167,72	15.414.273,14	69.956.371,02	801.320.635,04	6.371.945,11	28.150.826,47
RESULTADO EXECUÇÃO ORÇAMENTÁRIA	351.906,37	940.116,81	243.301,37	-2.263.249,13	-39.183.541,29	388.152,20	65.181,35
- PERCENTUAL EM RELAÇÃO À RECEITA ARRECADADA	3,93	12,25	1,55	-3,34	-5,14	5,74	0,23
- PERCENTUAL EM RELAÇÃO À R.C.L.	4,00	13,43	1,61	-3,52	-5,01	6,08	0,23
RESULTADO FINANCEIRO	1.435.747,60	250.253,14	7.025.549,89	24.807.814,55	23.736.604,75	0,00	69.077,93
- PERCENTUAL EM RELAÇÃO À R.C.L.	16,31	3,57	46,42	38,54	3,03	0,00	0,25
MONTANTE DA DÍVIDA FLUTUANTE	761.035,51	77.065,00	219.464,72	0,00	210.033.997,74	242.246,06	0,00
- PERCENTUAL EM RELAÇÃO À R.C.L.	8,64	1,10	1,45	0,00	26,85	3,79	0,00
MONTANTE DA DÍVIDA FUNDADA	459.276,63	438.150,53	563.441,99	1.171.018,65	841.819.647,37	891.207,62	3.230.693,33
- PERCENTUAL EM RELAÇÃO À R.C.L.	5,22	6,26	3,72	1,82	107,62	13,95	11,63
RESTOS A PAGAR EM 31/12	633.398,16	77.065,05	219.464,72	7.079.956,10	198.175.747,52	199.012,51	2.020.899,81
SALDO DE CAIXA E BANCOS	2.146.824,04	250.253,14	7.289.610,57	37.047.122,61	231.646.081,26	252.867,56	2.297.254,83
TOTAL DA DÍVIDA ATIVA	219.695,53	437.142,25	302.207,65	22.945.996,22	225.791.981,39	180.975,63	0,00
VR. DA DÍVIDA ATIVA RECEBIDA NO EXERCÍCIO	9.736,43	70.557,12	43.434,57	1.943.702,50	24.408.687,49	23.669,99	0,00
VR. DA DÍVIDA ATIVA INSCRITA NO EXERCÍCIO	36.249,82	141.493,20	78.298,15	9.340.217,91	24.669.289,36	44.272,04	0,00
SLD. DEVEDOR DE OPER. ORÇAM. CRÉDITO	0,00	0,00	0,00	0,00	0,00	0,00	0,00
SLD. DEVEDOR DE ARO's	0,00	0,00	0,00	0,00	0,00	0,00	0,00
QUANTIDADE DE SERVIDORES EFETIVOS	159	115	224	907	7.674	141	629
QUANTIDADE DE SERVIDORES EM COMISSÃO	25	43	6	39	1.538	42	64
VR. DESPESA DE PESSOAL EM 31/12	2.554.847,19	71.894,37	6.452.479,63	24.501.207,46	405.332.166,55	3.098.848,12	11.695.997,04
- PERCENTUAL EM RELAÇÃO À R.C.L.	29,02	1,03	42,63	38,07	51,82	48,50	42,11
VR. DÍVIDA REF. A PRECATÓRIOS JUDICIAIS	0,00	0,00	0,00	0,00	300.616.509,93	65.467,56	0,00
RECEITA PROVENIENTE DE IMPOSTOS	7.774.813,88	6.156.155,29	13.011.553,35	42.476.018,72	545.587.429,49	5.541.045,76	20.290.936,26
MDE - APLIC. RECURSOS NA EDUC. INFANTIL E ENSINO FUNDAMENTAL	2.131.786,87	1.663.334,22	3.903.274,11	10.705.611,92	140.355.877,62	1.672.567,82	5.148.995,53
- PERCENTUAL EM REL. À REC. PROV. IMPOSTOS	27,42	27,02	30,00	25,20	25,73	30,19	25,38
MDE - APLIC. RECURSOS NO ENS. FUNDAMENTAL	1.966.262,04	576.148,72	5.988.038,34	4.850.780,36	77.816.887,54	1.229.581,30	1.662.120,97
- PERCENTUAL REL. À REC. PROV. IMPOSTOS	25,30	22,79	25,00	45,31	14,27	22,18	8,00
REMUNERAÇÃO DOS PROFIS. DO MAGISTÉRIO FUND.	351.422,68	56.405,57	1.370.602,08	6.920.418,64	52.219.103,58	410.793,58	1.938.976,14
- PERCENTUAL EM REL. AO FUNDEB	62,59	0,00	0,00	0,00	56,40	60,50	61,39
CONTA VINCULADA AO FUNDEB - SALDO DISPONÍVEL FINAL APURADO EM 31/12	5.470,55	398,04	1.813.034,18	40.195,12	23.497.855,36	0,00	0,00
SALDO BANCÁRIO CONCILIADO DA CONTA VINCULADA AO FUNDEB EM 31/12	5.470,55	398,04	115.701,85	40.195,12	23.497.855,36	0,00	171.814,35
VR. DA (IN) SUFICIÊNCIA FINANCEIRA DE RESTOS A PAGAR NO ENSINO	26.106,09	0,00	0,00	0,00	17.589.164,72	0,00	171.814,35
APLIC. RECURSOS EM AÇÕES E SERVIÇOS SAÚDE	1.754.455,86	1.289.778,56	3.480.974,88	7.210.515,53	171.627.696,33	0,00	3.862.794,74
- PERCENTUAL EM RELAÇÃO À RECEITA DE IMPOSTOS	22,57	20,95	26,75	16,98	31,46	0,00	19,04

TCESP - DADOS C/ BASE EM 31.12.2007	OURINHOS	OURO VERDE	OUROESTE	PACAEMBU	PALESTINA	PALMARES PAULISTA	PALMEIRA D'OESTE
RECEITA PREVISTA	117.000.000,00	9.280.350,00	21.900.000,00	13.400.000,00	10.700.000,00	7.952.000,00	9.200.000,00
RECEITA ARRECADADA	109.724.661,50	12.106.621,81	29.569.111,49	14.275.711,34	13.324.240,22	9.054.125,63	12.231.698,92
RECEITA CORRENTE LÍQUIDA	108.088.836,13	9.889.375,70	29.056.177,68	13.456.346,38	13.734.408,22	8.644.837,79	9.367.722,69
DESPESA FIXADA FINAL	112.713.135,88	9.280.350,00	26.849.626,58	16.046.884,67	12.992.384,86	9.632.895,06	9.200.000,00
DESPESA REALIZADA	112.713.135,88	10.327.563,18	26.226.085,26	14.067.093,15	12.992.384,86	9.917.049,56	10.586.462,86
RESULTADO EXECUÇÃO ORÇAMENTÁRIA	-2.988.474,38	1.779.058,63	3.343.026,23	208.618,19	331.855,36	-862.923,93	1.645.236,06
- PERCENTUAL EM RELAÇÃO À RECEITA ARRECADADA	-2,72	14,69	11,31	1,46	2,49	-9,53	13,45
- PERCENTUAL EM RELAÇÃO À R.C.L.	-2,76	17,99	11,51	1,55	2,42	-9,98	17,56
RESULTADO FINANCEIRO	-2.190.291,31	56.960,06	6.302.557,65	157.930,29	-1.301.195,61	324.125,34	1.847.430,02
- PERCENTUAL EM RELAÇÃO À R.C.L.	-2,03	0,58	21,69	1,17	-9,47	3,75	19,72
MONTANTE DA DÍVIDA FLUTUANTE	10.621.852,60	51.422,89	839.298,81	1.472.577,33	1.837.578,41	10.172.500,21	786.224,31
- PERCENTUAL EM RELAÇÃO À R.C.L.	9,83	0,52	2,89	10,94	13,38	117,67	8,39
MONTANTE DA DÍVIDA FUNDADA	10.815.910,09	344.324,12	2.107.213,64	3.026.961,68	853.809,43	8.194.808,18	2.485.791,98
- PERCENTUAL EM RELAÇÃO À R.C.L.	10,01	3,48	7,25	22,49	6,22	94,79	26,54
RESTOS A PAGAR EM 31/12	8.824.506,72	280.368,21	719.803,34	1.467.693,95	868.085,40	1.926.946,79	573.911,39
SALDO DE CAIXA E BANCOS	8.228.485,69	355.060,69	7.091.681,12	1.609.865,64	557.848,56	324.125,34	2.633.654,33
TOTAL DA DÍVIDA ATIVA	29.079.715,70	571.463,79	1.275.420,04	868.113,62	2,00	534.503,52	1.306.303,88
VR. DA DÍVIDA ATIVA RECEBIDA NO EXERCÍCIO	3.126.566,54	77.408,80	67.630,79	320.510,60	0,00	67.688,13	54.880,40
VR. DA DÍVIDA ATIVA INSCRITA NO EXERCÍCIO	4.082.551,97	182.563,61	87.576,42	370.894,13	0,00	100.790,11	108.000,53
SLD. DEVEDOR DE OPER. ORÇAM. CRÉDITO	0,00	0,00	0,00	0,00	0,00	0,00	0,00
SLD. DEVEDOR DE ARO's	0,00	0,00	0,00	0,00	0,00	0,00	0,00
QUANTIDADE DE SERVIDORES EFETIVOS	1.795	0	437	381	0	290	267
QUANTIDADE DE SERVIDORES EM COMISSÃO	198	0	57	10	0	12	5
VR. DESPESA DE PESSOAL EM 31/12	51.114.031,23	4.897.118,15	11.026.629,20	5.963.153,83	5.716.282,46	4.320.565,37	3.626.859,35
- PERCENTUAL EM RELAÇÃO À R.C.L.	47,29	49,52	37,95	44,31	41,62	49,98	38,72
VR. DÍVIDA REF. A PRECATÓRIOS JUDICIAIS	3.545.406,76	0,00	0,00	1.665.259,16	44.130,04	1.256.395,08	27.307,11
RECEITA PROVENIENTE DE IMPOSTOS	74.247.670,08	6.684.003,84	25.719.698,75	9.634.419,04	11.925.949,63	6.085.064,28	7.495.327,72
MDE - APLIC. RECURSOS NA EDUC. INFANTIL E ENSINO FUNDAMENTAL	19.347.312,49	2.007.472,25	6.860.462,84	2.611.387,47	3.696.052,97	1.809.939,73	2.218.064,96
- PERCENTUAL EM REL. À REC. PROV. IMPOSTOS	26,06	30,03	26,67	27,10	30,99	29,74	29,59
MDE - APLIC. RECURSOS NO ENS. FUNDAMENTAL	11.579.306,38	983.382,87	5.703.274,66	1.224.678,13	1.464.845,20	1.469.976,18	1.130.095,94
- PERCENTUAL REL. À REC. PROV. IMPOSTOS	15,60	30,03	22,18	12,71	39,63	24,20	14,84
REMUNERAÇÃO DOS PROFIS. DO MAGISTÉRIO FUND.	11.513.349,72	1.717.748,58	401.900,91	988.544,78	1.532.138,80	1.632.845,94	243.823,18
- PERCENTUAL EM REL. AO FUNDEB	71,30	68,20	81,60	73,60	60,48	76,17	94,09
CONTA VINCULADA AO FUNDEB - SALDO DISPONÍVEL FINAL APURADO EM 31/12	946.173,89	0,00	11.989,18	68.772,06	66.693,98	47.040,15	2.724,03
SALDO BANCÁRIO CONCILIADO DA CONTA VINCULADA AO FUNDEB EM 31/12	946.173,89	0,00	0,00	68.772,06	190.854,70	172.968,87	2.743,03
VR. DA (IN) SUFICIÊNCIA FINANCEIRA DE RESTOS A PAGAR NO ENSINO	946.173,89	0,00	562.884,87	0,00	0,00	125.928,72	0,00
APLIC. RECURSOS EM AÇÕES E SERVIÇOS SAÚDE	14.843.072,28	1.065.669,21	5.740.455,67	1.445.162,86	2.697.975,24	912.759,64	1.663.983,17
- PERCENTUAL EM RELAÇÃO À RECEITA DE IMPOSTOS	19,99	15,94	22,32	15,00	22,62	15,00	22,20

TCESP - DADOS C/ BASE EM 31.12.2007	PALMITAL	PANORAMA	PARAGUACU PAULISTA	PARAIBUNA	PARAISO	PARANAPANEMA	PARANAPUA
RECEITA PREVISTA	29.648.000,00	16.634.000,00	51.275.000,00	25.741.429,86	9.866.000,00	27.864.791,22	5.490.000,00
RECEITA ARRECADADA	30.830.849,12	16.854.112,96	56.634.667,02	20.997.609,33	11.412.086,23	29.302.416,21	6.836.780,66
RECEITA CORRENTE LÍQUIDA	29.757.747,85	14.449.964,12	54.069.764,74	24.037.075,90	9.979.036,75	30.986.900,49	6.229.176,45
DESPESA FIXADA FINAL	32.689.061,55	20.209.072,59	57.511.870,07	27.799.182,86	9.866.000,00	26.520.693,00	6.275.997,76
DESPESA REALIZADA	31.263.861,16	18.328.207,38	52.674.981,09	23.927.537,81	10.619.260,64	30.978.737,28	6.060.060,41
RESULTADO EXECUÇÃO ORÇAMENTÁRIA	-433.012,04	-1.474.094,42	3.959.685,93	-2.929.928,48	792.825,59	-1.676.321,07	776.720,25
- PERCENTUAL EM RELAÇÃO À RECEITA ARRECADADA	-1,40	-8,75	6,99	-13,95	6,95	-5,72	11,36
- PERCENTUAL EM RELAÇÃO À R.C.L.	-1,46	-10,20	7,32	-12,19	7,94	-5,41	12,47
RESULTADO FINANCEIRO	4.327.096,80	-2.981.687,40	685.351,24	-906.568,28	4.931.223,24	0,00	167.606,94
- PERCENTUAL EM RELAÇÃO À R.C.L.	14,54	-20,63	1,27	-3,77	49,42	0,00	2,69
MONTANTE DA DÍVIDA FLUTUANTE	229.124,70	3.498.807,90	7.188.926,91	2.827.867,62	0,00	1.489.908,92	937.763,27
- PERCENTUAL EM RELAÇÃO À R.C.L.	0,77	24,21	13,30	11,76	0,00	4,81	15,05
MONTANTE DA DÍVIDA FUNDADA	2.082.094,03	5.424.389,24	45.532.272,54	654.891,03	530.547,74	1.122.394,47	646.408,95
- PERCENTUAL EM RELAÇÃO À R.C.L.	7,00	37,54	84,21	2,72	5,32	3,62	10,38
RESTOS A PAGAR EM 31/12	2.151.131,20	3.498.588,89	7.609.741,33	2.028.571,26	0,01	2.127.713,89	842.831,91
SALDO DE CAIXA E BANCOS	5.741.983,98	517.120,50	7.212.409,55	1.105.414,71	493.122.324,00	759.703,00	1.102.749,71
TOTAL DA DÍVIDA ATIVA	4.869.372,81	2.929.119,15	10.406.229,76	2.323.791,22	245.225,61	22.452.442,57	504.258,32
VR. DA DÍVIDA ATIVA RECEBIDA NO EXERCÍCIO	710.765,11	355.716,80	1.421.486,18	173.108,74	62.521,55	0,00	47.004,98
VR. DA DÍVIDA ATIVA INSCRITA NO EXERCÍCIO	815.945,48	718.603,87	3.437.244,06	412.323,87	3.228,33	601.036,14	31.060,70
SLD. DEVEDOR DE OPER. ORÇAM. CRÉDITO	0,00	0,00	6.627,00	0,00	0,00	0,00	0,00
SLD. DEVEDOR DE ARO's	0,00	0,00	0,00	0,00	0,00	0,00	0,00
QUANTIDADE DE SERVIDORES EFETIVOS	412	0	901	0	226	771	122
QUANTIDADE DE SERVIDORES EM COMISSÃO	27	0	153	0	15	47	48
VR. DESPESA DE PESSOAL EM 31/12	13.674.800,10	6.715.632,36	24.112.223,52	11.940.332,25	5.086.398,54	14.213.247,52	2.275.476,85
- PERCENTUAL EM RELAÇÃO À R.C.L.	45,95	46,48	44,59	49,67	50,97	45,87	36,53
VR. DÍVIDA REF. A PRECATÓRIOS JUDICIAIS	29.719,97	0,00	0,00	0,00	0,00	0,00	48.317,70
RECEITA PROVENIENTE DE IMPOSTOS	18.265.485,55	10.756.105,47	32.527.343,75	15.867.733,81	7.910.407,70	19.739.982,59	5.400.034,63
MDE - APLIC. RECURSOS NA EDUC. INFANTIL E ENSINO FUNDAMENTAL	5.831.900,44	2.915.395,04	8.551.287,00	4.025.488,49	2.049.161,35	5.459.077,68	1.575.707,79
- PERCENTUAL EM REL. À REC. PROV. IMPOSTOS	31,93	27,10	26,29	25,37	25,90	27,65	29,18
MDE - APLIC. RECURSOS NO ENS. FUNDAMENTAL	4.024.011,31	1.496.677,79	5.838.865,61	2.739.196,80	1.016.277,72	4.258.080,59	1.127.585,02
- PERCENTUAL REL. À REC. PROV. IMPOSTOS	69,00	13,91	17,96	17,27	12,84	78,00	20,88
REMUNERAÇÃO DOS PROFIS. DO MAGISTÉRIO FUND.	1.934.564,74	1.404.644,55	5.962.070,23	2.027.371,76	1.202.178,70	3.426.265,68	0,00
- PERCENTUAL EM REL. AO FUNDEB	66,60	64,00	61,68	0,00	73,50	60,00	0,00
CONTA VINCULADA AO FUNDEB - SALDO DISPONÍVEL FINAL APURADO EM 31/12	257.267,32	43.557,09	605.906,88	115.075,68	375,12	3.000,00	9.512,46
SALDO BANCÁRIO CONCILIADO DA CONTA VINCULADA AO FUNDEB EM 31/12	257.267,32	43.557,09	605.906,88	115.075,68	375,12	18.675,80	9.512,46
VR. DA (IN) SUFICIÊNCIA FINANCEIRA DE RESTOS A PAGAR NO ENSINO	338.073,44	336.537,86	0,00	208.962,29	0,00	0,00	35.792,76
APLIC. RECURSOS EM AÇÕES E SERVIÇOS SAÚDE	3.972.536,15	2.388.025,17	7.339.343,31	5.384.309,19	2.264.878,33	5.587.024,81	1.016.393,13
- PERCENTUAL EM RELAÇÃO À RECEITA DE IMPOSTOS	21,75	22,20	22,56	33,93	28,63	28,30	18,82

TCESP - DADOS C/ BASE EM 31.12.2007	PARAPUA	PARDINHO	PARIQUERA-ACU	PARISI	PATROCINIO PAULISTA	PAULICEIA	PAULINIA
RECEITA PREVISTA	8.328.600,00	9.993.300,00	15.618.500,00	5.865.850,00	14.319.417,21	10.700.000,00	603.856.140,00
RECEITA ARRECADADA	11.755.188,41	11.159.997,92	14.681.747,25	7.357.514,64	20.598.888,79	11.403.697,45	657.490.945,17
RECEITA CORRENTE LÍQUIDA	12.468.942,15	11.059.997,92	14.905.470,70	5.987.166,26	17.893.025,07	9.497.096,76	659.017.764,45
DESPESA FIXADA FINAL	11.788.000,00	11.870.190,00	16.399.000,00	7.056.350,00	18.652.608,34	10.700.000,00	603.856.140,00
DESPESA REALIZADA	11.729.482,00	11.621.986,50	15.419.666,74	5.980.008,42	17.613.763,89	10.540.866,34	585.871.342,22
RESULTADO EXECUÇÃO ORÇAMENTÁRIA	25.706,41	-461.988,58	-737.919,49	1.377.506,22	2.985.124,90	862.831,11	71.619.602,95
- PERCENTUAL EM RELAÇÃO À RECEITA ARRECADADA	0,22	-4,14	-5,03	18,72	14,49	7,57	10,89
- PERCENTUAL EM RELAÇÃO À R.C.L.	0,21	-4,18	-4,95	23,01	16,68	9,09	10,87
RESULTADO FINANCEIRO	-456.810,77	-117.485,78	-1.704.244,39	4.878.043,53	2.168.216,02	-408.329,92	0,00
- PERCENTUAL EM RELAÇÃO À R.C.L.	-3,66	-1,06	-11,43	81,47	12,12	-4,30	0,00
MONTANTE DA DÍVIDA FLUTUANTE	991.228,06	573.146,99	2.081.379,16	583.286,91	1.026.430,95	558.079,25	11.378.069,77
- PERCENTUAL EM RELAÇÃO À R.C.L.	7,95	5,18	13,96	9,74	5,74	5,88	1,73
MONTANTE DA DÍVIDA FUNDADA	1.514.092,82	379.474,64	920.610,70	199.591,94	3.503.405,59	384.132,11	267.343.519,73
- PERCENTUAL EM RELAÇÃO À R.C.L.	12,14	3,43	6,18	3,33	19,58	4,04	40,57
RESTOS A PAGAR EM 31/12	991.228,06	518.432,70	1.394.837,65	513.905,59	997.235,87	477.651,62	8.106.908,52
SALDO DE CAIXA E BANCOS	573.659,86	455.307,23	327.012,24	3.488.824,83	3.027.419,47	149.441,33	218.702.921,72
TOTAL DA DÍVIDA ATIVA	878.753,73	4.729.474,43	1.162.774,42	88.688,66	2.383.628,56	558.079,25	0,00
VR. DA DÍVIDA ATIVA RECEBIDA NO EXERCÍCIO	102.209,99	401.161,95	0,00	26.482,13	370.464,63	511.690,46	0,00
VR. DA DÍVIDA ATIVA INSCRITA NO EXERCÍCIO	200.829,98	1.287.120,26	0,00	40.371,76	1.055.558,47	942.146,84	0,00
SLD. DEVEDOR DE OPER. ORÇAM. CRÉDITO	0,00	0,00	0,00	0,00	0,00	0,00	0,00
SLD. DEVEDOR DE ARO's	0,00	0,00	0,00	0,00	0,00	0,00	0,00
QUANTIDADE DE SERVIDORES EFETIVOS	309	0	0	147	0	0	4.714
QUANTIDADE DE SERVIDORES EM COMISSÃO	11	0	0	17	0	0	261
VR. DESPESA DE PESSOAL EM 31/12	5.577.149,88	5.050.785,59	700.896,87	2.589.209,08	6.498.084,70	3.956.418,04	287.117.621,70
- PERCENTUAL EM RELAÇÃO À R.C.L.	44,73	45,67	4,70	43,25	36,32	41,66	43,57
VR. DÍVIDA REF. A PRECATÓRIOS JUDICIAIS	0,00	0,00	0,00	0,00	0,00	385.509,07	0,00
RECEITA PROVENIENTE DE IMPOSTOS	10.224.665,22	8.967.680,16	13.079.013,53	4.848.556,55	14.370.467,29	8.280.335,39	635.167.236,48
MDE - APLIC. RECURSOS NA EDUC. INFANTIL E ENSINO FUNDAMENTAL	2.765.892,22	2.514.003,53	3.475.022,21	1.270.318,05	4.018.897,43	2.408.181,42	204.241.356,47
- PERCENTUAL EM REL. À REC. PROV. IMPOSTOS	27,05	28,03	26,57	26,20	27,97	29,08	32,16
MDE - APLIC. RECURSOS NO ENS. FUNDAMENTAL	1.893.348,10	1.762.126,74	1.248.564,32	886.406,34	1.866.923,95	879.173,54	48.694.898,99
- PERCENTUAL REL. À REC. PROV. IMPOSTOS	18,52	70,09	95,00	18,27	13,00	22,00	17,00
REMUNERAÇÃO DOS PROFIS. DO MAGISTÉRIO FUND.	217.155,86	1.470.293,67	700.896,87	212.555,41	1.547.868,74	0,00	0,00
- PERCENTUAL EM REL. AO FUNDEB	65,90	74,46	65,09	71,00	72,78	0,00	0,00
CONTA VINCULADA AO FUNDEB - SALDO DISPONÍVEL FINAL APURADO EM 31/12	13.531,86	111.606,00	64.974,77	21.598,80	119.807,42	0,00	0,00
SALDO BANCÁRIO CONCILIADO DA CONTA VINCULADA AO FUNDEB EM 31/12	13.531,86	111.606,00	64.974,77	21.598,80	119.807,42	0,00	0,00
VR. DA (IN) SUFICIÊNCIA FINANCEIRA DE RESTOS A PAGAR NO ENSINO	0,00	65.727,16	0,00	42.553,50	62.625,14	0,00	0,00
APLIC. RECURSOS EM AÇÕES E SERVIÇOS SAÚDE	1.863.840,25	1.392.820,92	0,00	789.167,24	2.859.757,59	0,00	0,00
- PERCENTUAL EM RELAÇÃO À RECEITA DE IMPOSTOS	18,23	15,53	0,00	16,28	19,90	0,00	0,00

TCESP - DADOS C/ BASE EM 31.12.2007	PAULISTANIA	PAULO DE FARIA	PEDERNEIRAS	PEDRA BELA	PEDRANOPOLIS	PEDREGULHO	PEDREIRA
RECEITA PREVISTA	5.297.964,00	14.716.000,00	30.964.387,82	8.168.000,00	5.577.000,00	20.858.000,00	51.365.000,00
RECEITA ARRECADADA	6.006.423,22	12.947.414,69	40.126.227,29	7.308.855,11	6.134.995,36	19.803.276,14	53.540.878,00
RECEITA CORRENTE LÍQUIDA	4.765.452,43	13.503.619,94	38.138.173,76	7.275.281,40	6.464.375,63	19.066.156,34	51.317.580,10
DESPESA FIXADA FINAL	6.633.648,48	14.716.000,00	44.608.336,99	8.168.000,00	5.577.000,00	20.858.000,00	55.049.025,52
DESPESA REALIZADA	5.850.609,36	14.148.411,59	40.910.562,43	7.132.866,65	6.094.823,66	20.660.987,30	55.049.025,52
RESULTADO EXECUÇÃO ORÇAMENTÁRIA	155.813,86	-1.200.996,90	-784.335,14	175.988,46	40.171,70	-857.711,16	-1.508.147,52
- PERCENTUAL EM RELAÇÃO À RECEITA ARRECADADA	2,59	-9,28	-1,95	2,41	0,65	-4,33	-2,82
- PERCENTUAL EM RELAÇÃO À R.C.L.	3,27	-8,89	-2,06	2,42	0,62	-4,50	-2,94
RESULTADO FINANCEIRO	117.100,59	112.568,27	4.929.613,99	217.828,45	-450.349,38	319.393,31	76.389.877,28
- PERCENTUAL EM RELAÇÃO À R.C.L.	2,46	0,83	12,93	2,99	-6,97	1,68	148,86
MONTANTE DA DÍVIDA FLUTUANTE	366.517,76	711.085,17	0,00	365.776,09	606.770,93	1.017.952,50	6.032.017,14
- PERCENTUAL EM RELAÇÃO À R.C.L.	7,69	5,27	0,00	5,03	9,39	5,34	11,75
MONTANTE DA DÍVIDA FUNDADA	0,00	8.778.327,56	0,00	0,00	819.338,29	377.466,17	0,00
- PERCENTUAL EM RELAÇÃO À R.C.L.	0,00	65,01	0,00	0,00	12,67	1,98	0,00
RESTOS A PAGAR EM 31/12	354.782,87	614.146,22	1.002.762,93	364.249,73	108.557,49	980.773,38	2.456.705,43
SALDO DE CAIXA E BANCOS	271.917,12	319.418,61	6.146.220,50	583.604,54	146.377,15	1.337.345,81	7.270.208,39
TOTAL DA DÍVIDA ATIVA	27.462,97	1.107.494,31	0,00	124.686,64	183.391,49	2.205.028,96	31.722.918,15
VR. DA DÍVIDA ATIVA RECEBIDA NO EXERCÍCIO	8.139,65	100.798,00	0,00	10.272,30	5.219,96	191.736,00	0,00
VR. DA DÍVIDA ATIVA INSCRITA NO EXERCÍCIO	10.391,32	468.827,35	0,00	27.747,52	11.850,96	275.327,70	3.498.662,34
SLD. DEVEDOR DE OPER. ORÇAM. CRÉDITO	0,00	0,00	0,00	0,00	0,00	0,00	0,00
SLD. DEVEDOR DE ARO's	0,00	0,00	0,00	0,00	0,00	0,00	0,00
QUANTIDADE DE SERVIDORES EFETIVOS	102	295	0	192	0	0	1.598
QUANTIDADE DE SERVIDORES EM COMISSÃO	12	24	0	25	0	0	74
VR. DESPESA DE PESSOAL EM 31/12	1.867.846,55	5.919.101,13	16.646.696,75	3.523.084,61	3.384.490,10	7.963.327,22	21.680.453,82
- PERCENTUAL EM RELAÇÃO À R.C.L.	39,20	43,83	43,65	48,43	52,36	41,77	42,25
VR. DÍVIDA REF. A PRECATÓRIOS JUDICIAIS	0,00	22.748,65	0,00	0,00	16.245,74	0,00	275.437,34
RECEITA PROVENIENTE DE IMPOSTOS	5.186.452,56	10.714.491,29	37.001.279,35	5.379.373,32	5.761.445,98	18.300.474,58	35.329.413,49
MDE - APLIC. RECURSOS NA EDUC. INFANTIL E ENSINO FUNDAMENTAL	1.338.176,18	3.040.739,93	10.284.836,76	1.534.243,71	1.744.418,36	4.964.806,84	9.489.480,47
- PERCENTUAL EM REL. À REC. PROV. IMPOSTOS	25,80	28,38	27,80	28,52	30,28	27,13	26,86
MDE - APLIC. RECURSOS NO ENS. FUNDAMENTAL	1.183.355,96	2.258.459,89	2.905.756,73	1.215.024,66	1.592.325,32	2.355.863,75	4.254.450,43
- PERCENTUAL REL. À REC. PROV. IMPOSTOS	88,43	20,95	1,00	22,59	27,64	19,92	15,56
REMUNERAÇÃO DOS PROFIS. DO MAGISTÉRIO FUND.	228.539,00	971.807,30	2.920.656,84	1.336.517,03	185.164,66	408.276,86	3.383.015,18
- PERCENTUAL EM REL. AO FUNDEB	69,49	65,66	72,57	70,90	62,30	0,00	60,60
CONTA VINCULADA AO FUNDEB - SALDO DISPONÍVEL FINAL APURADO EM 31/12	0,00	0,00	51.651,79	108.040,19	4.399,70	0,00	318.816,03
SALDO BANCÁRIO CONCILIADO DA CONTA VINCULADA AO FUNDEB EM 31/12	0,00	0,00	73.932,40	108.040,19	4.399,70	3.776,72	59.483.186,00
VR. DA (IN) SUFICIÊNCIA FINANCEIRA DE RESTOS A PAGAR NO ENSINO	0,00	0,00	0,00	156.672,22	42.629,80	0,00	0,00
APLIC. RECURSOS EM AÇÕES E SERVIÇOS SAÚDE	778.669,02	2.557.474,64	7.421.675,56	1.173.425,27	1.092.002,43	3.777.967,53	7.657.496,28
- PERCENTUAL EM RELAÇÃO À RECEITA DE IMPOSTOS	15,01	23,87	20,06	21,81	18,95	20,64	21,67

TCESP - DADOS C/ BASE EM 31.12.2007	PEDRINHAS PAULISTA	PEDRO DE TOLEDO	PENAPOLIS	PEREIRA BARRETO	PEREIRAS	PERUIBE	PIACATU
RECEITA PREVISTA	6.689.765,00	11.213.124,76	54.500.000,00	29.230.000,00	9.418.300,00	106.760.000,00	6.634.000,00
RECEITA ARRECADADA	7.104.515,58	13.402.844,27	65.012.336,01	34.840.400,22	10.468.931,23	100.707.084,15	8.555.635,44
RECEITA CORRENTE LÍQUIDA	7.605.438,11	12.747.123,60	63.094.145,22	35.918.553,08	9.657.198,13	92.483.614,32	7.385.252,46
DESPESA FIXADA FINAL	7.203.819,48	13.071.701,88	54.500.000,00	33.902.081,83	10.311.704,00	112.412.727,39	6.634.000,00
DESPESA REALIZADA	6.923.947,06	12.811.612,62	58.681.850,55	32.190.275,15	9.846.125,43	96.104.734,15	7.944.067,40
RESULTADO EXECUÇÃO ORÇAMENTÁRIA	180.568,52	591.231,65	6.330.485,46	2.650.125,07	622.805,80	4.602.350,00	611.568,04
- PERCENTUAL EM RELAÇÃO À RECEITA ARRECADADA	2,54	4,41	9,74	7,61	5,95	4,57	7,15
- PERCENTUAL EM RELAÇÃO À R.C.L.	2,37	4,64	10,03	7,38	6,45	4,98	8,28
RESULTADO FINANCEIRO	1.822.307,59	-820.832,05	5.735.062,86	1.965.253,79	267.430,73	24.301.338,55	-130.464,94
- PERCENTUAL EM RELAÇÃO À R.C.L.	23,96	-6,44	9,09	5,47	2,77	26,28	-1,77
MONTANTE DA DÍVIDA FLUTUANTE	120.384,64	1.325.312,78	5.180.299,03	4.025.532,67	90.864,94	3.962.675,81	758.052,61
- PERCENTUAL EM RELAÇÃO À R.C.L.	1,58	10,40	8,21	11,21	0,94	4,28	10,26
MONTANTE DA DÍVIDA FUNDADA	3.222,88	120.471,52	26.017.301,71	15.316.614,05	140.505,27	19.357.401,24	250.878,81
- PERCENTUAL EM RELAÇÃO À R.C.L.	0,04	0,95	41,24	42,64	1,45	20,93	3,40
RESTOS A PAGAR EM 31/12	120.384,64	1.241.823,99	57.613,17	3.767.668,93	149.046,42	3.348.412,92	736.642,35
SALDO DE CAIXA E BANCOS	1.846.747,42	503.175,73	10.915.361,89	5.962.057,85	660.497,75	17.449.792,15	625.413,07
TOTAL DA DÍVIDA ATIVA	766.359,34	19.632.611,07	13.179.134,76	1.618.068,29	517.699,53	196.686.712,38	432.823,34
VR. DA DÍVIDA ATIVA RECEBIDA NO EXERCÍCIO	108.750,05	195.893,01	1.731.689,27	419.144,66	0,00	5.646.950,12	42.497,78
VR. DA DÍVIDA ATIVA INSCRITA NO EXERCÍCIO	177.348,86	2.965.107,88	3.704.178,77	777.279,99	161.962,29	25.552.223,25	98.781,48
SLD. DEVEDOR DE OPER. ORÇAM. CRÉDITO	0,00	0,00	0,00	0,00	0,00	0,00	0,00
SLD. DEVEDOR DE ARO's	0,00	0,00	0,00	0,00	0,00	0,00	0,00
QUANTIDADE DE SERVIDORES EFETIVOS	150	231	1.124	591	198	0	194
QUANTIDADE DE SERVIDORES EM COMISSÃO	10	53	23	77	22	0	12
VR. DESPESA DE PESSOAL EM 31/12	2.909.970,24	5.621.476,74	28.265.215,89	15.366.670,05	4.056.278,75	39.027.737,97	3.188.492,02
- PERCENTUAL EM RELAÇÃO À R.C.L.	38,26	44,10	44,80	42,78	42,00	42,20	43,17
VR. DÍVIDA REF. A PRECATÓRIOS JUDICIAIS	0,00	0,00	0,00	0,00	0,00	2.215.000,00	0,00
RECEITA PROVENIENTE DE IMPOSTOS	6.532.566,58	8.428.015,08	39.641.050,98	27.431.208,96	7.188.735,64	76.533.085,43	1.260.045,06
MDE - APLIC. RECURSOS NA EDUC. INFANTIL E ENSINO FUNDAMENTAL	1.803.700,63	2.240.382,54	11.778.815,57	7.134.662,26	2.037.472,46	19.385.830,54	345.252,34
- PERCENTUAL EM REL. À REC. PROV. IMPOSTOS	27,61	26,58	29,71	26,01	28,34	25,33	27,40
MDE - APLIC. RECURSOS NO ENS. FUNDAMENTAL	1.514.746,29	2.894.993,99	3.068.664,89	1.837.648,81	775.933,92	9.678.534,54	491.212,88
- PERCENTUAL REL. À REC. PROV. IMPOSTOS	23,33	1,00	6,77	6,70	25,26	16,17	22,00
REMUNERAÇÃO DOS PROFIS. DO MAGISTÉRIO FUND.	403.668,22	1.555.427,96	4.179.448,96	2.087.311,40	789.682,89	7.560.465,47	534.374,21
- PERCENTUAL EM REL. AO FUNDEB	88,30	71,00	9,22	74,97	60,20	66,10	63,42
CONTA VINCULADA AO FUNDEB - SALDO DISPONÍVEL FINAL APURADO EM 31/12	538,71	0,00	1.063.002,30	9.706,45	21.842,66	120,23	36.366,11
SALDO BANCÁRIO CONCILIADO DA CONTA VINCULADA AO FUNDEB EM 31/12	538,71	0,00	1.068.817,71	9.706,45	21.842,66	120,23	36.366,11
VR. DA (IN) SUFICIÊNCIA FINANCEIRA DE RESTOS A PAGAR NO ENSINO	683,89	0,00	0,00	560.322,74	0,00	527.538,08	40.587,07
APLIC. RECURSOS EM AÇÕES E SERVIÇOS SAÚDE	1.262.526,24	3.145.486,93	9.242.450,69	5.343.783,09	1.386.440,94	17.986.463,77	23,13
- PERCENTUAL EM RELAÇÃO À RECEITA DE IMPOSTOS	19,33	37,32	23,32	19,48	19,29	23,50	0,00

TCESP - DADOS C/ BASE EM 31.12.2007	PIEDADE	PILAR DO SUL	PINDAMO-NHANGABA	PINDORAMA	PINHALZINHO	PIQUEROBI	PIQUETE
RECEITA PREVISTA	41.697.240,15	24.000.000,00	202.940.000,00	13.606.000,00	10.915.451,00	7.109.000,00	16.000.000,00
RECEITA ARRECADADA	42.485.497,39	28.627.587,10	176.221.928,87	17.176.542,72	10.196.439,77	8.124.869,65	12.711.684,86
RECEITA CORRENTE LÍQUIDA	41.915.007,31	25.826.285,96	173.095.383,39	16.931.534,08	12.278.666,25	7.463.810,20	11.906.672,20
DESPESA FIXADA FINAL	51.168.444,31	27.030.532,54	203.022.125,00	17.916.700,00	12.786.446,52	7.431.900,03	16.000.000,00
DESPESA REALIZADA	45.816.946,87	27.030.532,54	175.091.698,49	17.407.403,41	12.540.148,70	7.177.619,85	12.625.548,32
RESULTADO EXECUÇÃO ORÇAMENTÁRIA	-3.331.449,48	1.597.054,56	1.130.230,38	-230.860,69	-2.343.708,93	947.249,80	86.136,54
- PERCENTUAL EM RELAÇÃO À RECEITA ARRECADADA	-7,84	5,58	0,64	-1,34	-22,99	11,66	0,68
- PERCENTUAL EM RELAÇÃO À R.C.L.	-7,95	6,18	0,65	-1,36	-19,09	12,69	0,72
RESULTADO FINANCEIRO	-1.956.545,27	301.476,21	561.344,68	859.437,52	625.665,75	-266.630,62	738.922,62
- PERCENTUAL EM RELAÇÃO À R.C.L.	-4,67	1,17	0,32	5,08	5,10	-3,57	6,21
MONTANTE DA DÍVIDA FLUTUANTE	3.974.451,51	0,00	0,00	922.881,43	1.034.003,87	658.369,04	0,00
- PERCENTUAL EM RELAÇÃO À R.C.L.	9,48	0,00	0,00	5,45	8,42	8,82	0,00
MONTANTE DA DÍVIDA FUNDADA	1.884.540,02	0,00	30.032.868,54	667.519,60	3.181,99	957.270,70	0,00
- PERCENTUAL EM RELAÇÃO À R.C.L.	4,50	0,00	17,35	3,94	0,03	12,83	0,00
RESTOS A PAGAR EM 31/12	3.955.120,91	865.041,87	9.379.731,08	247.896,36	1.034.003,87	593.571,71	699.477,08
SALDO DE CAIXA E BANCOS	10.800.526,68	1.481.129,61	12.144.933,15	1.756.081,12	1.762.886,64	390.748,69	738.922,62
TOTAL DA DÍVIDA ATIVA	8.122.833,09	0,00	35.034.403,76	3.209.348,04	868.858,53	117.348,54	852.645,97
VR. DA DÍVIDA ATIVA RECEBIDA NO EXERCÍCIO	543.528,22	0,00	3.899.163,63	339.856,50	285.777,38	16.791,58	192.654,33
VR. DA DÍVIDA ATIVA INSCRITA NO EXERCÍCIO	1.363.453,18	0,00	8.383.251,52	674.291,52	214.232,72	49.257,17	248.754,20
SLD. DEVEDOR DE OPER. ORÇAM. CRÉDITO	0,00	0,00	0,00	0,00	0,00	0,00	0,00
SLD. DEVEDOR DE ARO's	0,00	0,00	0,00	0,00	0,00	0,00	0,00
QUANTIDADE DE SERVIDORES EFETIVOS	0	391	2.799	365	283	0	276
QUANTIDADE DE SERVIDORES EM COMISSÃO	0	56	94	47	42	0	22
VR. DESPESA DE PESSOAL EM 31/12	19.688.639,13	10.596.413,27	75.007.612,09	7.412.884,97	6.033.927,67	3.430.334,75	6.316.126,67
- PERCENTUAL EM RELAÇÃO À R.C.L.	46,97	41,03	43,33	43,78	49,14	45,96	53,05
VR. DÍVIDA REF. A PRECATÓRIOS JUDICIAIS	0,00	0,00	299.274,55	0,00	0,00	0,00	0,00
RECEITA PROVENIENTE DE IMPOSTOS	30.136.535,83	17.370.434,87	146.640.903,42	12.443.079,82	8.173.970,79	6.644.647,65	9.267.745,61
MDE - APLIC. RECURSOS NA EDUC. INFANTIL E ENSINO FUNDAMENTAL	7.998.522,40	4.752.219,55	37.334.383,82	3.368.070,65	2.255.430,82	1.770.911,19	2.651.567,74
- PERCENTUAL EM REL. À REC. PROV. IMPOSTOS	26,54	27,36	25,46	27,07	27,59	26,65	28,61
MDE - APLIC. RECURSOS NO ENS. FUNDAMENTAL	5.001.336,99	3.121.264,25	28.110.206,03	2.558.034,24	0,01	661.854,66	2.009.911,02
- PERCENTUAL REL. À REC. PROV. IMPOSTOS	16,59	78,31	19,17	20,00	0,01	22,88	21,69
REMUNERAÇÃO DOS PROFIS. DO MAGISTÉRIO FUND.	4.724.152,15	3.773.517,68	12.655.633,61	2.038.655,50	2.426.226,14	256.915,89	1.377.921,61
- PERCENTUAL EM REL. AO FUNDEB	63,80	61,70	0,00	68,00	69,40	59,94	81,27
CONTA VINCULADA AO FUNDEB - SALDO DISPONÍVEL FINAL APURADO EM 31/12	929.278,34	505.071,32	307.018,67	204.326,79	37.580,68	23.364,15	7.573,59
SALDO BANCÁRIO CONCILIADO DA CONTA VINCULADA AO FUNDEB EM 31/12	933.461,76	332.491,06	307.018,67	189.329,96	37.580,68	23.364,15	7.573,59
VR. DA (IN) SUFICIÊNCIA FINANCEIRA DE RESTOS A PAGAR NO ENSINO	0,00	0,00	710.795,11	0,00	69.731,63	0,00	108.672,60
APLIC. RECURSOS EM AÇÕES E SERVIÇOS SAÚDE	6.430.654,28	4.067.400,65	37.060.096,61	3.735.554,23	0,00	1.031.790,47	1.973.507,85
- PERCENTUAL EM RELAÇÃO À RECEITA DE IMPOSTOS	21,34	23,42	25,27	30,02	0,00	15,53	21,29

TCESP - DADOS C/ BASE EM 31.12.2007	PIRACAIA	PIRACICABA	PIRAJU	PIRAJUI	PIRANGI	PIRAPORA DO BOM JESUS	PIRAPOZINHO
RECEITA PREVISTA	27.350.000,00	488.633.549,00	32.461.200,00	16.200.000,00	9.230.000,00	27.592.778,00	22.647.792,25
RECEITA ARRECADADA	30.160.747,44	396.724.122,89	31.938.855,34	21.022.587,34	12.584.275,12	25.585.779,09	28.093.988,98
RECEITA CORRENTE LÍQUIDA	27.339.836,31	498.828.759,95	31.897.378,03	21.703.218,48	11.189.945,78	25.216.012,38	24.056.933,90
DESPESA FIXADA FINAL	27.350.000,00	483.220.749,00	31.277.947,63	18.225.700,00	13.102.714,00	28.272.440,29	22.647.792,25
DESPESA REALIZADA	27.120.209,97	391.829.505,03	31.897.378,03	17.847.513,62	12.313.467,80	25.357.995,20	23.229.081,86
RESULTADO EXECUÇÃO ORÇAMENTÁRIA	3.040.537,47	4.894.617,86	41.477,31	3.175.073,72	270.807,32	227.783,89	4.864.907,12
- PERCENTUAL EM RELAÇÃO À RECEITA ARRECADADA	10,08	1,23	0,13	15,10	2,15	0,89	17,32
- PERCENTUAL EM RELAÇÃO À R.C.L.	11,12	0,98	0,13	14,63	2,42	0,90	20,22
RESULTADO FINANCEIRO	7.241.360,35	-505.453,55	223.606,04	719.069,91	120.960,85	-3.913.469,77	285.485,55
- PERCENTUAL EM RELAÇÃO À R.C.L.	26,49	-0,10	0,70	3,31	1,08	-15,52	1,19
MONTANTE DA DÍVIDA FLUTUANTE	2.005.193,67	42.226.039,51	619.430,40	2.081.924,16	0,00	6.335.751,72	1.793.943,38
- PERCENTUAL EM RELAÇÃO À R.C.L.	7,33	8,47	1,94	9,59	0,00	25,13	7,46
MONTANTE DA DÍVIDA FUNDADA	474.882,53	135.794.763,17	1.541.244,04	981.566,00	0,00	8.625.190,62	5.009.942,75
- PERCENTUAL EM RELAÇÃO À R.C.L.	1,74	27,22	4,83	4,52	0,00	34,21	20,83
RESTOS A PAGAR EM 31/12	30.314,88	0,00	619.430,40	3.485.969,01	2.206.407,65	3.906.899,56	1.041.244,72
SALDO DE CAIXA E BANCOS	9.246.554,82	41.720.585,96	2.261.366,50	1.942.630,85	2.414.966,10	2.405.514,32	2.079.428,93
TOTAL DA DÍVIDA ATIVA	5.785.154,13	68.735.474,55	3.713.239,09	3.485.969,01	1.434.707,80	21.499.329,10	1.191.361,72
VR. DA DÍVIDA ATIVA RECEBIDA NO EXERCÍCIO	1.364.811,48	17.150.632,90	897.095,13	279.144,67	269.508,45	624.185,06	0,00
VR. DA DÍVIDA ATIVA INSCRITA NO EXERCÍCIO	2.090.315,84	25.248.740,41	1.320.413,09	364.404,99	225.661,65	4.639.739,51	779.835,71
SLD. DEVEDOR DE OPER. ORÇAM. CRÉDITO	474.882,53	0,00	0,00	0,00	0,00	0,00	0,00
SLD. DEVEDOR DE ARO's	0,00	0,00	0,00	0,00	0,00	0,00	0,00
QUANTIDADE DE SERVIDORES EFETIVOS	0	4.494	0	320	0	575	880
QUANTIDADE DE SERVIDORES EM COMISSÃO	0	127	0	16	0	129	26
VR. DESPESA DE PESSOAL EM 31/12	12.729.717,05	188.586.006,32	14.151.963,41	8.432.444,50	4.381.444,83	12.935.859,07	11.258.173,77
- PERCENTUAL EM RELAÇÃO À R.C.L.	46,56	37,81	44,37	38,85	39,16	51,30	46,80
VR. DÍVIDA REF. A PRECATÓRIOS JUDICIAIS	0,00	41.855.594,44	0,00	0,00	0,00	0,00	82.648,74
RECEITA PROVENIENTE DE IMPOSTOS	20.035.604,54	324.559.180,62	25.147.393,02	16.670.702,30	9.467.968,14	14.852.253,84	18.752.652,44
MDE - APLIC. RECURSOS NA EDUC. INFANTIL E ENSINO FUNDAMENTAL	5.273.091,54	87.635.221,78	6.633.265,20	5.607.053,00	2.441.342,33	3.888.144,59	4.786.420,59
- PERCENTUAL EM REL. À REC. PROV. IMPOSTOS	26,32	27,00	26,38	33,63	25,79	26,18	25,52
MDE - APLIC. RECURSOS NO ENS. FUNDAMENTAL	2.485.474,01	39.795.846,21	2.383.581,85	1.449.251,64	1.649.926,78	1.829.260,65	2.848.221,13
- PERCENTUAL REL. À REC. PROV. IMPOSTOS	25,00	12,26	9,79	8,69	17,43	47,05	15,19
REMUNERAÇÃO DOS PROFIS. DO MAGISTÉRIO FUND.	3.331.179,35	19.247.531,09	2.318.480,11	333.852,35	127.711,01	4.537.463,19	2.922.272,66
- PERCENTUAL EM REL. AO FUNDEB	61,20	0,00	0,00	99,65	69,87	64,40	72,10
CONTA VINCULADA AO FUNDEB - SALDO DISPONÍVEL FINAL APURADO EM 31/12	361.605,50	1.706.228,27	2.849,39	0,00	6.507,58	145.552,58	78.513,66
SALDO BANCÁRIO CONCILIADO DA CONTA VINCULADA AO FUNDEB EM 31/12	361.605,50	1.706.228,27	15.101,50	0,00	6.507,58	0,00	78.513,66
VR. DA (IN) SUFICIÊNCIA FINANCEIRA DE RESTOS A PAGAR NO ENSINO	0,00	903.839,98	0,00	0,00	0,00	88.936,53	0,00
APLIC. RECURSOS EM AÇÕES E SERVIÇOS SAÚDE	3.414.041,25	66.382.010,68	6.669.771,60	2.753.364,51	2.284.167,34	2.464.813,26	3.567.708,33
- PERCENTUAL EM RELAÇÃO À RECEITA DE IMPOSTOS	17,04	20,45	26,52	16,52	24,13	16,60	19,03

TCESP - DADOS C/ BASE EM 31.12.2007	PIRASSUNUNGA	PIRATININGA	PITANGUEIRAS	PLANALTO	PLATINA	POA	POLONI
RECEITA PREVISTA	70.573.270,00	9.730.265,00	32.600.000,00	6.312.255,00	5.792.000,00	117.287.500,00	6.100.000,00
RECEITA ARRECADADA	72.221.727,24	13.201.321,96	34.744.760,17	8.426.657,96	7.798.883,80	122.446.790,99	7.876.320,10
RECEITA CORRENTE LÍQUIDA	80.477.836,89	12.940.179,46	34.024.018,06	8.534.370,46	7.104.886,80	112.916.033,51	7.417.689,80
DESPESA FIXADA FINAL	77.630.976,00	14.220.096,55	41.912.378,06	8.142.668,49	6.986.320,00	128.015.784,00	7.634.250,00
DESPESA REALIZADA	69.702.013,62	11.725.674,36	37.556.519,99	8.060.095,04	7.534.326,78	121.927.889,82	7.199.158,57
RESULTADO EXECUÇÃO ORÇAMENTÁRIA	2.519.713,62	1.475.647,60	-2.811.759,82	366.562,92	264.557,02	518.901,17	677.161,53
- PERCENTUAL EM RELAÇÃO À RECEITA ARRECADADA	3,49	11,18	-8,09	4,35	3,39	0,42	8,60
- PERCENTUAL EM RELAÇÃO À R.C.L.	3,13	11,40	-8,26	4,30	3,72	0,46	9,13
RESULTADO FINANCEIRO	10.186.222,91	4.347.381,03	-5.110.356,16	296.681,43	233.024,10	-15.015.607,98	107.810,28
- PERCENTUAL EM RELAÇÃO À R.C.L.	12,66	33,60	-15,02	3,48	3,28	-13,30	1,45
MONTANTE DA DÍVIDA FLUTUANTE	7.298.826,86	692.364,79	6.846.033,18	401.312,94	169.215,74	20.622.232,64	296.360,57
- PERCENTUAL EM RELAÇÃO À R.C.L.	9,07	5,35	20,12	4,70	2,38	18,26	4,00
MONTANTE DA DÍVIDA FUNDADA	0,00	238.564,86	13.872.954,82	660.546,01	23.001,18	9.486.222,77	986.795,19
- PERCENTUAL EM RELAÇÃO À R.C.L.	0,00	1,84	40,77	7,74	0,32	8,40	13,30
RESTOS A PAGAR EM 31/12	41.012,41	588.300,63	5.709.450,74	309.685,53	135.664,70	18.168.495,11	279.942,37
SALDO DE CAIXA E BANCOS	16.721.505,84	2.466.168,42	1.735.677,02	697.994,37	394.966,73	5.292.165,36	404.170,85
TOTAL DA DÍVIDA ATIVA	15.160.321,18	1.102.714,86	2.766.414,12	196.759,47	106.500,55	23.070.914,01	321.947,07
VR. DA DÍVIDA ATIVA RECEBIDA NO EXERCÍCIO	1.881.408,33	288.531,52	1.022.285,18	19.870,75	25.271,88	4.380.680,28	86.005,85
VR. DA DÍVIDA ATIVA INSCRITA NO EXERCÍCIO	10.425.741,10	401.643,85	1.964.820,65	40.729,15	22.114,34	27.969.715,52	69.624,00
SLD. DEVEDOR DE OPER. ORÇAM. CRÉDITO	3.196.288,25	0,00	0,00	0,00	0,00	0,00	0,00
SLD. DEVEDOR DE ARO's	0,00	0,00	0,00	0,00	0,00	0,00	0,00
QUANTIDADE DE SERVIDORES EFETIVOS	1.312	188	651	204	0	2	127
QUANTIDADE DE SERVIDORES EM COMISSÃO	78	33	68	12	0	382	22
VR. DESPESA DE PESSOAL EM 31/12	32.922.064,73	5.268.997,36	17.348.362,40	3.443.822,27	3.387.500,44	48.368.189,53	2.561.769,52
- PERCENTUAL EM RELAÇÃO À R.C.L.	40,91	40,72	50,99	40,35	47,68	42,84	34,54
VR. DÍVIDA REF. A PRECATÓRIOS JUDICIAIS	0,00	188.287,12	104.822,91	0,00	23.001,18	5.587.010,86	0,00
RECEITA PROVENIENTE DE IMPOSTOS	61.081.434,81	10.836.970,26	28.198.047,73	8.054.628,42	6.209.348,03	88.978.283,51	6.414.830,92
MDE - APLIC. RECURSOS NA EDUC. INFANTIL E ENSINO FUNDAMENTAL	16.175.867,14	3.140.868,42	10.142.142,40	2.082.943,73	1.758.714,20	25.160.466,39	1.841.143,93
- PERCENTUAL EM REL. À REC. PROV. IMPOSTOS	26,48	28,98	35,97	25,86	28,32	28,28	28,70
MDE - APLIC. RECURSOS NO ENS. FUNDAMENTAL	5.250.258,61	2.314.048,38	7.218.338,87	1.619.531,80	1.384.847,77	11.128.306,84	521.832,60
- PERCENTUAL REL. À REC. PROV. IMPOSTOS	8,54	21,36	25,59	20,11	22,30	12,41	8,13
REMUNERAÇÃO DOS PROFIS. DO MAGISTÉRIO FUND.	2.694.408,45	0,00	3.720.590,23	417.083,70	0,00	7.789.872,06	0,00
- PERCENTUAL EM REL. AO FUNDEB	68,55	0,00	86,00	61,53	0,00	60,90	0,00
CONTA VINCULADA AO FUNDEB - SALDO DISPONÍVEL FINAL APURADO EM 31/12	0,00	37.127,70	191.511,44	0,00	0,00	54.046,39	0,00
SALDO BANCÁRIO CONCILIADO DA CONTA VINCULADA AO FUNDEB EM 31/12	0,00	37.127,70	191.511,44	0,00	0,00	58.936,05	0,00
VR. DA (IN) SUFICIÊNCIA FINANCEIRA DE RESTOS A PAGAR NO ENSINO	0,00	0,00	415.796,92	0,00	57.260,27	0,00	0,00
APLIC. RECURSOS EM AÇÕES E SERVIÇOS SAÚDE	12.250.538,54	2.908.776,12	6.331.482,73	1.519.288,49	1.339.150,26	25.197.687,63	0,00
- PERCENTUAL EM RELAÇÃO À RECEITA DE IMPOSTOS	20,06	26,84	22,45	18,86	21,57	28,32	0,00

TCESP - DADOS C/ BASE EM 31.12.2007	POMPEIA	PONGAI	PONTAL	PONTALINDA	PONTES GESTAL	POPULINA	PORANGABA
RECEITA PREVISTA	36.500.000,00	5.460.400,00	25.173.160,48	7.054.550,00	6.291.000,00	6.935.000,00	8.620.000,00
RECEITA ARRECADADA	36.017.976,20	5.931.993,00	34.836.409,93	8.072.204,93	7.919.393,52	7.059.920,77	10.987.902,44
RECEITA CORRENTE LÍQUIDA	36.116.801,07	6.505.158,00	34.737.019,05	6.700.502,04	6.692.715,26	7.461.358,60	10.005.569,82
DESPESA FIXADA FINAL	365.000.000,00	5.834.044,56	35.573.139,49	7.872.400,00	6.291.000,00	6.935.000,00	10.033.752,82
DESPESA REALIZADA	33.255.542,11	5.834.044,56	35.573.139,49	7.082.412,86	6.810.160,68	6.853.689,08	9.293.923,14
RESULTADO EXECUÇÃO ORÇAMENTÁRIA	2.762.434,09	97.948,44	-736.729,56	989.792,07	1.109.232,84	206.231,69	1.693.979,30
- PERCENTUAL EM RELAÇÃO À RECEITA ARRECADADA	7,67	1,65	-2,11	12,26	14,01	2,92	15,42
- PERCENTUAL EM RELAÇÃO À R.C.L.	7,65	1,51	-2,12	14,77	16,57	2,76	16,93
RESULTADO FINANCEIRO	3.291.541,67	-415.367,70	-2.436.590,59	2.846.818,97	-924.230,04	150.475,07	413.058,60
- PERCENTUAL EM RELAÇÃO À R.C.L.	9,11	-6,39	-7,01	42,49	-13,81	2,02	4,13
MONTANTE DA DÍVIDA FLUTUANTE	2.426.936,34	575.924,53	4.070.552,12	739.178,37	592.970,36	430.733,44	0,00
- PERCENTUAL EM RELAÇÃO À R.C.L.	6,72	8,85	11,72	11,03	8,86	5,77	0,00
MONTANTE DA DÍVIDA FUNDADA	1.707.621,94	462.966,28	15.938.784,82	159.237,76	7.289.811,44	1.009.619,99	0,00
- PERCENTUAL EM RELAÇÃO À R.C.L.	4,73	7,12	45,88	2,38	108,92	13,53	0,00
RESTOS A PAGAR EM 31/12	2.425.708,98	472.764,17	736.185,13	777.389,13	517.929,93	420.834,72	111.405,71
SALDO DE CAIXA E BANCOS	5.168.674,17	158.262,61	1.540.587,18	3.525.997,34	1.399.432,14	617.677,17	455.819,26
TOTAL DA DÍVIDA ATIVA	1.007.244,99	0,00	986.212,95	151.697,60	3.433.437,91	132.156,57	838.011,74
VR. DA DÍVIDA ATIVA RECEBIDA NO EXERCÍCIO	195.409,67	0,00	0,00	37.185,95	40.015,19	19.630,14	76.445,10
VR. DA DÍVIDA ATIVA INSCRITA NO EXERCÍCIO	351.211,56	0,00	0,00	47.254,01	30.619,64	0,00	308.052,50
SLD. DEVEDOR DE OPER. ORÇAM. CRÉDITO	0,00	0,00	0,00	0,00	0,00	0,00	0,00
SLD. DEVEDOR DE ARO's	0,00	0,00	0,00	0,00	0,00	0,00	0,00
QUANTIDADE DE SERVIDORES EFETIVOS	0	181	638	0	151	159	0
QUANTIDADE DE SERVIDORES EM COMISSÃO	0	19	74	0	7	15	0
VR. DESPESA DE PESSOAL EM 31/12	12.807.632,87	2.859.470,61	16.554.398,67	2.908.060,54	3.265.190,62	3.063.005,03	593.889,83
- PERCENTUAL EM RELAÇÃO À R.C.L.	35,46	43,96	47,66	43,40	48,79	41,05	5,94
VR. DÍVIDA REF. A PRECATÓRIOS JUDICIAIS	0,00	0,00	0,00	0,00	0,00	0,00	0,00
RECEITA PROVENIENTE DE IMPOSTOS	28.418.336,33	5.355.037,28	26.689.716,76	5.779.290,20	6.634.422,45	5.246.043,13	7.655.621,40
MDE - APLIC. RECURSOS NA EDUC. INFANTIL E ENSINO FUNDAMENTAL	7.530.375,05	1.440.704,46	6.731.601,74	1.461.144,50	1.828.927,20	1.830.212,99	2.189.646,63
- PERCENTUAL EM REL. À REC. PROV. IMPOSTOS	26,50	26,90	25,22	25,28	27,57	34,89	28,60
MDE - APLIC. RECURSOS NO ENS. FUNDAMENTAL	9.773,59	697.492,94	5.676.146,77	1.131.943,20	614.419,32	1.337.914,18	1.773.106,76
- PERCENTUAL REL. À REC. PROV. IMPOSTOS	2,25	18,90	21,26	19,59	35,00	25,48	80,96
REMUNERAÇÃO DOS PROFIS. DO MAGISTÉRIO FUND.	1.805.096,36	51.153,67	0,00	481.077,47	0,00	85.205,01	0,00
- PERCENTUAL EM REL. AO FUNDEB	68,40	94,80	0,00	0,00	0,00	81,78	0,00
CONTA VINCULADA AO FUNDEB - SALDO DISPONÍVEL FINAL APURADO EM 31/12	0,00	162,70	0,00	0,00	0,00	2.197,38	49.103,66
SALDO BANCÁRIO CONCILIADO DA CONTA VINCULADA AO FUNDEB EM 31/12	0,00	162,70	0,00	19.198,71	0,00	2.197,38	49.103,66
VR. DA (IN) SUFICIÊNCIA FINANCEIRA DE RESTOS A PAGAR NO ENSINO	0,00	13.228,21	0,00	55.153,09	0,00	50.082,33	0,00
APLIC. RECURSOS EM AÇÕES E SERVIÇOS SAÚDE	5.665.847,53	1.299.546,59	0,00	929.972,42	0,00	1.057.095,69	0,00
- PERCENTUAL EM RELAÇÃO À RECEITA DE IMPOSTOS	19,94	24,27	0,00	16,09	0,00	20,15	0,00

TCESP - DADOS C/ BASE EM 31.12.2007	PORTO FELIZ	PORTO FERREIRA	POTIM	POTIRENDBA	PRACINHA	PRADOPOLIS	PRAIA GRANDE
RECEITA PREVISTA	61.425.000,00	52.161.000,00	12.650.000,00	17.680.000,00	3.606.200,00	25.300.000,00	387.353.791,69
RECEITA ARRECADADA	78.237.087,03	58.785.562,27	14.682.669,73	19.428.797,80	4.308.461,66	28.457.739,66	456.314.035,36
RECEITA CORRENTE LÍQUIDA	60.891.555,23	67.313.366,96	13.108.233,94	18.318.221,28	4.308.461,66	27.852.802,32	412.614.961,84
DESPESA FIXADA FINAL	79.407.266,00	65.427.717,27	12.650.000,00	20.476.827,15	4.382.347,47	25.300.000,00	416.887.393,54
DESPESA REALIZADA	74.444.785,29	61.421.217,93	13.029.465,45	20.476.827,15	4.382.347,47	28.588.458,86	401.144.287,25
RESULTADO EXECUÇÃO ORÇAMENTÁRIA	3.792.301,74	-2.635.655,66	1.653.204,28	-1.048.029,35	-73.885,81	-130.719,20	55.169.748,11
- PERCENTUAL EM RELAÇÃO À RECEITA ARRECADADA	4,85	-4,48	11,26	-5,39	-1,71	-0,46	12,09
- PERCENTUAL EM RELAÇÃO À R.C.L.	6,23	-3,92	12,61	-5,72	-1,71	-0,47	13,37
RESULTADO FINANCEIRO	8.729.211,82	-10.415.735,65	263.355,39	-5.955,30	68.873,22	1.408.762,42	43.207.931,57
- PERCENTUAL EM RELAÇÃO À R.C.L.	14,34	-15,47	2,01	-0,03	1,60	5,06	10,47
MONTANTE DA DÍVIDA FLUTUANTE	0,00	9.856.962,16	190.195,33	2.504.874,04	0,00	0,00	40.279.565,97
- PERCENTUAL EM RELAÇÃO À R.C.L.	0,00	14,64	1,45	13,67	0,00	0,00	9,76
MONTANTE DA DÍVIDA FUNDADA	0,00	9.856.962,16	112.308,00	1.639.713,00	0,00	0,00	91.987.210,21
- PERCENTUAL EM RELAÇÃO À R.C.L.	0,00	14,64	0,86	8,95	0,00	0,00	22,29
RESTOS A PAGAR EM 31/12	10.615.823,79	15.240.242,13	946.776,36	447.907,26	1,00	10.495,12	35.416.352,48
SALDO DE CAIXA E BANCOS	13.584.382,31	5.420.754,70	955.944,23	2.557.562,09	180.008,60	3.745.628,92	82.648.489,37
TOTAL DA DÍVIDA ATIVA	0,00	6.787.457,64	1.129.750,81	1.177.042,47	0,00	1.735.072,31	405.645.086,57
VR. DA DÍVIDA ATIVA RECEBIDA NO EXERCÍCIO	0,00	0,00	63.279,40	198.398,40	0,00	457.592,61	28.651.170,08
VR. DA DÍVIDA ATIVA INSCRITA NO EXERCÍCIO	0,00	0,00	253.952,85	466.972,84	0,00	697.192,66	187.570.066,67
SLD. DEVEDOR DE OPER. ORÇAM. CRÉDITO	0,00	0,00	0,00	0,00	0,00	0,00	0,00
SLD. DEVEDOR DE ARO's	0,00	0,00	0,00	0,00	0,00	0,00	0,00
QUANTIDADE DE SERVIDORES EFETIVOS	1.107	1.126	321	336	0	0	6.284
QUANTIDADE DE SERVIDORES EM COMISSÃO	109	99	21	34	0	0	493
VR. DESPESA DE PESSOAL EM 31/12	29.176.344,37	33.500.833,81	1.744.238,71	8.946.611,62	1.921.838,16	11.628.133,40	183.517.174,30
- PERCENTUAL EM RELAÇÃO À R.C.L.	47,92	49,77	13,31	48,84	44,61	41,75	44,48
VR. DÍVIDA REF. A PRECATÓRIOS JUDICIAIS	0,00	499.999,99	0,00	15.764,45	0,00	0,00	9.221.764,74
RECEITA PROVENIENTE DE IMPOSTOS	39.412.830,82	44.749.870,18	8.780.607,51	11.879.793,20	4.132.462,42	22.576.010,94	244.241.264,41
MDE - APLIC. RECURSOS NA EDUC. INFANTIL E ENSINO FUNDAMENTAL	10.657.104,64	12.322.415,58	2.447.045,87	3.043.678,44	1.172.513,15	6.669.111,24	64.237.182,14
- PERCENTUAL EM REL. À REC. PROV. IMPOSTOS	27,04	27,54	27,87	25,62	28,37	29,54	26,30
MDE - APLIC. RECURSOS NO ENS. FUNDAMENTAL	7.317.161,90	5.373.323,69	3.359.999,01	1.072.098,27	258.529,05	2.458.350,61	44.991.067,30
- PERCENTUAL REL. À REC. PROV. IMPOSTOS	17,05	20,76	27,71	5,85	22,00	12,21	18,42
REMUNERAÇÃO DOS PROFIS. DO MAGISTÉRIO FUND.	6.007.125,09	5.504.850,91	1.744.238,71	2.444.342,24	48.780,50	0,00	34.251.941,44
- PERCENTUAL EM REL. AO FUNDEB	64,80	0,00	0,00	0,00	78,99	0,00	63,90
CONTA VINCULADA AO FUNDEB - SALDO DISPONÍVEL FINAL APURADO EM 31/12	170.010,48	550.160,03	112.019,01	327.418,54	0,00	16.895,92	1.233.277,72
SALDO BANCÁRIO CONCILIADO DA CONTA VINCULADA AO FUNDEB EM 31/12	1.050.824,41	550.790,03	112.019,01	327.418,54	0,00	16.895,92	1.235.109,06
VR. DA (IN) SUFICIÊNCIA FINANCEIRA DE RESTOS A PAGAR NO ENSINO	0,00	0,00	0,00	1.762.523,38	0,00	16.895,92	0,00
APLIC. RECURSOS EM AÇÕES E SERVIÇOS SAÚDE	7.833.783,20	8.491.292,35	2.126.559,37	1.947.865,75	847.407,41	4.633.710,05	38.705.950,00
- PERCENTUAL EM RELAÇÃO À RECEITA DE IMPOSTOS	19,88	18,98	24,22	16,40	20,51	20,52	15,85

TCESP - DADOS C/ BASE EM 31.12.2007	PRATANIA	PRESIDENTE ALVES	PRESIDENTE BERNARDES	PRESIDENTE EPITACIO	PRESIDENTE PRUDENTE	PRESIDENTE VENCESLAU	PROMISSAO
RECEITA PREVISTA	7.396.000,00	6.370.000,00	16.820.000,00	33.119.018,53	250.013.143,59	41.356.898,00	28.865.950,00
RECEITA ARRECADADA	7.851.820,93	7.335.252,37	20.171.961,17	39.724.841,73	224.307.780,91	43.881.501,63	41.955.820,80
RECEITA CORRENTE LÍQUIDA	7.287.485,52	5.398.845,14	18.044.392,25	37.461.842,15	213.505.820,83	40.874.542,15	39.858.623,46
DESPESA FIXADA FINAL	7.788.252,00	6.515.500,00	19.796.682,00	38.487.410,53	218.911.733,15	41.356.898,00	28.865.950,00
DESPESA REALIZADA	7.319.047,69	6.443.129,66	19.314.443,51	38.385.724,18	218.911.733,15	43.903.074,14	35.485.396,28
RESULTADO EXECUÇÃO ORÇAMENTÁRIA	532.773,24	892.122,71	857.517,66	1.339.117,55	5.396.047,76	-21.572,51	6.470.424,52
- PERCENTUAL EM RELAÇÃO À RECEITA ARRECADADA	6,79	12,16	4,25	3,37	2,41	-0,05	15,42
- PERCENTUAL EM RELAÇÃO À R.C.L.	7,31	16,52	4,75	3,57	2,53	-0,05	16,23
RESULTADO FINANCEIRO	391.116,98	-346.277,96	-1.767.081,13	17.629.901,85	46.978.784,03	674.894,63	3.320.648,48
- PERCENTUAL EM RELAÇÃO À R.C.L.	5,37	-6,41	-9,79	47,06	22,00	1,65	8,33
MONTANTE DA DÍVIDA FLUTUANTE	515.717,38	921.730,37	2.128.128,70	2.699.276,65	7.018.322,48	3.070.148,49	1.816.718,56
- PERCENTUAL EM RELAÇÃO À R.C.L.	7,08	17,07	11,79	7,21	3,29	7,51	4,56
MONTANTE DA DÍVIDA FUNDADA	170.137,37	1.625.619,86	3.839.857,35	13.347.210,64	72.754.280,42	13.497.691,36	12.848.502,88
- PERCENTUAL EM RELAÇÃO À R.C.L.	2,33	30,11	21,28	35,63	34,08	33,02	32,24
RESTOS A PAGAR EM 31/12	514.510,13	958.510,08	2.025.655,08	2.327.450,88	4.423.097,71	4.306.200,06	1.593.478,18
SALDO DE CAIXA E BANCOS	906.834,36	575.435,81	361.047,57	4.069.116,71	53.997.106,51	3.743.999,07	5.118.584,64
TOTAL DA DÍVIDA ATIVA	781.044,90	296.506,08	850.081,76	4.710.782,36	228.933.649,65	5.311.305,55	5.633.167,39
VR. DA DÍVIDA ATIVA RECEBIDA NO EXERCÍCIO	152.906,76	35.682,94	266.493,19	866.447,65	9.175.641,80	1.057.340,82	675.284,04
VR. DA DÍVIDA ATIVA INSCRITA NO EXERCÍCIO	181.327,24	47.759,87	538.721,03	1.650.996,00	65.578.101,23	1.236.961,56	0,00
SLD. DEVEDOR DE OPER. ORÇAM. CRÉDITO	0,00	0,00	0,00	0,00	0,00	0,00	0,00
SLD. DEVEDOR DE ARO's	0,00	0,00	0,00	0,00	0,00	0,00	0,00
QUANTIDADE DE SERVIDORES EFETIVOS	156	0	493	936	3.400	641	0
QUANTIDADE DE SERVIDORES EM COMISSÃO	28	0	46	51	106	35	0
VR. DESPESA DE PESSOAL EM 31/12	3.215.602,80	2.566.223,54	8.279.392,25	16.917.219,42	94.309.622,51	18.380.348,89	15.367.857,47
- PERCENTUAL EM RELAÇÃO À R.C.L.	44,12	47,53	45,88	45,16	44,17	44,97	38,56
VR. DÍVIDA REF. A PRECATÓRIOS JUDICIAIS	0,00	0,00	0,00	687.134,10	22.980.859,36	2.507.967,29	0,00
RECEITA PROVENIENTE DE IMPOSTOS	6.222.437,50	6.694.595,86	12.390.529,82	30.261.232,47	142.602.043,47	25.075.536,38	30.938.216,21
MDE - APLIC. RECURSOS NA EDUC. INFANTIL E ENSINO FUNDAMENTAL	1.648.921,47	1.836.247,32	3.299.860,11	8.670.451,49	41.356.916,96	7.387.288,30	8.997.348,85
- PERCENTUAL EM REL. À REC. PROV. IMPOSTOS	26,50	27,43	26,63	28,65	29,00	29,46	29,08
MDE - APLIC. RECURSOS NO ENS. FUNDAMENTAL	1.431.951,41	1.657.705,30	2.440.877,84	3.368.111,44	18.148.818,58	5.694.304,37	5.103.659,98
- PERCENTUAL REL. À REC. PROV. IMPOSTOS	23,01	23,74	19,70	57,69	43,88	22,71	16,49
REMUNERAÇÃO DOS PROFIS. DO MAGISTÉRIO FUND.	672.990,88	33.642,64	2.097.857,46	0,00	14.066.060,96	2.900.484,34	1.265.612,74
- PERCENTUAL EM REL. AO FUNDEB	60,02	39,00	61,40	0,00	85,50	83,37	66,30
CONTA VINCULADA AO FUNDEB - SALDO DISPONÍVEL FINAL APURADO EM 31/12	150.353,45	32.039,14	259,32	0,00	411.906,05	415.100,47	474.627,41
SALDO BANCÁRIO CONCILIADO DA CONTA VINCULADA AO FUNDEB EM 31/12	150.353,45	0,00	259,32	336.740,38	411.906,05	415.100,47	0,00
VR. DA (IN) SUFICIÊNCIA FINANCEIRA DE RESTOS A PAGAR NO ENSINO	0,00	0,00	0,00	135.083,19	0,00	95.460,58	69.897,18
APLIC. RECURSOS EM AÇÕES E SERVIÇOS SAÚDE	1.325.504,84	1.004.949,74	2.388.669,21	5.998.572,52	27.420.674,40	4.638.559,38	4.995.059,52
- PERCENTUAL EM RELAÇÃO À RECEITA DE IMPOSTOS	21,30	15,01	19,28	19,82	19,23	18,50	16,15

TCESP - DADOS C/ BASE EM 31.12.2007	QUADRA	QUATA	QUEIROZ	QUELUZ	QUINTANA	RAFARD	RANCHARIA
RECEITA PREVISTA	6.000.000,00	14.269.595,00	5.800.000,00	12.065.041,00	7.400.000,00	13.307.000,00	35.000.000,00
RECEITA ARRECADADA	7.008.184,78	18.703.204,03	7.110.899,48	11.862.012,56	7.922.014,48	13.682.984,16	37.986.493,81
RECEITA CORRENTE LÍQUIDA	6.953.056,03	17.311.848,26	6.704.713,66	11.826.337,07	7.863.101,00	12.857.159,93	36.486.863,50
DESPESA FIXADA FINAL	8.382.143,55	19.760.390,41	6.502.186,16	12.065.041,00	7.400.000,00	13.405.766,62	39.413.266,02
DESPESA REALIZADA	7.417.299,95	18.677.173,67	7.355.346,16	11.825.095,95	7.933.261,03	13.405.766,62	38.760.815,57
RESULTADO EXECUÇÃO ORÇAMENTÁRIA	-409.115,17	26.030,36	-244.446,68	36.916,61	-11.246,55	277.217,54	-774.321,76
- PERCENTUAL EM RELAÇÃO À RECEITA ARRECADADA	-5,84	0,14	-3,44	0,31	-0,14	2,03	-2,04
- PERCENTUAL EM RELAÇÃO À R.C.L.	-5,88	0,15	-3,65	0,31	-0,14	2,16	-2,12
RESULTADO FINANCEIRO	758.952,40	2.753.275,09	-76.126,48	244,69	-326.825,79	5.830.029,05	39.172,61
- PERCENTUAL EM RELAÇÃO À R.C.L.	10,92	15,90	-1,14	0,00	-4,16	45,34	0,11
MONTANTE DA DÍVIDA FLUTUANTE	901.616,25	777.938,76	266.315,46	444.918,64	657.935,47	1.358.639,90	3.152.074,79
- PERCENTUAL EM RELAÇÃO À R.C.L.	12,97	4,49	3,97	3,76	8,37	10,57	8,64
MONTANTE DA DÍVIDA FUNDADA	466.216,62	3.736.012,85	342.183,49	3.616.059,66	810.638,41	1.131.508,14	5.342.708,99
- PERCENTUAL EM RELAÇÃO À R.C.L.	6,71	21,58	5,10	30,58	10,31	8,80	14,64
RESTOS A PAGAR EM 31/12	867.499,78	635.632,61	97.568,24	15.703,73	657.935,47	1.359.076,17	1.175.641,53
SALDO DE CAIXA E BANCOS	1.660.556,00	2.753.275,09	188.919,23	15.948,42	465.618,93	7.332.963,68	1.814.342,00
TOTAL DA DÍVIDA ATIVA	253.684,91	750.283,42	97.568,24	318.771,81	661.785,00	1.277.449,92	2.221.934,99
VR. DA DÍVIDA ATIVA RECEBIDA NO EXERCÍCIO	63.123,94	174.161,22	5.806,82	61.771,81	47.394,38	179.459,33	549.712,90
VR. DA DÍVIDA ATIVA INSCRITA NO EXERCÍCIO	82.328,61	206.777,02	12.597,75	127.236,44	97.220,59	0,00	1.037.050,58
SLD. DEVEDOR DE OPER. ORÇAM. CRÉDITO	0,00	0,00	0,00	0,00	0,00	0,00	0,00
SLD. DEVEDOR DE ARO's	0,00	0,00	0,00	0,00	0,00	0,00	0,00
QUANTIDADE DE SERVIDORES EFETIVOS	134	441	156	398	0	213	785
QUANTIDADE DE SERVIDORES EM COMISSÃO	11	40	34	51	0	35	96
VR. DESPESA DE PESSOAL EM 31/12	3.373.529,45	7.436.447,26	2.442.100,05	4.875.499,78	3.064.737,73	5.261.408,67	17.950.847,07
- PERCENTUAL EM RELAÇÃO À R.C.L.	48,52	42,96	36,42	41,23	38,98	40,92	49,20
VR. DÍVIDA REF. A PRECATÓRIOS JUDICIAIS	0,00	0,00	0,00	419.752,76	0,00	0,00	0,00
RECEITA PROVENIENTE DE IMPOSTOS	5.913.657,09	13.433.522,62	6.251.404,45	7.415.151,82	6.783.037,71	9.153.630,32	27.320.038,87
MDE - APLIC. RECURSOS NA EDUC. INFANTIL E ENSINO FUNDAMENTAL	1.967.268,69	3.776.967,84	1.787.859,69	2.329.043,54	1.905.470,42	2.474.765,25	6.991.205,72
- PERCENTUAL EM REL. À REC. PROV. IMPOSTOS	33,27	28,12	28,60	31,41	28,09	27,04	25,59
MDE - APLIC. RECURSOS NO ENS. FUNDAMENTAL	1.587.148,21	2.863.103,82	1.688.668,80	1.479.370,68	648.620,18	2.131.351,02	2.954.973,73
- PERCENTUAL REL. À REC. PROV. IMPOSTOS	27,26	21,32	27,01	19,00	22,15	23,29	10,82
REMUNERAÇÃO DOS PROFIS. DO MAGISTÉRIO FUND.	686.967,32	990.436,42	195.863,82	1.764.021,33	529.755,24	1.149.137,72	3.190.893,54
- PERCENTUAL EM REL. AO FUNDEB	61,90	65,80	77,90	0,00	60,00	60,00	69,26
CONTA VINCULADA AO FUNDEB - SALDO DISPONÍVEL FINAL APURADO EM 31/12	0,00	203.764,09	0,00	2.281,28	124.802,93	0,00	21.594,96
SALDO BANCÁRIO CONCILIADO DA CONTA VINCULADA AO FUNDEB EM 31/12	0,00	203.764,09	0,00	2.281,28	103.073,33	0,00	21.594,96
VR. DA (IN) SUFICIÊNCIA FINANCEIRA DE RESTOS A PAGAR NO ENSINO	0,00	0,00	24.120,60	0,00	103.073,33	43,57	0,00
APLIC. RECURSOS EM AÇÕES E SERVIÇOS SAÚDE	1.198.152,95	3.180.997,43	962.622,73	3.531.692,34	0,00	1.972.175,29	5.051.735,28
- PERCENTUAL EM RELAÇÃO À RECEITA DE IMPOSTOS	20,26	23,68	15,40	47,63	0,00	21,55	18,49

TCESP - DADOS C/ BASE EM 31.12.2007	REDENCAO DA SERRA	REGENTE FEIJO	REGINOPOLIS	REGISTRO	RESTINGA	RIBEIRA	RIBEIRAO BONITO
RECEITA PREVISTA	6.460.900,00	15.923.000,00	8.100.000,00	46.401.560,00	9.600.000,00	5.022.000,00	14.157.000,00
RECEITA ARRECADADA	6.972.959,90	22.222.595,94	8.470.738,09	56.100.181,43	10.703.054,14	6.060.007,61	18.747.474,46
RECEITA CORRENTE LÍQUIDA	6.891.281,99	19.242.471,00	8.841.672,81	50.079.174,16	10.526.530,00	6.087.198,42	16.574.021,00
DESPESA FIXADA FINAL	7.035.899,58	20.006.850,40	9.305.022,00	64.341.325,01	9.600.000,00	5.805.068,72	20.070.942,28
DESPESA REALIZADA	6.929.785,35	19.838.151,18	8.648.585,61	47.140.387,07	10.374.152,33	5.805.068,72	17.658.569,94
RESULTADO EXECUÇÃO ORÇAMENTÁRIA	43.174,55	2.384.444,76	-177.847,52	8.959.794,36	328.901,81	254.938,89	1.088.904,52
- PERCENTUAL EM RELAÇÃO À RECEITA ARRECADADA	0,62	10,73	-2,10	15,97	3,07	4,21	5,81
- PERCENTUAL EM RELAÇÃO À R.C.L.	0,63	12,39	-2,01	17,89	3,12	4,19	6,57
RESULTADO FINANCEIRO	-279.299,80	1.007.649,37	885.934,28	23.060.362,47	-244.066,75	196.884,45	2.665.220,51
- PERCENTUAL EM RELAÇÃO À R.C.L.	-4,05	5,24	10,02	46,05	-2,32	3,23	16,08
MONTANTE DA DÍVIDA FLUTUANTE	540.441,08	3.500.539,37	334.719,11	2.000.922,94	1.072.095,90	162.128,69	1.055.479,42
- PERCENTUAL EM RELAÇÃO À R.C.L.	7,84	18,19	3,79	4,00	10,18	2,66	6,37
MONTANTE DA DÍVIDA FUNDADA	1.135.550,27	9.706.445,49	285.965,38	15.125.496,72	2.052.951,00	1.534.798,51	1.707.961,10
- PERCENTUAL EM RELAÇÃO À R.C.L.	16,48	50,44	3,23	30,20	19,50	25,21	10,31
RESTOS A PAGAR EM 31/12	416.360,58	2.658.515,58	313.326,43	1.954.093,11	480.091,26	45.854,87	1.041.445,95
SALDO DE CAIXA E BANCOS	250.360,25	4.508.188,74	885.934,28	21.084.899,46	240.883,04	682.625,40	3.704.034,70
TOTAL DA DÍVIDA ATIVA	166.523,40	4.019.644,76	512.208,40	8.834.336,86	0,00	330.837,26	1.537.157,83
VR. DA DÍVIDA ATIVA RECEBIDA NO EXERCÍCIO	20.145,03	784.880,90	91.878,13	872.145,94	0,00	2.044,65	448.003,00
VR. DA DÍVIDA ATIVA INSCRITA NO EXERCÍCIO	46.728,92	2.104.655,92	81.637,37	6.975.760,93	0,00	21.036,22	421.770,70
SLD. DEVEDOR DE OPER. ORÇAM. CRÉDITO	0,00	0,00	0,00	0,00	0,00	0,00	0,00
SLD. DEVEDOR DE ARO's	0,00	0,00	0,00	0,00	0,00	0,00	0,00
QUANTIDADE DE SERVIDORES EFETIVOS	188	0	0	0	0	126	274
QUANTIDADE DE SERVIDORES EM COMISSÃO	20	0	0	0	0	15	36
VR. DESPESA DE PESSOAL EM 31/12	3.264.963,98	9.344.267,46	3.610.744,88	16.837.870,32	5.684.515,84	2.198.565,12	6.239.348,84
- PERCENTUAL EM RELAÇÃO À R.C.L.	47,38	48,56	40,84	33,62	54,00	36,12	37,65
VR. DÍVIDA REF. A PRECATÓRIOS JUDICIAIS	655.239,48	0,00	0,00	859.531,47	0,00	0,00	0,00
RECEITA PROVENIENTE DE IMPOSTOS	5.715.375,90	15.127.427,13	7.621.035,06	32.912.738,34	7.528.219,62	4.440.900,62	10.398.148,35
MDE - APLIC. RECURSOS NA EDUC. INFANTIL E ENSINO FUNDAMENTAL	1.543.033,42	3.867.908,04	2.022.429,66	8.870.238,36	2.205.046,84	1.445.069,06	2.889.422,83
- PERCENTUAL EM REL. À REC. PROV. IMPOSTOS	27,00	25,57	26,54	26,95	29,29	32,54	27,79
MDE - APLIC. RECURSOS NO ENS. FUNDAMENTAL	1.162.589,34	2.913.607,62	1.704.627,85	3.133.950,08	1.992.719,73	1.287.823,85	2.512.684,72
- PERCENTUAL REL. À REC. PROV. IMPOSTOS	75,34	19,00	22,37	62,05	26,47	89,00	24,16
REMUNERAÇÃO DOS PROFIS. DO MAGISTÉRIO FUND.	461.114,49	2.091.914,19	604.805,03	5.059.469,42	1.451.171,03	801.737,98	2.251.311,32
- PERCENTUAL EM REL. AO FUNDEB	62,10	77,50	77,47	63,95	60,25	80,04	63,60
CONTA VINCULADA AO FUNDEB - SALDO DISPONÍVEL FINAL APURADO EM 31/12	3.588,69	190,99	0,00	86.770,65	55.191,56	38.004,21	7.679,57
SALDO BANCÁRIO CONCILIADO DA CONTA VINCULADA AO FUNDEB EM 31/12	3.588,69	190,99	0,00	86.770,65	55.191,56	38.004,21	4.012,40
VR. DA (IN) SUFICIÊNCIA FINANCEIRA DE RESTOS A PAGAR NO ENSINO	0,00	0,00	0,00	739.790,84	28.667,12	0,00	31.528,49
APLIC. RECURSOS EM AÇÕES E SERVIÇOS SAÚDE	1.022.576,22	2.899.919,65	1.731.813,31	7.328.442,83	1.551.477,12	1.192.895,00	3.023.893,13
- PERCENTUAL EM RELAÇÃO À RECEITA DE IMPOSTOS	17,89	19,17	22,72	22,27	20,61	26,86	29,08

TCESP - DADOS C/ BASE EM 31.12.2007	RIBEIRAO BRANCO	RIBEIRAO CORRENTE	RIBEIRAO DO SUL	RIBEIRAO DOS INDIOS	RIBEIRAO GRANDE	RIBEIRAO PIRES	RIBEIRAO PRETO
RECEITA PREVISTA	18.361.675,00	7.449.200,00	6.543.180,00	5.025.716,16	11.660.660,53	97.762.000,00	564.766.463,00
RECEITA ARRECADADA	20.647.839,74	9.705.234,97	6.863.471,36	5.778.628,88	13.153.390,23	106.255.751,32	984.007.251,32
RECEITA CORRENTE LÍQUIDA	18.673.133,70	7.729.931,32	6.863.471,36	5.964.140,12	11.350.059,78	101.584.489,34	804.005.269,26
DESPESA FIXADA FINAL	18.374.617,26	7.449.200,00	6.543.180,00	5.055.716,16	13.098.775,44	109.470.391,44	635.323.666,30
DESPESA REALIZADA	18.187.813,15	9.536.245,72	7.204.027,35	5.045.607,53	12.027.468,60	106.755.449,36	556.685.974,51
RESULTADO EXECUÇÃO ORÇAMENTÁRIA	2.460.026,59	168.989,25	-340.555,99	733.021,35	1.125.921,63	-499.698,04	427.321.276,81
- PERCENTUAL EM RELAÇÃO À RECEITA ARRECADADA	11,91	1,74	-4,96	12,69	8,56	-0,47	43,43
- PERCENTUAL EM RELAÇÃO À R.C.L.	13,17	2,19	-4,96	12,29	9,92	-0,49	53,15
RESULTADO FINANCEIRO	1.803.114,17	567.622,89	0,00	2.763.938,77	1.226.292,19	2.236.688,35	47.633.266,50
- PERCENTUAL EM RELAÇÃO À R.C.L.	9,66	7,34	0,00	46,34	10,80	2,20	5,92
MONTANTE DA DÍVIDA FLUTUANTE	971.290,11	640.705,90	746.522,57	27.268,81	1.164.816,42	10.052.213,45	55.892.221,59
- PERCENTUAL EM RELAÇÃO À R.C.L.	5,20	8,29	10,88	0,46	10,26	9,90	6,95
MONTANTE DA DÍVIDA FUNDADA	122.353,92	328.033,82	263.008,79	0,00	386.132,48	63.083.502,21	172.046.089,65
- PERCENTUAL EM RELAÇÃO À R.C.L.	0,66	4,24	3,83	0,00	3,40	62,10	21,40
RESTOS A PAGAR EM 31/12	1.013.838,97	595.638,75	703.810,46	11.591,17	1.025.951,77	9.394.512,39	46.517.769,27
SALDO DE CAIXA E BANCOS	1.560.110,94	861.722,96	719.728,95	2.791.207,58	6.006.222,22	14.978.712,99	98.148.797,01
TOTAL DA DÍVIDA ATIVA	0,00	302.661,48	137.280,39	102.380,32	692.205,32	45.115.882,61	310.361.014,76
VR. DA DÍVIDA ATIVA RECEBIDA NO EXERCÍCIO	0,00	44.155,33	19.263,80	26.093,70	315.526,24	4.893.829,77	26.997.190,29
VR. DA DÍVIDA ATIVA INSCRITA NO EXERCÍCIO	0,00	93.955,37	28.950,46	19.423,00	248.367,36	7.863.009,92	65.268.264,68
SLD. DEVEDOR DE OPER. ORÇAM. CRÉDITO	0,00	0,00	0,00	0,00	0,00	0,00	0,00
SLD. DEVEDOR DE ARO's	0,00	0,00	0,00	0,00	0,00	0,00	0,00
QUANTIDADE DE SERVIDORES EFETIVOS	590	131	126	109	309	1.871	6.376
QUANTIDADE DE SERVIDORES EM COMISSÃO	30	5	25	23	30	327	225
VR. DESPESA DE PESSOAL EM 31/12	10.620.101,77	3.437.463,15	2.940.903,61	1.939.007,13	4.890.882,16	41.248.208,56	330.070.355,16
- PERCENTUAL EM RELAÇÃO À R.C.L.	56,87	44,47	42,85	32,51	43,09	40,60	41,05
VR. DÍVIDA REF. A PRECATÓRIOS JUDICIAIS	0,00	0,00	0,00	0,00	0,00	0,00	26.206.386,17
RECEITA PROVENIENTE DE IMPOSTOS	11.586.877,15	5.883.101,38	5.842.182,26	5.033.766,33	8.464.491,94	77.328.051,23	519.338.870,73
MDE - APLIC. RECURSOS NA EDUC. INFANTIL E ENSINO FUNDAMENTAL	3.090.220,13	1.649.258,79	1.541.153,67	1.693.561,72	2.546.622,32	20.737.806,87	132.087.309,33
- PERCENTUAL EM REL. À REC. PROV. IMPOSTOS	26,67	28,03	26,38	33,64	30,09	26,82	25,43
MDE - APLIC. RECURSOS NO ENS. FUNDAMENTAL	2.549.163,07	1.437.735,81	1.258.202,60	1.275.120,07	1.481.100,40	9.445.810,63	53.453.826,09
- PERCENTUAL REL. À REC. PROV. IMPOSTOS	82,50	24,43	21,58	25,33	58,16	45,56	10,28
REMUNERAÇÃO DOS PROFIS. DO MAGISTÉRIO FUND.	3.380.855,28	0,00	457.662,17	98.666,01	926.208,73	5.118.706,56	40.249.891,83
- PERCENTUAL EM REL. AO FUNDEB	73,90	0,00	61,13	62,30	61,20	100,00	0,00
CONTA VINCULADA AO FUNDEB - SALDO DISPONÍVEL FINAL APURADO EM 31/12	113.038,71	2.322,17	60.922,81	4.004,33	117.133,03	0,00	6.871.395,06
SALDO BANCÁRIO CONCILIADO DA CONTA VINCULADA AO FUNDEB EM 31/12	111.020,71	2.322,17	60.922,81	4.004,33	88.644,67	0,00	9.579.539,38
VR. DA (IN) SUFICIÊNCIA FINANCEIRA DE RESTOS A PAGAR NO ENSINO	0,00	0,00	0,00	0,00	462.942,07	1.928.754,72	4.747.023,11
APLIC. RECURSOS EM AÇÕES E SERVIÇOS SAÚDE	1.763.779,00	1.138.230,85	1.531.487,12	800.873,38	1.827.159,97	15.634.901,98	133.446.852,31
- PERCENTUAL EM RELAÇÃO À RECEITA DE IMPOSTOS	15,22	19,35	26,21	15,91	21,59	20,22	25,70



TCESP - DADOS C/ BASE EM 31.12.2007	RIFAINA	RINCAO	RINOPOLIS	RIO CLARO	RIO DAS PEDRAS	RIO GRANDE DA SERRA	RIOLANDIA
RECEITA PREVISTA	9.000.000,00	12.500.000,00	7.712.250,00	256.694.000,00	42.690.000,00	29.396.550,00	10.417.500,00
RECEITA ARRECADADA	9.477.305,44	13.481.847,15	9.569.030,81	276.538.135,78	41.597.231,87	27.248.196,64	11.234.674,71
RECEITA CORRENTE LÍQUIDA	9.660.915,00	12.878.260,95	10.011.780,47	275.881.395,87	40.954.097,53	25.085.411,18	12.065.508,55
DESPESA FIXADA FINAL	9.000.000,00	13.961.000,00	9.681.750,00	285.253.499,97	42.690.000,00	31.283.844,94	11.525.192,50
DESPESA REALIZADA	9.734.216,76	13.578.117,77	9.595.807,97	271.842.522,53	43.504.909,41	25.068.015,29	11.173.473,59
RESULTADO EXECUÇÃO ORÇAMENTÁRIA	-256.911,32	-96.270,62	-26.777,16	4.695.613,25	-1.907.677,54	2.180.181,35	61.201,12
- PERCENTUAL EM RELAÇÃO À RECEITA ARRECADADA	-2,71	-0,71	-0,28	1,70	-4,59	8,00	0,54
- PERCENTUAL EM RELAÇÃO À R.C.L.	-2,66	-0,75	-0,27	1,70	-4,66	8,69	0,51
RESULTADO FINANCEIRO	-785.466,75	-182.230,53	382.981,18	-22.295.248,01	2.547.235,68	6.908.467,59	406.279,91
- PERCENTUAL EM RELAÇÃO À R.C.L.	-8,13	-1,42	3,83	-8,08	6,22	27,54	3,37
MONTANTE DA DÍVIDA FLUTUANTE	591.000,35	850.930,39	36.360,85	69.632.723,23	1.200.743,18	7.720.775,95	394.122,76
- PERCENTUAL EM RELAÇÃO À R.C.L.	6,12	6,61	0,36	25,24	2,93	30,78	3,27
MONTANTE DA DÍVIDA FUNDADA	0,00	2.573.569,80	149.601,46	115.407.264,32	18.885.015,73	25.645.357,52	1.997.455,00
- PERCENTUAL EM RELAÇÃO À R.C.L.	0,00	19,98	1,49	41,83	46,11	102,23	16,56
RESTOS A PAGAR EM 31/12	67.170,17	790.090,51	0,00	64.215.303,20	633.911,82	5.583.569,38	311.643,07
SALDO DE CAIXA E BANCOS	52.768,25	424.323,29	418.033,87	47.611.427,45	3.102.601,18	6.147.709,61	406.279,91
TOTAL DA DÍVIDA ATIVA	269.554,67	1.846.198,51	652.840,88	101.648.086,97	3.128.157,66	29.540.352,30	1.015.787,92
VR. DA DÍVIDA ATIVA RECEBIDA NO EXERCÍCIO	77.644,67	140.688,28	94.006,10	8.167.420,42	1.011.832,54	327.092,96	56.519,10
VR. DA DÍVIDA ATIVA INSCRITA NO EXERCÍCIO	82.171,94	290.733,03	359.561,11	60.103.723,10	1.123.405,85	9.508.444,32	180.473,12
SLD. DEVEDOR DE OPER. ORÇAM. CRÉDITO	0,00	0,00	0,00	0,00	0,00	0,00	0,00
SLD. DEVEDOR DE ARO'S	0,00	0,00	0,00	0,00	0,00	0,00	0,00
QUANTIDADE DE SERVIDORES EFETIVOS	111	333	262	2.532	615	316	236
QUANTIDADE DE SERVIDORES EM COMISSÃO	66	26	33	138	47	395	14
VR. DESPESA DE PESSOAL EM 31/12	4.070.077,75	6.301.517,48	5.116.357,27	125.147.671,44	18.804.669,77	44.387,28	3.991.686,57
- PERCENTUAL EM RELAÇÃO À R.C.L.	42,13	48,93	51,10	45,36	45,92	0,18	33,08
VR. DÍVIDA REF. A PRECATÓRIOS JUDICIAIS	0,00	121.701,98	0,00	15.474.756,18	835.557,00	868.796,12	947.101,37
RECEITA PROVENIENTE DE IMPOSTOS	7.849.637,11	10.261.381,03	7.798.353,94	185.313.790,27	28.899.756,85	20.121.730,16	9.410.514,70
MDE - APLIC. RECURSOS NA EDUC. INFANTIL E ENSINO FUNDAMENTAL	2.039.115,79	2.759.174,68	2.006.726,57	48.888.207,43	7.749.545,42	5.507.212,37	2.650.004,01
- PERCENTUAL EM REL. À REC. PROV. IMPOSTOS	25,98	26,89	25,73	26,38	26,82	27,37	28,16
MDE - APLIC. RECURSOS NO ENS. FUNDAMENTAL	1.971.148,79	1.008.161,76	1.121.268,72	15.975.608,75	3.414.305,97	370.850,37	1.612.482,37
- PERCENTUAL REL. À REC. PROV. IMPOSTOS	25,11	36,53	14,37	8,62	17,70	1,90	17,13
REMUNERAÇÃO DOS PROFIS. DO MAGISTÉRIO FUND.	322.220,36	1.168.967,14	205.410,41	13.978.210,23	4.505.187,90	0,00	0,00
- PERCENTUAL EM REL. AO FUNDEB	63,60	0,00	69,30	60,10	0,00	0,00	0,00
CONTA VINCULADA AO FUNDEB - SALDO DISPONÍVEL FINAL APURADO EM 31/12	0,00	61.007,07	0,00	5.472.854,17	40.251,19	29.083,21	0,00
SALDO BANCÁRIO CONCILIADO DA CONTA VINCULADA AO FUNDEB EM 31/12	0,00	61.007,07	0,00	5.482.109,10	152.751,93	29.083,21	39.723,28
VR. DA (IN) SUFICIÊNCIA FINANCEIRA DE RESTOS A PAGAR NO ENSINO	0,00	21,60	0,00	4.395.650,56	0,00	0,00	54.670,59
APLIC. RECURSOS EM AÇÕES E SERVIÇOS SAÚDE	2.031.144,73	26,82	1.477.485,74	29.030.797,29	6.349.179,91	4.182.988,48	2.738.440,69
- PERCENTUAL EM RELAÇÃO À RECEITA DE IMPOSTOS	25,88	0,00	18,95	15,67	21,97	20,79	29,10

TCESP - DADOS C/ BASE EM 31.12.2007	RIVERSUL	ROSANA	ROSEIRA	RUBIACEA	RUBINEIA	SABINO	SAGRÉS
RECEITA PREVISTA	7.214.950,00	50.000.000,00	7.768.599,00	5.219.303,00	8.150.962,75	8.100.000,00	4.114.000,00
RECEITA ARRECADADA	8.491.535,77	50.239.866,37	11.851.553,21	6.793.468,79	9.598.769,86	7.331.388,77	5.916.404,42
RECEITA CORRENTE LÍQUIDA	7.289.461,63	52.188.308,36	11.851.553,21	6.390.517,71	8.790.414,31	8.968.635,92	5.021.051,26
DESPESA FIXADA FINAL	7.224.268,73	59.330.790,00	7.768.599,00	6.100.573,00	8.150.962,75	10.022.085,93	4.114.000,00
DESPESA REALIZADA	7.201.427,75	52.367.093,71	10.991.768,11	5.875.600,93	9.348.101,53	9.286.029,27	4.969.771,07
RESULTADO EXECUÇÃO ORÇAMENTÁRIA	1.290.108,02	-2.127.227,34	859.785,10	917.867,86	250.668,33	-1.954.640,50	946.633,35
- PERCENTUAL EM RELAÇÃO À RECEITA ARRECADADA	15,19	-4,23	7,25	13,51	2,61	-26,66	16,00
- PERCENTUAL EM RELAÇÃO À R.C.L.	17,70	-4,08	7,25	14,36	2,85	-21,79	18,85
RESULTADO FINANCEIRO	0,00	-24.675.416,58	6.214.885,21	354.369,11	-254.329,83	-30.652,97	176.040,19
- PERCENTUAL EM RELAÇÃO À R.C.L.	0,00	-47,28	52,44	5,55	-2,89	-0,34	3,51
MONTANTE DA DÍVIDA FLUTUANTE	158.835,96	26.775.349,74	1.022.566,23	0,00	727.606,66	363.928,24	0,00
- PERCENTUAL EM RELAÇÃO À R.C.L.	2,18	51,31	8,63	0,00	8,28	4,06	0,00
MONTANTE DA DÍVIDA FUNDADA	2.577.354,32	16.606.829,08	0,00	245.164,99	1.940.998,49	4.941.983,25	313.171,25
- PERCENTUAL EM RELAÇÃO À R.C.L.	35,36	31,82	0,00	3,84	22,08	55,10	6,24
RESTOS A PAGAR EM 31/12	90.057,36	25.022.740,23	1.653.590,79	126.691,83	288.791,63	302.926,07	9.332,19
SALDO DE CAIXA E BANCOS	504.019,22	2.099.933,16	628.808,79	521.139,17	263.028,84	333.275,27	371.994,72
TOTAL DA DÍVIDA ATIVA	249.435,13	-	1.900.364,20	89.322,74	894.519,28	2.815.307,43	200,00
VR. DA DÍVIDA ATIVA RECEBIDA NO EXERCÍCIO	26.894,51	-	98.860,49	8.670,32	54.011,47	161.777,97	10.286,83
VR. DA DÍVIDA ATIVA INSCRITA NO EXERCÍCIO	86.918,59	-	365.216,51	8.037,67	204.367,91	1.550.554,31	14.261,23
SLD. DEVEDOR DE OPER. ORÇAM. CRÉDITO	0,00	0,00	0,00	0,00	0,00	0,00	0,00
SLD. DEVEDOR DE ARO'S	0,00	0,00	0,00	0,00	0,00	0,00	0,00
QUANTIDADE DE SERVIDORES EFETIVOS	198	426	0	94	0	220	0
QUANTIDADE DE SERVIDORES EM COMISSÃO	20	90	0	25	0	45	0
VR. DESPESA DE PESSOAL EM 31/12	2.993.001,56	17.576.110,20	5.096.978,40	2.208.441,61	4.300.754,12	4.334.339,17	2.061.698,57
- PERCENTUAL EM RELAÇÃO À R.C.L.	41,06	33,68	43,01	34,56	48,93	48,33	41,06
VR. DÍVIDA REF. A PRECATÓRIOS JUDICIAIS	0,00	1.316.375,29	0,00	0,00	66.981,14	2.770.109,60	9.805,70
RECEITA PROVENIENTE DE IMPOSTOS	5.893.262,99	32.149.912,75	3.764.811,78	5.766.845,88	6.389.615,90	7.303.391,66	4.783.702,10
MDE - APLIC. RECURSOS NA EDUC. INFANTIL E ENSINO FUNDAMENTAL	1.737.553,05	9.154.862,71	1.048.876,56	1.642.129,55	2.187.586,02	2.210.473,61	1.368.542,29
- PERCENTUAL EM REL. À REC. PROV. IMPOSTOS	29,48	28,48	27,86	28,48	34,24	30,27	28,61
MDE - APLIC. RECURSOS NO ENS. FUNDAMENTAL	1.367.960,64	7.186.963,22	1.080.435,52	554.031,75	404.660,79	1.026.861,92	1.179.049,28
- PERCENTUAL REL. À REC. PROV. IMPOSTOS	23,21	78,00	9,28	33,73	6,33	21,52	14,76
REMUNERAÇÃO DOS PROFIS. DO MAGISTÉRIO FUND.	712.722,68	1.081.634,58	1.393.366,56	192.315,01	339.515,30	502.681,81	336.421,85
- PERCENTUAL EM REL. AO FUNDEB	70,50	54,70	51,45	72,66	79,40	71,97	77,10
CONTA VINCULADA AO FUNDEB - SALDO DISPONÍVEL FINAL APURADO EM 31/12	10.802,13	165.402,95	0,00	0,00	14.982,74	0,00	3.221,85
SALDO BANCÁRIO CONCILIADO DA CONTA VINCULADA AO FUNDEB EM 31/12	35.869,51	165.402,95	0,00	0,00	27.582,51	0,00	3.221,85
VR. DA (IN) SUFICIÊNCIA FINANCEIRA DE RESTOS A PAGAR NO ENSINO	0,00	0,00	0,00	6.275,37	68.505,32	0,00	0,00
APLIC. RECURSOS EM AÇÕES E SERVIÇOS SAÚDE	1.301.510,76	2.986.801,57	854.145,40	1.043.794,67	1.440.130,00	1.100.895,49	872.922,10
- PERCENTUAL EM RELAÇÃO À RECEITA DE IMPOSTOS	22,08	9,29	22,69	18,10	22,54	15,07	18,25

TCESP - DADOS C/ BASE EM 31.12.2007	SALES	SALES OLIVEIRA	SALESOPOLIS	SALMOURAO	SALTINHO	SALTO	SALTO DE PIRAPORA
RECEITA PREVISTA	10.100.000,00	14.777.000,00	16.500.000,00	6.273.000,00	9.800.240,00	104.000.000,00	40.500.000,00
RECEITA ARRECADADA	10.236.962,45	18.206.470,57	19.076.352,63	6.193.258,56	10.110.448,50	137.047.647,72	48.585.543,80
RECEITA CORRENTE LÍQUIDA	10.550.316,84	12.973.909,19	17.634.185,32	6.193.258,56	9.829.698,19	123.312.635,73	44.809.474,86
DESPESA FIXADA FINAL	10.100.000,00	14.917.623,77	19.076.532,63	6.502.239,00	9.800.240,00	104.000.000,00	40.500.000,00
DESPESA REALIZADA	9.989.261,50	14.917.623,77	18.703.003,20	6.417.464,45	10.464.520,87	124.801.668,74	45.532.595,52
RESULTADO EXECUÇÃO ORÇAMENTÁRIA	247.700,95	3.288.846,80	373.349,43	-224.205,89	-354.072,37	12.245.978,98	3.052.948,28
- PERCENTUAL EM RELAÇÃO À RECEITA ARRECADADA	2,42	18,06	1,96	-3,62	-3,50	8,94	6,28
- PERCENTUAL EM RELAÇÃO À R.C.L.	2,35	25,35	2,12	-3,62	-3,60	9,93	6,81
RESULTADO FINANCEIRO	1.684.494,70	331.088,07	-553.327,61	-441.521,69	380.188,65	-9.181.571,84	22.605.787,46
- PERCENTUAL EM RELAÇÃO À R.C.L.	15,97	2,55	-3,14	-7,13	3,87	-7,45	50,45
MONTANTE DA DÍVIDA FLUTUANTE	853.215,93	0,00	2.673.136,90	242.561,26	655.712,44	8.143.944,75	107.812,91
- PERCENTUAL EM RELAÇÃO À R.C.L.	8,09	0,00	15,16	3,92	6,67	6,60	0,24
MONTANTE DA DÍVIDA FUNDADA	14.039.484,16	423.245,48	1.932.239,74	339.842,81	114.572,59	32.387.771,71	5.211.184,85
- PERCENTUAL EM RELAÇÃO À R.C.L.	133,07	3,26	10,96	5,49	1,17	26,26	11,63
RESTOS A PAGAR EM 31/12	760.496,15	66.369,61	2.179.510,59	878.615,97	631.600,66	8.143.994,75	1.476.314,74
SALDO DE CAIXA E BANCOS	2.521.629,01	453.825,34	1.914.351,97	430.529,54	1.035.764,88	3.224.328,38	24.191.553,34
TOTAL DA DÍVIDA ATIVA	1.887.385,40	0,00	1.860.575,80	185.590,19	255.437,89	52.696.025,63	3.659.943,90
VR. DA DÍVIDA ATIVA RECEBIDA NO EXERCÍCIO	230.327,20	0,00	180.782,36	29.260,42	166.595,35	2.670.537,54	1.078.409,39
VR. DA DÍVIDA ATIVA INSCRITA NO EXERCÍCIO	396.221,51	0,00	383.547,21	38.158,37	150.731,61	22.128.828,79	1.396.598,44
SLD. DEVEDOR DE OPER. ORÇAM. CRÉDITO	0,00	0,00	0,00	0,00	0,00	0,00	0,00
SLD. DEVEDOR DE ARO's	0,00	0,00	0,00	0,00	0,00	0,00	0,00
QUANTIDADE DE SERVIDORES EFETIVOS	0	205	426	0	179	1.937	0
QUANTIDADE DE SERVIDORES EM COMISSÃO	0	30	28	0	13	144	0
VR. DESPESA DE PESSOAL EM 31/12	4.103.332,18	11.711.512,04	8.724.499,32	2.631.629,44	4.996.824,91	42.968.952,05	18.633.002,12
- PERCENTUAL EM RELAÇÃO À R.C.L.	38,89	90,27	49,47	42,49	50,83	34,85	41,58
VR. DÍVIDA REF. A PRECATÓRIOS JUDICIAIS	57.915,75	0,00	0,00	111.055,61	0,00	0,00	0,00
RECEITA PROVENIENTE DE IMPOSTOS	7.862.257,94	11.711.512,04	12.609.362,21	5.435.551,58	7.793.511,84	89.069.022,45	35.173.218,22
MDE - APLIC. RECURSOS NA EDUC. INFANTIL E ENSINO FUNDAMENTAL	2.113.414,26	3.773.239,62	4.470.011,35	1.662.283,10	2.283.917,67	23.157.056,77	10.150.230,01
- PERCENTUAL EM REL. À REC. PROV. IMPOSTOS	26,88	32,22	35,45	30,58	29,31	26,00	28,86
MDE - APLIC. RECURSOS NO ENS. FUNDAMENTAL	1.587.580,24	2.966.984,97	4.145.183,49	1.486.233,52	1.219.044,56	19.238.547,06	6.431.065,77
- PERCENTUAL REL. À REC. PROV. IMPOSTOS	75,12	24,90	24,05	26,90	78,73	21,30	18,27
REMUNERAÇÃO DOS PROFIS. DO MAGISTÉRIO FUND.	442.418,63	0,00	2.331.079,12	473.600,53	800.483,63	7.943.162,99	2.004.872,31
- PERCENTUAL EM REL. AO FUNDEB	54,84	0,00	67,50	64,66	78,49	76,31	69,80
CONTA VINCULADA AO FUNDEB - SALDO DISPONÍVEL FINAL APURADO EM 31/12	0,00	0,00	52.827,38	20.519,05	0,00	0,00	82.856,65
SALDO BANCÁRIO CONCILIADO DA CONTA VINCULADA AO FUNDEB EM 31/12	0,00	0,00	52.827,38	20.519,05	0,00	0,00	94.545,00
VR. DA (IN) SUFICIÊNCIA FINANCEIRA DE RESTOS A PAGAR NO ENSINO	523,37	0,00	0,00	128.299,50	0,00	0,00	39.931,67
APLIC. RECURSOS EM AÇÕES E SERVIÇOS SAÚDE	23,47	0,00	2.867.313,86	1.039.973,24	1.894.937,21	31.951.619,43	9.819.964,08
- PERCENTUAL EM RELAÇÃO À RECEITA DE IMPOSTOS	0,00	0,00	22,74	19,13	24,31	35,87	27,92

TCESP - DADOS C/ BASE EM 31.12.2007	SALTO GRANDE	SANDOVALINA	SANTA ADELIA	SANTA ALBERTINA	SANTA BARBARA D'OESTE	SANTA BRANCA	SANTA CLARA D'OESTE
RECEITA PREVISTA	10.484.000,00	13.300.000,00	17.500.000,00	8.050.000,00	214.082.000,00	20.590.433,28	5.659.633,00
RECEITA ARRECADADA	12.121.699,32	12.379.017,60	19.121.704,72	10.203.281,10	196.257.396,49	19.045.938,97	6.329.487,60
RECEITA CORRENTE LÍQUIDA	11.620.841,02	12.197.325,25	16.403.043,23	8.910.846,24	190.884.673,17	19.015.938,97	6.884.233,07
DESPESA FIXADA FINAL	10.484.000,00	14.598.200,00	17.500.000,00	9.541.900,00	214.082.000,00	20.590.433,28	5.659.633,00
DESPESA REALIZADA	12.467.070,63	12.928.143,69	17.011.808,43	8.177.831,90	199.268.652,73	20.104.971,05	6.208.597,16
RESULTADO EXECUÇÃO ORÇAMENTÁRIA	-345.371,31	-549.126,09	2.109.896,29	2.025.449,20	-3.011.256,24	-1.059.032,08	120.890,44
- PERCENTUAL EM RELAÇÃO À RECEITA ARRECADADA	-2,85	-4,44	11,03	19,85	-1,53	-5,56	1,91
- PERCENTUAL EM RELAÇÃO À R.C.L.	-2,97	-4,50	12,86	22,73	-1,58	-5,57	1,76
RESULTADO FINANCEIRO	-345.361,31	-721.174,01	5.613.699,20	6.844.962,10	17.502.195,39	913.230,00	843.097,73
- PERCENTUAL EM RELAÇÃO À R.C.L.	-2,97	-5,91	34,22	76,82	9,17	4,80	12,25
MONTANTE DA DÍVIDA FLUTUANTE	1.187.459,42	327.392,97	0,00	385.030,55	25.316.492,19	1.305.697,71	171.259,24
- PERCENTUAL EM RELAÇÃO À R.C.L.	10,22	2,68	0,00	4,32	13,26	6,87	2,49
MONTANTE DA DÍVIDA FUNDADA	3.295.035,77	3.831.780,77	1.536.699,30	322.548,72	47.567.090,45	1.213.877,93	586.939,39
- PERCENTUAL EM RELAÇÃO À R.C.L.	28,35	31,41	9,37	3,62	24,92	6,38	8,53
RESTOS A PAGAR EM 31/12	1.133.373,92	217.647,07	0,00	385.030,55	3.436.830,49	1.210.249,02	164.692,67
SALDO DE CAIXA E BANCOS	957.529,48	807.128,91	434.387,76	7.258.105,40	47.522.854,54	2.123.479,02	788.867,73
TOTAL DA DÍVIDA ATIVA	886.374,31	1.107.827,42	678.965,03	298.433,06	65.525.834.726,58	3.806.255,73	417.086,47
VR. DA DÍVIDA ATIVA RECEBIDA NO EXERCÍCIO	1.041.854,73	24.856,92	169.076,04	67.206,68	5.295.641,98	507.930,36	45.200,72
VR. DA DÍVIDA ATIVA INSCRITA NO EXERCÍCIO	372.898,73	27.522,94	215.873,18	226.756,34	14.049.708,08	741.109,49	27.673,06
SLD. DEVEDOR DE OPER. ORÇAM. CRÉDITO	0,00	0,00	0,00	0,00	0,00	0,00	0,00
SLD. DEVEDOR DE ARO's	0,00	0,00	0,00	0,00	0,00	0,00	0,00
QUANTIDADE DE SERVIDORES EFETIVOS	50	342	497	0	2.619	307	0
QUANTIDADE DE SERVIDORES EM COMISSÃO	2	33	25	0	158	56	0
VR. DESPESA DE PESSOAL EM 31/12	4.652.422,72	5.355.424,32	1.676.232,58	3.847.563,48	78.845.562,78	9.384.313,60	2.514.790,18
- PERCENTUAL EM RELAÇÃO À R.C.L.	40,04	43,91	10,22	43,18	41,31	49,35	36,53
VR. DÍVIDA REF. A PRECATÓRIOS JUDICIAIS	0,00	0,00	52.544,38	0,00	2.552.213,87	0,00	176.574,74
RECEITA PROVENIENTE DE IMPOSTOS	8.761.219,91	10.899.278,49	13.929.485,70	6.876.228,17	129.472.055,70	12.132.793,38	5.551.601,86
MDE - APLIC. RECURSOS NA EDUC. INFANTIL E ENSINO FUNDAMENTAL	2.329.310,07	3.813.819,82	3.648.630,71	1.860.216,69	35.743.562,55	3.106.897,43	1,00
- PERCENTUAL EM REL. À REC. PROV. IMPOSTOS	26,59	34,99	26,19	27,05	27,61	25,61	0,00
MDE - APLIC. RECURSOS NO ENS. FUNDAMENTAL	1.442.405,98	2.988.826,38	1.269.333,44	1.390.509,27	10.300.808,74	2.484.485,13	1,00
- PERCENTUAL REL. À REC. PROV. IMPOSTOS	16,47	27,43	23,57	74,75	47,31	20,48	1,00
REMUNERAÇÃO DOS PROFIS. DO MAGISTÉRIO FUND.	934.501,82	890.507,25	1.219.697,26	53.252,02	8.068.656,80	2.574.006,27	1,00
- PERCENTUAL EM REL. AO FUNDEB	62,24	64,60	67,10	76,10	60,00	54,82	1,00
CONTA VINCULADA AO FUNDEB - SALDO DISPONÍVEL FINAL APURADO EM 31/12	98.512,65	0,00	31.233,35	816,28	560.096,42	970.147,64	1,00
SALDO BANCÁRIO CONCILIADO DA CONTA VINCULADA AO FUNDEB EM 31/12	62.939,62	0,00	31.221,23	816,28	0,00	993.701,78	1,00
VR. DA (IN) SUFICIÊNCIA FINANCEIRA DE RESTOS A PAGAR NO ENSINO	35.573,02	0,00	0,00	34.905,59	4.837.457,81	0,00	1,00
APLIC. RECURSOS EM AÇÕES E SERVIÇOS SAÚDE	1.308.588,93	1.988.206,53	2.348.392,46	1.549.019,84	27.117.378,68	2.222.122,37	1,00
- PERCENTUAL EM RELAÇÃO À RECEITA DE IMPOSTOS	14,94	18,24	16,86	22,53	20,94	18,32	0,00

TCESP - DADOS C/ BASE EM 31.12.2007	SANTA CRUZ DA CONCEIÇÃO	SANTA CRUZ DA ESPERANÇA	SANTA CRUZ DAS PALMEIRAS	SANTA CRUZ DO RIO PARDO	SANTA ERNESTINA	SANTA FE DO SUL	SANTA GERTRUDES
RECEITA PREVISTA	9.609.350,00	5.932.110,00	27.791.350,00	35.702.388,91	6.005.700,00	61.416.392,46	29.898.040,00
RECEITA ARRECADADA	8.876.947,73	5.592.501,19	29.332.477,35	43.506.171,63	7.121.250,52	43.015.635,90	35.857.710,66
RECEITA CORRENTE LÍQUIDA	8.539.537,34	5.394.690,56	26.342.336,71	41.476.462,71	6.846.666,14	61.431.062,28	30.856.669,41
DESPESA FIXADA FINAL	9.609.350,00	5.231.149,33	27.791.350,00	44.634.708,91	7.819.660,83	61.416.392,46	37.133.628,05
DESPESA REALIZADA	9.761.050,85	5.231.149,33	26.555.487,17	41.110.309,80	6.864.174,48	40.076.105,08	33.643.186,05
RESULTADO EXECUÇÃO ORÇAMENTÁRIA	-884.103,12	361.351,86	2.776.990,18	2.395.861,83	257.076,04	2.939.530,82	2.214.524,61
- PERCENTUAL EM RELAÇÃO À RECEITA ARRECADADA	-9,96	6,46	9,47	5,51	3,61	6,83	6,18
- PERCENTUAL EM RELAÇÃO À R.C.L.	-10,35	6,70	10,54	5,78	3,75	4,79	7,18
RESULTADO FINANCEIRO	0,00	92.922,54	467.965,17	3.655.394,10	796.955,53	3.889.182,29	8.738.627,91
- PERCENTUAL EM RELAÇÃO À R.C.L.	0,00	1,72	1,78	8,81	11,64	6,33	28,32
MONTANTE DA DÍVIDA FLUTUANTE	866.994,76	0,00	3.782.382,22	1.982.672,63	466.746,18	1.504.073,92	5.018.427,32
- PERCENTUAL EM RELAÇÃO À R.C.L.	10,15	0,00	14,36	4,78	6,82	2,45	16,26
MONTANTE DA DÍVIDA FUNDADA	0,00	0,00	813.774,37	13.829.787,57	142.436,23	5.769.977,07	855.832,04
- PERCENTUAL EM RELAÇÃO À R.C.L.	0,00	0,00	3,09	33,34	2,08	9,39	2,77
RESTOS A PAGAR EM 31/12	832.321,68	42.313,50	109.133,38	0,00	444.830,62	1.399.545,72	4.777.710,18
SALDO DE CAIXA E BANCOS	226.828,28	138.448,57	3.848.168,55	5.638.066,73	1.263.179,20	5.296.246,02	7.290.318,23
TOTAL DA DÍVIDA ATIVA	667.802,82	143.873,86	1.599.145,52	5.298.325,85	159.062,53	6.087.804,63	6.249.956,22
VR. DA DÍVIDA ATIVA RECEBIDA NO EXERCÍCIO	86.262,61	19.788,11	1.053.313,28	1.174.884,49	42.120,40	850.721,49	530.072,40
VR. DA DÍVIDA ATIVA INSCRITA NO EXERCÍCIO	169.716,23	28.800,77	1.050.391,53	1.418.809,57	79.432,15	2.403.297,79	1.247.541,01
SLD. DEVEDOR DE OPER. ORÇAM. CRÉDITO	0,00	0,00	0,00	0,00	0,00	0,00	0,00
SLD. DEVEDOR DE ARO's	0,00	0,00	0,00	0,00	0,00	0,00	0,00
QUANTIDADE DE SERVIDORES EFETIVOS	200	0	494	611	0	891	656
QUANTIDADE DE SERVIDORES EM COMISSÃO	15	0	19	95	0	154	31
VR. DESPESA DE PESSOAL EM 31/12	4.200.220,95	2.213.066,96	11.474.675,36	19.629.591,02	3.287.521,17	23.724.703,68	13.834.493,95
- PERCENTUAL EM RELAÇÃO À R.C.L.	49,19	41,02	43,56	47,33	48,02	38,62	44,83
VR. DÍVIDA REF. A PRECATÓRIOS JUDICIAIS	11.868,07	0,00	0,00	0,00	0,00	0,00	0,00
RECEITA PROVENIENTE DE IMPOSTOS	7.351.531,82	4.666.522,18	19.673.158,71	32.973.270,43	5.728.905,41	21.850.264,71	22.465.416,23
MDE - APLIC. RECURSOS NA EDUC. INFANTIL E ENSINO FUNDAMENTAL	1.862.090,00	1.504.807,09	5.337.026,60	9.216.360,58	1.713.727,47	6.372.836,74	6.110.521,18
- PERCENTUAL EM REL. À REC. PROV. IMPOSTOS	25,33	32,25	27,13	27,95	29,91	29,17	27,20
MDE - APLIC. RECURSOS NO ENS. FUNDAMENTAL	747.027,52	392.018,11	3.112.751,90	3.219.070,43	1.387.566,64	5.642.122,68	4.230.813,01
- PERCENTUAL REL. À REC. PROV. IMPOSTOS	18,74	8,00	81,74	35,27	24,21	25,82	18,83
REMUNERAÇÃO DOS PROFIS. DO MAGISTÉRIO FUND.	454.885,47	430.845,62	3.585.436,65	3.400.549,82	681.743,76	3.796.513,40	3.806.778,57
- PERCENTUAL EM REL. AO FUNDEB	60,90	0,00	83,50	71,70	0,00	61,90	63,74
CONTA VINCULADA AO FUNDEB - SALDO DISPONÍVEL FINAL APURADO EM 31/12	4.030,15	0,00	652.606,88	397.829,40	53.735,82	377.323,65	1.663.936,19
SALDO BANCÁRIO CONCILIADO DA CONTA VINCULADA AO FUNDEB EM 31/12	4.030,15	0,00	0,00	397.829,40	270.760,24	377.323,65	0,00
VR. DA (IN) SUFICIÊNCIA FINANCEIRA DE RESTOS A PAGAR NO ENSINO	0,00	0,00	0,00	0,00	0,00	493.507,08	0,00
APLIC. RECURSOS EM AÇÕES E SERVIÇOS SAÚDE	1.662.776,02	0,00	4.849.409,31	6.848.743,42	1.199.967,78	4.258.056,67	5.119.091,74
- PERCENTUAL EM RELAÇÃO À RECEITA DE IMPOSTOS	22,62	0,00	24,65	20,77	20,95	19,49	22,79

TCESP - DADOS C/ BASE EM 31.12.2007	SANTA ISABEL	SANTA LUCIA	SANTA MARIA DA SERRA	SANTA MERCEDES	SANTA RITA D'OESTE	SANTA RITA DO PASSA QUATRO	SANTA ROSA DE VITERBO
RECEITA PREVISTA	45.800.000,00	8.200.000,00	7.100.000,00	5.247.800,00	7.820.000,00	39.280.000,00	25.800.000,00
RECEITA ARRECADADA	49.776.194,82	10.262.563,99	9.055.107,77	6.920.765,34	6.877.574,65	40.984.819,72	24.720.451,79
RECEITA CORRENTE LÍQUIDA	51.367.325,02	9.166.310,90	8.823.082,77	6.334.008,16	7.083.637,37	36.540.558,22	25.157.366,28
DESPESA FIXADA FINAL	52.351.405,23	10.840.060,00	7.765.920,75	5.247.800,00	7.820.000,00	35.963.153,72	26.492.315,00
DESPESA REALIZADA	52.351.405,23	10.593.565,26	7.765.920,75	6.015.945,20	6.417.357,36	35.963.153,72	24.723.570,23
RESULTADO EXECUÇÃO ORÇAMENTÁRIA	-2.575.210,41	-331.001,27	1.289.187,02	904.820,14	460.217,29	5.021.666,00	-3.118,44
- PERCENTUAL EM RELAÇÃO À RECEITA ARRECADADA	-5,17	-3,23	14,24	13,07	6,69	12,25	-0,01
- PERCENTUAL EM RELAÇÃO À R.C.L.	-5,01	-3,61	14,61	14,29	6,50	13,74	-0,01
RESULTADO FINANCEIRO	1.666.627,78	-535.350,77	271.078,99	0,00	2.181.555,92	16.353.086,72	146.461,12
- PERCENTUAL EM RELAÇÃO À R.C.L.	3,24	-5,84	3,07	0,00	30,80	44,75	0,58
MONTANTE DA DÍVIDA FLUTUANTE	4.181.116,35	684.079,20	67.658,99	266.207,21	250.610,47	5.380.841,48	1.427.029,06
- PERCENTUAL EM RELAÇÃO À R.C.L.	8,14	7,46	0,77	4,20	3,54	14,73	5,67
MONTANTE DA DÍVIDA FUNDADA	1.935.161,28	439.540,69	0,00	272.131,11	582.005,33	2.541.014,48	13.270.540,19
- PERCENTUAL EM RELAÇÃO À R.C.L.	3,77	4,80	0,00	4,30	8,22	6,95	52,75
RESTOS A PAGAR EM 31/12	3.155.421,87	610.252,03	6.217,78	217.818,72	238.791,76	3.918.618,70	1.216.621,27
SALDO DE CAIXA E BANCOS	4.271.939,72	145.437,92	355.692,10	124.998,32	2.567.629,72	21.679.706,17	1.589.313,19
TOTAL DA DÍVIDA ATIVA	8.041.305,70	801.665,14	514.206,75	842.195,37	9.415,01	4.746.618,50	3.040.957,27
VR. DA DÍVIDA ATIVA RECEBIDA NO EXERCÍCIO	2.032.095,19	178.381,22	76.982,23	0,00	55.286,34	708.248,25	814.078,00
VR. DA DÍVIDA ATIVA INSCRITA NO EXERCÍCIO	3.161.396,20	282.426,81	114.173,70	0,00	5.766,33	1.616.920,89	1.117.258,23
SLD. DEVEDOR DE OPER. ORÇAM. CRÉDITO	0,00	0,00	0,00	0,00	0,00	0,00	0,00
SLD. DEVEDOR DE ARO's	0,00	0,00	0,00	0,00	0,00	0,00	0,00
QUANTIDADE DE SERVIDORES EFETIVOS	701	0	0	0	189	708	632
QUANTIDADE DE SERVIDORES EM COMISSÃO	172	0	0	0	25	65	62
VR. DESPESA DE PESSOAL EM 31/12	20.540.764,66	4.563.789,19	3.380.453,58	2.871.998,00	3.156.198,98	18.289.216,46	12.807.651,47
- PERCENTUAL EM RELAÇÃO À R.C.L.	39,99	49,79	38,31	45,34	44,56	50,05	50,91
VR. DÍVIDA REF. A PRECATÓRIOS JUDICIAIS	1.408.756,96	0,00	0,00	0,00	0,00	252.569,97	11.383.055,65
RECEITA PROVENIENTE DE IMPOSTOS	33.486.874,83	6.820.698,90	7.744.130,30	5.775.059,57	5.733.686,28	27.536.010,21	22.863.495,36
MDE - APLIC. RECURSOS NA EDUC. INFANTIL E ENSINO FUNDAMENTAL	10.174.908,22	1.743.458,65	2.007.206,36	1.756.061,69	1.795.501,30	8.144.897,79	6.290.713,06
- PERCENTUAL EM REL. À REC. PROV. IMPOSTOS	30,38	25,56	25,92	30,41	31,31	29,58	27,51
MDE - APLIC. RECURSOS NO ENS. FUNDAMENTAL	772.922,17	1.350.946,82	1.226.734,23	584.962,24	564.352,48	5.231.986,81	4.609.788,58
- PERCENTUAL REL. À REC. PROV. IMPOSTOS	23,07	19,81	15,84	1,00	9,84	19,00	20,36
REMUNERAÇÃO DOS PROFIS. DO MAGISTÉRIO FUND.	4.110.743,77	1.167.792,68	0,00	260.693,30	190.355,67	2.621.553,25	1.793.840,19
- PERCENTUAL EM REL. AO FUNDEB	87,90	70,80	0,00	62,50	68,01	78,70	78,53
CONTA VINCULADA AO FUNDEB - SALDO DISPONÍVEL FINAL APURADO EM 31/12	274.561,91	0,00	0,00	1.917,53	0,00	257.085,98	43.113,17
SALDO BANCÁRIO CONCILIADO DA CONTA VINCULADA AO FUNDEB EM 31/12	12.279,20	0,00	11.419,96	1.917,53	0,00	257.085,98	43.001,17
VR. DA (IN) SUFICIÊNCIA FINANCEIRA DE RESTOS A PAGAR NO ENSINO	74.058,11	0,00	0,00	35.743,76	0,00	0,00	6.617,88
APLIC. RECURSOS EM AÇÕES E SERVIÇOS SAÚDE	6.372.140,99	1.891.693,52	2.038.736,19	1.058.157,40	969.246,69	0,00	4.347.579,73
- PERCENTUAL EM RELAÇÃO À RECEITA DE IMPOSTOS	19,03	27,73	26,33	18,32	16,90	0,00	19,02

TCEP - DADOS C/ BASE EM 31.12.2007	SANTA SALETE	SANTANA DA PONTE PENSA	SANTANA DE PARNAIBA	SANTO ANASTACIO	SANTO ANDRE	SANTO ANTONIO DA ALEGRIA	SANTO ANTONIO DE POSSE
RECEITA PREVISTA	4.715.550,00	4.420.000,00	244.700.000,00	16.809.100,00	1.363.484.922,81	9.573.250,00	24.150.000,00
RECEITA ARRECADADA	5.413.976,97	5.724.692,80	266.941.321,71	17.955.995,97	1.125.973.620,74	11.561.021,16	27.640.635,68
RECEITA CORRENTE LÍQUIDA	5.905.689,16	765.843,91	251.073.706,97	17.191.083,20	1.013.623.610,44	8.633.277,09	27.286.629,24
DESPESA FIXADA FINAL	4.715.550,00	5.572.061,21	244.700.000,00	18.690.519,64	1.148.673.508,57	99.756.900,00	28.477.500,38
DESPESA REALIZADA	4.798.025,69	5.205.249,75	255.895.910,54	17.998.382,29	1.148.673.508,57	9.595.697,90	28.477.500,38
RESULTADO EXECUÇÃO ORÇAMENTÁRIA	615.951,28	519.443,05	11.045.411,17	-42.386,32	-22.699.887,83	1.965.323,26	-836.864,70
- PERCENTUAL EM RELAÇÃO À RECEITA ARRECADADA	11,38	9,07	4,14	-0,24	-2,02	17,00	-3,03
- PERCENTUAL EM RELAÇÃO À R.C.L.	10,43	67,83	4,40	-0,25	-2,24	22,76	-3,07
RESULTADO FINANCEIRO	325.613,44	101.954,29	11.045.410,63	-1.200.277,91	97.501.863,02	38.578,34	-294.175,80
- PERCENTUAL EM RELAÇÃO À R.C.L.	5,51	13,31	4,40	-6,98	9,62	0,45	-1,08
MONTANTE DA DÍVIDA FLUTUANTE	505.090,02	203.845,58	47.063.178,41	2.033.972,45	134.738.640,40	782.156,72	3.308.093,71
- PERCENTUAL EM RELAÇÃO À R.C.L.	8,55	26,62	18,74	11,83	13,29	9,06	12,12
MONTANTE DA DÍVIDA FUNDADA	24.530,96	613.078,82	22.819.492,00	1.342.011,02	475.980.903,15	9.583,65	674.701,46
- PERCENTUAL EM RELAÇÃO À R.C.L.	0,41	80,05	9,09	7,81	46,96	0,11	2,47
RESTOS A PAGAR EM 31/12	476.855,28	164.838,78	43.544.171,91	2.024.755,26	136.491.650,56	653.382,23	2.442.831,93
SALDO DE CAIXA E BANCOS	2.062.679,19	2.606.686,16	47.487.208,95	833.694,54	231.868.128,77	757.957,69	2.423.420,45
TOTAL DA DÍVIDA ATIVA	0,00	10.558,04	61.133.963,87	821.015,33	453.480.595,01	656.327,46	4.155.621,93
VR. DA DÍVIDA ATIVA RECEBIDA NO EXERCÍCIO	0,00	639,64	4.908.942,84	194.557,24	14.854.977,79	162.454,36	812.926,93
VR. DA DÍVIDA ATIVA INSCRITA NO EXERCÍCIO	0,00	3.409,18	14.435.392,20	462.870,31	23.132.516,28	70.362,88	1.364.180,71
SLD. DEVEDOR DE OPER. ORÇAM. CRÉDITO	0,00	0,00	0,00	0,00	0,00	0,00	0,00
SLD. DEVEDOR DE ARO's	0,00	0,00	0,00	0,00	0,00	0,00	0,00
QUANTIDADE DE SERVIDORES EFETIVOS	133	0	3.253	440	6.636	237	552
QUANTIDADE DE SERVIDORES EM COMISSÃO	8	0	1.857	18	469	42	46
VR. DESPESA DE PESSOAL EM 31/12	1.393.306,29	2.138.721,66	123.136.192,36	9.269.609,48	390.388.584,90	3.560.047,64	12.436.547,90
- PERCENTUAL EM RELAÇÃO À R.C.L.	23,59	279,26	49,04	53,92	38,51	41,24	45,58
VR. DÍVIDA REF. A PRECATÓRIOS JUDICIAIS	0,00	57.877,49	0,00	104.719,50	5.887.912,82	0,00	0,00
RECEITA PROVENIENTE DE IMPOSTOS	5.053.482,35	4.142.306,62	198.827.133,52	15.628.300,10	635.863.902,45	10.263.659,86	24.551.987,46
MDE - APLIC. RECURSOS NA EDUC. INFANTIL E ENSINO FUNDAMENTAL	1.350.186,99	1.365.127,12	52.773.264,35	5.507.050,65	171.247.123,96	2.652.728,97	5.750.613,08
- PERCENTUAL EM REL. À REC. PROV. IMPOSTOS	26,72	32,96	26,54	35,24	26,93	25,85	23,42
MDE - APLIC. RECURSOS NO ENS. FUNDAMENTAL	455.481,46	1.139.632,10	39.410.151,49	4.000.708,36	76.840.661,41	2.354.402,34	4.778.311,24
- PERCENTUAL REL. À REC. PROV. IMPOSTOS	23,00	27,71	19,73	25,59	59,81	24,00	22,21
REMUNERAÇÃO DOS PROFIS. DO MAGISTÉRIO FUND.	0,00	0,00	22.651.806,45	218.915,50	29.434.925,27	582.700,00	2.084.826,24
- PERCENTUAL EM REL. AO FUNDEB	0,00	0,00	69,50	0,00	75,58	0,00	61,41
CONTA VINCULADA AO FUNDEB - SALDO DISPONÍVEL FINAL APURADO EM 31/12	0,00	30.598,29	4.806.272,69	0,00	857,14	20.000,00	0,00
SALDO BANCÁRIO CONCILIADO DA CONTA VINCULADA AO FUNDEB EM 31/12	0,00	30.598,29	5.255.698,36	0,00	857,14	20.000,00	0,00
VR. DA (IN) SUFICIÊNCIA FINANCEIRA DE RESTOS A PAGAR NO ENSINO	0,00	0,00	0,00	259.324,97	0,00	0,00	0,00
APLIC. RECURSOS EM AÇÕES E SERVIÇOS SAÚDE	1.032.201,42	838.736,68	34.024.852,93	3.676.159,83	134.473.800,57	1.979.204,98	5.872.110,84
- PERCENTUAL EM RELAÇÃO À RECEITA DE IMPOSTOS	20,43	20,25	17,11	23,52	21,15	19,28	23,92

TCEP - DADOS C/ BASE EM 31.12.2007	SANTO ANTONIO DO ARACANGUA	SANTO ANTONIO DO JARDIM	SANTO ANTONIO DO PINHAL	SANTO EXPEDITO	SANTOPOLIS DO AGUAPEI	SANTOS	SAO BENTO DO SAPUCAI
RECEITA PREVISTA	17.570.000,00	7.618.800,00	9.570.000,00	4.164.800,00	5.400.000,00	811.443.540,00	10.890.000,00
RECEITA ARRECADADA	19.555.899,93	7.422.876,84	11.154.370,71	5.877.559,19	7.406.658,18	904.718.869,80	10.782.900,62
RECEITA CORRENTE LÍQUIDA	18.733.156,71	7.314.820,19	9.652.012,83	5.802.122,55	6.366.511,58	842.729.894,17	10.276.526,08
DESPESA FIXADA FINAL	21.665.306,18	7.794.400,00	11.222.601,88	4.709.122,69	8.209.473,64	811.443.540,00	11.236.000,00
DESPESA REALIZADA	20.379.444,56	7.549.667,99	10.873.120,67	4.709.122,69	7.197.373,48	883.491.315,71	10.872.171,23
RESULTADO EXECUÇÃO ORÇAMENTÁRIA	-823.544,63	-126.791,15	281.250,04	1.168.436,50	209.284,70	21.227.554,09	-89.270,61
- PERCENTUAL EM RELAÇÃO À RECEITA ARRECADADA	-4,21	-1,71	2,52	19,88	2,83	2,35	-0,83
- PERCENTUAL EM RELAÇÃO À R.C.L.	-4,40	-1,73	2,91	20,14	3,29	2,52	-0,87
RESULTADO FINANCEIRO	-318.175,50	99.570,61	621.378,25	232.333,61	1.097.932,01	125.979.253,56	-85.577,15
- PERCENTUAL EM RELAÇÃO À R.C.L.	-1,70	1,36	6,44	4,00	17,25	14,95	-0,83
MONTANTE DA DÍVIDA FLUTUANTE	739.368,08	447.731,28	400.218,41	218.520,47	0,00	70.335.585,90	618.937,07
- PERCENTUAL EM RELAÇÃO À R.C.L.	3,95	6,12	4,15	3,77	0,00	8,35	6,02
MONTANTE DA DÍVIDA FUNDADA	889.179,53	0,00	1.159.027,83	48.375,37	519.619,31	4.571.272,90	2.271.394,53
- PERCENTUAL EM RELAÇÃO À R.C.L.	4,75	0,00	12,01	0,83	8,16	0,54	22,10
RESTOS A PAGAR EM 31/12	715.179,98	355.413,16	360.322,96	218.520,47	451.298,92	49.996.056,80	480.352,01
SALDO DE CAIXA E BANCOS	414.279,74	506.599,16	969.451,09	730.770,54	1.773.663,67	123.909.880,59	531.265,66
TOTAL DA DÍVIDA ATIVA	2.688.492,22	1.242.068,06	1.587.241,92	80.689,62	216.665,66	449.801.898,78	589.005,46
VR. DA DÍVIDA ATIVA RECEBIDA NO EXERCÍCIO	82.309,56	75.424,97	133.941,91	26.609,04	33.621,22	0,00	54.961,31
VR. DA DÍVIDA ATIVA INSCRITA NO EXERCÍCIO	591.734,86	659.555,10	262.242,07	29.264,94	47.845,22	0,00	158.349,47
SLD. DEVEDOR DE OPER. ORÇAM. CRÉDITO	0,00	0,00	0,00	0,00	0,00	0,00	0,00
SLD. DEVEDOR DE ARO's	0,00	0,00	0,00	0,00	0,00	0,00	0,00
QUANTIDADE DE SERVIDORES EFETIVOS	307	169	248	20	0	8.837	256
QUANTIDADE DE SERVIDORES EM COMISSÃO	118	20	35	10	0	245	16
VR. DESPESA DE PESSOAL EM 31/12	9.980.073,28	3.520.671,34	4.754.455,32	2.273.138,24	2.559.707,42	408.849.763,90	4.456.098,76
- PERCENTUAL EM RELAÇÃO À R.C.L.	53,27	48,13	49,26	39,18	40,21	48,51	43,36
VR. DÍVIDA REF. A PRECATÓRIOS JUDICIAIS	0,00	1.595.387,08	770.920,51	0,00	0,00	0,00	0,00
RECEITA PROVENIENTE DE IMPOSTOS	16.167.249,90	6.155.293,66	6.260.106,84	3.826.211,31	5.324.324,53	655.640.770,89	8.250.174,64
MDE - APLIC. RECURSOS NA EDUC. INFANTIL E ENSINO FUNDAMENTAL	4.286.622,21	1.609.180,32	1.662.798,49	1.040.300,00	1.479.119,66	181.955.098,15	2.232.979,09
- PERCENTUAL EM REL. À REC. PROV. IMPOSTOS	26,51	26,14	26,56	27,19	27,78	27,75	27,07
MDE - APLIC. RECURSOS NO ENS. FUNDAMENTAL	3.425.958,40	679.648,56	1.387.187,90	841.300,00	1.161.602,02	85.211.476,01	1.515.303,65
- PERCENTUAL REL. À REC. PROV. IMPOSTOS	94,68	62,45	22,16	21,98	19,67	13,00	18,37
REMUNERAÇÃO DOS PROFIS. DO MAGISTÉRIO FUND.	1.675.144,22	672.914,77	1.938.824,92	0,00	517.034,12	36.769.625,64	1.037.878,01
- PERCENTUAL EM REL. AO FUNDEB	76,30	78,14	70,00	0,00	60,18	79,33	62,30
CONTA VINCULADA AO FUNDEB - SALDO DISPONÍVEL FINAL APURADO EM 31/12	0,00	21.467,05	59.159,63	0,00	0,00	1.416.720,30	121.474,76
SALDO BANCÁRIO CONCILIADO DA CONTA VINCULADA AO FUNDEB EM 31/12	0,00	975,83	59.271,23	0,00	0,00	1.412.598,39	79.672,56
VR. DA (IN) SUFICIÊNCIA FINANCEIRA DE RESTOS A PAGAR NO ENSINO	0,00	45.033,53	2.377,74	0,00	0,00	0,00	0,00
APLIC. RECURSOS EM AÇÕES E SERVIÇOS SAÚDE	3.363.438,08	1.407.996,04	1.154.748,01	1.037.569,90	1.104.188,45	0,00	1.299.190,64
- PERCENTUAL EM RELAÇÃO À RECEITA DE IMPOSTOS	20,80	22,87	18,45	27,12	20,74	0,00	15,75

TCESP - DADOS C/ BASE EM 31.12.2007	SAO BERNARDO DO CAMPO	SAO CAETANO DO SUL	SAO CARLOS	SAO FRANCISCO	SAO JOAO DA BOA VISTA	SAO JOAO DAS DUAS PONTES	SAO JOAO DO IRACEMA
RECEITA PREVISTA	1.729.723.000,00	548.604.000,00	344.907.959,36	4.988.000,00	77.870.000,00	5.001.171,00	5.838.375,00
RECEITA ARRECADADA	1.450.907.817,57	615.335.572,70	335.653.606,78	6.233.519,55	80.845.681,84	6.526.578,41	6.758.000,14
RECEITA CORRENTE LÍQUIDA	1.436.103.688,33	627.111.919,08	281.972.283,57	5.231.186,90	80.626.376,96	5.766.277,24	6.324.718,68
DESPESA FIXADA FINAL	1.698.053.508,77	641.065.074,11	377.598.406,34	5.881.186,40	84.011.456,41	6.011.731,00	5.838.375,00
DESPESA REALIZADA	1.388.546.949,33	629.306.101,00	308.644.430,48	5.313.829,90	80.061.588,72	5.535.184,75	5.880.312,61
RESULTADO EXECUÇÃO ORÇAMENTÁRIA	62.360.868,24	-13.970.528,30	27.009.176,30	919.689,65	784.093,12	991.393,66	877.687,53
- PERCENTUAL EM RELAÇÃO À RECEITA ARRECADADA	4,30	-2,27	8,05	14,75	0,97	15,19	12,99
- PERCENTUAL EM RELAÇÃO À R.C.L.	4,34	-2,23	9,58	17,58	0,97	17,19	13,88
RESULTADO FINANCEIRO	-75.297.570,06	36.795.355,87	-416.819,77	1.117.099,95	2.742.164,40	66.507,68	3.273.832,68
- PERCENTUAL EM RELAÇÃO À R.C.L.	-5,24	5,87	-0,15	21,35	3,40	1,15	51,76
MONTANTE DA DÍVIDA FLUTUANTE	254.078.046,37	41.868.748,65	23.556.601,60	181.673,74	7.758.319,43	356.055,57	148.534,73
- PERCENTUAL EM RELAÇÃO À R.C.L.	17,69	6,68	8,35	3,47	9,62	6,17	2,35
MONTANTE DA DÍVIDA FUNDADA	263.766.608,35	22.084.051,87	97.135.807,38	1.939.067,68	5.629.011,37	1.333.506,45	773.293,78
- PERCENTUAL EM RELAÇÃO À R.C.L.	18,37	3,52	34,45	37,07	6,98	23,13	12,23
RESTOS A PAGAR EM 31/12	214.109.585,08	39.537.325,67	13.734.598,00	177.122,07	6.882.879,41	308.467,56	99.652,36
SALDO DE CAIXA E BANCOS	146.127.158,56	76.191.328,58	28.109.711,82	1.294.676,11	10.500.483,82	421.454,66	2.874.135,44
TOTAL DA DÍVIDA ATIVA	1.308.244.574,34	219.492.215,01	82.702.291,59	77.340,13	16.243.240,70	19.364,59	37.091,49
VR. DA DÍVIDA ATIVA RECEBIDA NO EXERCÍCIO	60.374.194,91	18.957.912,20	6.677.836,24	15.607,99	2.688.985,59	8.202,99	34.089,35
VR. DA DÍVIDA ATIVA INSCRITA NO EXERCÍCIO	170.479.401,35	98.880.616,78	19.765.240,30	44.797,51	4.594.535,54	13.257,16	31.584,48
SLD. DEVEDOR DE OPER. ORÇAM. CRÉDITO	0,00	0,00	18.434.735,45	0,00	0,00	0,00	0,00
SLD. DEVEDOR DE ARO's	0,00	0,00	0,00	0,00	0,00	0,00	0,00
QUANTIDADE DE SERVIDORES EFETIVOS	12.349	4.081	3.499	136	1.342	162	136
QUANTIDADE DE SERVIDORES EM COMISSÃO	497	270	984	9	19	7	4
VR. DESPESA DE PESSOAL EM 31/12	538.184.533,66	237.411.877,83	132.557.021,23	2.092.342,41	38.304.412,43	2.631.612,49	2.140.036,35
- PERCENTUAL EM RELAÇÃO À R.C.L.	37,48	37,86	47,01	40,00	47,51	45,64	33,84
VR. DÍVIDA REF. A PRECATÓRIOS JUDICIAIS	0,00	0,00	22.722.682,92	0,00	0,00	65.859,81	0,00
RECEITA PROVENIENTE DE IMPOSTOS	1.071.635.858,93	409.535.727,48	204.369.420,58	4.937.619,18	63.634.437,19	4.928.146,69	5.297.483,15
MDE - APLIC. RECURSOS NA EDUC. INFANTIL E ENSINO FUNDAMENTAL	287.644.359,74	114.634.530,00	51.784.298,62	1.345.501,23	16.250.612,54	1.359.161,17	1.405.030,93
- PERCENTUAL EM REL. À REC. PROV. IMPOSTOS	26,84	27,99	25,34	27,25	25,54	27,58	26,52
MDE - APLIC. RECURSOS NO ENS. FUNDAMENTAL	121.503.481,11	81.372.299,00	15.722.326,62	934.747,57	11.454.747,93	1.212.718,24	262.595,11
- PERCENTUAL REL. À REC. PROV. IMPOSTOS	42,24	19,45	76,93	22,37	18,00	89,23	40,14
REMUNERAÇÃO DOS PROFIS. DO MAGISTÉRIO FUND.	89.638.568,08	8.952.500,81	15.751.655,90	74.885,90	3.745.739,81	339.268,67	31.165,07
- PERCENTUAL EM REL. AO FUNDEB	80,00	100,00	0,00	100,00	74,94	74,98	78,07
CONTA VINCULADA AO FUNDEB - SALDO DISPONÍVEL FINAL APURADO EM 31/12	4.727.167,47	1.018,69	0,00	0,00	23.201,74	15.778,03	1,88
SALDO BANCÁRIO CONCILIADO DA CONTA VINCULADA AO FUNDEB EM 31/12	4.727.167,47	1.018,69	0,00	0,00	23.201,74	0,00	1,88
VR. DA (IN) SUFICIÊNCIA FINANCEIRA DE RESTOS A PAGAR NO ENSINO	8.917.782,36	0,00	0,00	0,00	23.201,74	7.823,50	0,00
APLIC. RECURSOS EM AÇÕES E SERVIÇOS SAÚDE	241.095.767,19	83.315.623,00	38.078.551,45	819.098,27	13.755.952,59	863.070,61	885.326,84
- PERCENTUAL EM RELAÇÃO À RECEITA DE IMPOSTOS	22,50	20,34	18,63	16,59	21,62	17,51	16,71

TCESP - DADOS C/ BASE EM 31.12.2007	SAO JOAO DO PAU D'ALHO	SAO JOAQUIM DA BARRA	SAO JOSE DA BELA VISTA	SAO JOSE DO BARREIRO	SAO JOSE DO RIO PARDO	SAO JOSE DO RIO PRETO	SAO JOSE DOS CAMPOS
RECEITA PREVISTA	4.434.500,00	40.793.112,00	8.600.000,00	10.800.000,00	139.761.700,00	564.532.260,00	922.468.000,00
RECEITA ARRECADADA	5.737.819,19	49.983.472,27	9.800.878,80	8.303.328,61	74.419.908,70	568.117.325,22	1.057.037.117,29
RECEITA CORRENTE LÍQUIDA	5.511.380,46	49.009.369,21	9.086.256,42	7.978.333,57	68.096.711,36	486.015.582,85	1.147.602.157,63
DESPESA FIXADA FINAL	5.137.837,57	40.793.112,00	9.679.662,00	10.890.673,64	76.795.658,14	587.658.049,92	1.091.666.175,10
DESPESA REALIZADA	4.760.152,62	46.077.285,71	9.240.905,25	8.415.303,92	66.670.406,44	548.782.100,87	1.003.581.613,25
RESULTADO EXECUÇÃO ORÇAMENTÁRIA	977.666,57	3.906.186,56	559.973,55	-111.975,31	7.749.502,26	19.335.224,35	53.455.504,04
- PERCENTUAL EM RELAÇÃO À RECEITA ARRECADADA	17,04	7,81	5,71	-1,35	10,41	3,40	5,06
- PERCENTUAL EM RELAÇÃO À R.C.L.	17,74	7,97	6,16	-1,40	11,38	3,98	4,66
RESULTADO FINANCEIRO	362.251,38	1.048.263,46	258.436,07	320.891,86	55.863.479,86	70.571.683,40	1.107.680.423,09
- PERCENTUAL EM RELAÇÃO À R.C.L.	6,57	2,14	2,84	4,02	82,04	14,52	96,52
MONTANTE DA DÍVIDA FLUTUANTE	11.263,46	3.949.371,85	360.892,31	220.657,16	2.073.050,44	64.422.601,72	144.408.300,57
- PERCENTUAL EM RELAÇÃO À R.C.L.	0,20	8,06	3,97	2,77	3,04	13,26	12,58
MONTANTE DA DÍVIDA FUNDADA	80.948,27	21.005.668,30	2.083.982,13	719.949,36	16.681.662,78	0,00	167.925.942,01
- PERCENTUAL EM RELAÇÃO À R.C.L.	1,47	42,86	22,94	9,02	24,50	0,00	14,63
RESTOS A PAGAR EM 31/12	0,00	3.619.755,36	44.689,84	80.656,47	1.918.736,07	63.967.802,92	134.236.448,15
SALDO DE CAIXA E BANCOS	390.883,42	4.982.229,01	506.149,98	523.549,02	57.931.132,21	136.241.655,33	363.836.467,74
TOTAL DA DÍVIDA ATIVA	190.911,63	12.945.362,69	976.872,84	173.740,28	19.841.206,11	237.692.976,00	762.528.470,42
VR. DA DÍVIDA ATIVA RECEBIDA NO EXERCÍCIO	26.120,75	1.082.091,21	106.914,88	14.370,06	883.182,73	31.251.539,73	68.404.088,68
VR. DA DÍVIDA ATIVA INSCRITA NO EXERCÍCIO	44.124,09	2.808.082,90	373.953,86	88.732,45	3.434.513,96	101.730.095,07	59.031.296,04
SLD. DEVEDOR DE OPER. ORÇAM. CRÉDITO	0,00	0,00	0,00	0,00	0,00	0,00	0,00
SLD. DEVEDOR DE ARO's	0,00	0,00	0,00	0,00	0,00	0,00	0,00
QUANTIDADE DE SERVIDORES EFETIVOS	0	0	143	0	1.159	0	8.162
QUANTIDADE DE SERVIDORES EM COMISSÃO	0	0	72	0	58	0	269
VR. DESPESA DE PESSOAL EM 31/12	2.521.045,75	17.949.776,52	1.509.900,35	3.762.087,64	29.136.359,48	174.303.485,71	442.195.761,86
- PERCENTUAL EM RELAÇÃO À R.C.L.	45,74	36,63	16,62	47,15	42,79	35,86	38,53
VR. DÍVIDA REF. A PRECATÓRIOS JUDICIAIS	0,00	0,00	0,00	0,00	10.461.546,56	0,00	1.133.267,32
RECEITA PROVENIENTE DE IMPOSTOS	5.002.912,05	41.016.848,77	7.531.219,32	5.687.862,27	44.307.254,60	301.431.936,26	889.344.406,23
MDE - APLIC. RECURSOS NA EDUC. INFANTIL E ENSINO FUNDAMENTAL	1.304.014,38	10.503.311,64	1.968.409,13	1.702.739,55	11.131.227,17	87.011.612,40	231.216.711,15
- PERCENTUAL EM REL. À REC. PROV. IMPOSTOS	26,07	25,61	26,14	29,94	25,12	28,87	26,00
MDE - APLIC. RECURSOS NO ENS. FUNDAMENTAL	311.241,22	5.360.453,04	934.017,39	1.017.905,43	7.330.568,87	40.209.042,57	178.894.824,17
- PERCENTUAL REL. À REC. PROV. IMPOSTOS	6,22	13,07	12,40	27,47	65,85	46,21	20,11
REMUNERAÇÃO DOS PROFIS. DO MAGISTÉRIO FUND.	55.209,62	0,00	885.751,23	0,00	2.759.346,25	30.312.531,14	62.006.180,14
- PERCENTUAL EM REL. AO FUNDEB	98,34	0,00	60,00	0,00	66,50	71,81	85,31
CONTA VINCULADA AO FUNDEB - SALDO DISPONÍVEL FINAL APURADO EM 31/12	936,35	31.614,99	57.428,58	0,00	193.824,09	204.497,58	45.219.007,04
SALDO BANCÁRIO CONCILIADO DA CONTA VINCULADA AO FUNDEB EM 31/12	936,35	31.614,99	57.428,58	0,00	193.734,09	204.416,10	5.386.688,83
VR. DA (IN) SUFICIÊNCIA FINANCEIRA DE RESTOS A PAGAR NO ENSINO	0,00	1.154.592,43	0,00	0,00	90,00	0,00	38.840.624,07
APLIC. RECURSOS EM AÇÕES E SERVIÇOS SAÚDE	922.109,98	7.294.112,39	1.581.556,05	1.428.480,50	10.095.990,43	0,00	200.973.429,79
- PERCENTUAL EM RELAÇÃO À RECEITA DE IMPOSTOS	18,43	17,78	21,00	25,11	22,79	0,00	22,60

TCESP - DADOS C/ BASE EM 31.12.2007	SAO LOURENCO DA SERRA	SAO LUIZ DO PARAITINGA	SAO MANUEL	SAO MIGUEL ARCANJO	SAO PEDRO	SAO PEDRO DO TURVO	SAO ROQUE
RECEITA PREVISTA	20.944.630,00	15.757.400,00	43.520.000,00	25.501.528,25	35.376.000,00	10.420.000,00	92.304.850,00
RECEITA ARRECADADA	19.826.066,19	16.564.456,97	43.208.433,98	28.735.557,27	39.490.319,58	10.386.941,50	98.634.862,10
RECEITA CORRENTE LÍQUIDA	18.724.016,19	15.361.179,55	42.491.764,24	28.366.715,31	37.856.020,99	8.975.966,55	102.607.119,54
DESPESA FIXADA FINAL	20.506.103,84	16.755.799,79	43.520.000,00	31.060.566,25	39.711.028,78	13.973.994,43	98.214.157,38
DESPESA REALIZADA	18.651.897,09	16.668.752,69	43.382.509,58	28.326.701,71	37.418.242,32	10.402.553,52	93.958.559,70
RESULTADO EXECUÇÃO ORÇAMENTÁRIA	1.174.169,10	-104.295,72	-174.075,60	408.855,56	2.072.077,26	-15.612,02	4.676.302,40
- PERCENTUAL EM RELAÇÃO À RECEITA ARRECADADA	5,92	-0,63	-0,40	1,42	5,25	-0,15	4,74
- PERCENTUAL EM RELAÇÃO À R.C.L.	6,27	-0,68	-0,41	1,44	5,47	-0,17	4,56
RESULTADO FINANCEIRO	1.174.169,10	342.373,74	613.859,23	26.548.636,55	-2.362.306,31	452.522,79	7.636.412,98
- PERCENTUAL EM RELAÇÃO À R.C.L.	6,27	2,23	1,44	93,59	-6,24	5,04	7,44
MONTANTE DA DÍVIDA FLUTUANTE	0,00	0,00	2.803.488,62	1.942.785,21	4.447.896,37	153.944,28	13.895.862,56
- PERCENTUAL EM RELAÇÃO À R.C.L.	0,00	0,00	6,60	6,85	11,75	1,72	13,54
MONTANTE DA DÍVIDA FUNDADA	597.099,84	165.728,08	14.547.674,83	4.322.150,37	9.617.607,21	213.130,44	1.305.774,49
- PERCENTUAL EM RELAÇÃO À R.C.L.	3,19	1,08	34,24	15,24	25,41	2,37	1,27
RESTOS A PAGAR EM 31/12	2.125.425,72	530.878,38	2.740.788,96	1.797.348,60	4.644.123,86	106.087,51	13.559.405,67
SALDO DE CAIXA E BANCOS	1.110.065,28	1.089.754,75	3.417.347,85	6.817.803,55	2.601.068,90	606.467,07	21.532.275,54
TOTAL DA DÍVIDA ATIVA	8.547.756,84	633.142,07	15.206.043,71	2.436.867,55	12.880.917,61	422.758,76	22.674.491,18
VR. DA DÍVIDA ATIVA RECEBIDA NO EXERCÍCIO	467.478,01	99.324,96	864.881,73	512.221,43	1.762.059,80	59.124,32	3.354.438,40
VR. DA DÍVIDA ATIVA INSCRITA NO EXERCÍCIO	3.090.201,04	197.979,16	6.883.221,39	1.392.767,41	2.672.769,72	97.361,99	9.305.745,81
SLD. DEVEDOR DE OPER. ORÇAM. CRÉDITO	0,00	0,00	0,00	0,00	0,00	0,00	0,00
SLD. DEVEDOR DE ARO'S	0,00	0,00	0,00	0,00	0,00	0,00	0,00
QUANTIDADE DE SERVIDORES EFETIVOS	435	352	600	636	734	204	1.431
QUANTIDADE DE SERVIDORES EM COMISSÃO	107	26	71	22	62	36	93
VR. DESPESA DE PESSOAL EM 31/12	10.475.692,04	7.616.716,08	15.297.696,11	10.703.321,23	16.724.522,52	3.669.728,27	34.771.012,62
- PERCENTUAL EM RELAÇÃO À R.C.L.	55,95	49,58	36,00	37,73	44,18	40,88	33,89
VR. DÍVIDA REF. A PRECATÓRIOS JUDICIAIS	12.354,51	0,00	3.276.568,53	0,00	0,00	113.213,74	1.289.073,97
RECEITA PROVENIENTE DE IMPOSTOS	14.624.677,00	10.345.304,33	32.072.548,81	19.889.544,25	25.976.277,32	7.888.123,83	57.321.861,94
MDE - APLIC. RECURSOS NA EDUC. INFANTIL E ENSINO FUNDAMENTAL	4.107.595,27	2.954.848,22	8.292.348,27	5.159.159,55	6.852.132,21	2.180.816,66	14.682.732,22
- PERCENTUAL EM REL. À REC. PROV. IMPOSTOS	28,09	28,56	25,85	25,94	26,38	27,65	25,61
MDE - APLIC. RECURSOS NO ENS. FUNDAMENTAL	2.703.988,31	2.449.732,87	7.254.515,31	4.753.697,19	5.002.324,16	889.823,76	9.032.950,49
- PERCENTUAL REL. À REC. PROV. IMPOSTOS	0,66	23,67	22,62	18,08	19,25	40,81	15,75
REMUNERAÇÃO DOS PROFIS. DO MAGISTÉRIO FUND.	1.981.783,58	2.289.628,41	3.679.632,64	4.038.516,64	3.147.512,95	910.809,48	13.880.874,10
- PERCENTUAL EM REL. AO FUNDEB	76,00	62,17	60,15	65,53	68,30	72,98	62,30
CONTA VINCULADA AO FUNDEB - SALDO DISPONÍVEL FINAL APURADO EM 31/12	60.639,30	4.333,11	854.934,73	643.764,79	78.961,61	38.731,50	5.658.389,46
SALDO BANCÁRIO CONCILIADO DA CONTA VINCULADA AO FUNDEB EM 31/12	0,00	4.333,11	847.912,37	643.764,79	78.961,61	38.731,50	5.658.389,46
VR. DA (IN) SUFICIÊNCIA FINANCEIRA DE RESTOS A PAGAR NO ENSINO	0,00	4.333,11	0,00	0,00	0,00	0,00	2.620.849,97
APLIC. RECURSOS EM AÇÕES E SERVIÇOS SAÚDE	3.932.619,00	2.888.816,87	8.132.909,23	3.749.179,09	4.902.404,20	1.930.346,29	12.206.243,38
- PERCENTUAL EM RELAÇÃO À RECEITA DE IMPOSTOS	26,89	27,92	25,36	18,85	18,87	24,47	21,29

TCESP - DADOS C/ BASE EM 31.12.2007	SAO SEBASTIAO	SAO SEBASTIAO DA GRAMA	SAO SIMAO	SAO VICENTE	SARAPUI	SARUTAIA	SEBASTIANOPOLIS DO SUL
RECEITA PREVISTA	274.000.000,00	10.367.500,00	19.800.000,00	285.000.000,00	8.315.000,00	6.526.000,00	5.500.000,00
RECEITA ARRECADADA	306.096.918,08	16.183.600,83	20.140.864,76	318.171.800,47	10.404.675,10	6.864.771,34	7.559.002,46
RECEITA CORRENTE LÍQUIDA	293.715.291,31	14.130.288,66	20.125.020,06	300.362.875,94	9.031.676,00	5.813.016,11	7.110.609,95
DESPESA FIXADA FINAL	273.500.000,00	12.805.003,19	19.800.000,00	318.438.475,00	8.315.000,00	6.526.000,00	5.500.000,00
DESPESA REALIZADA	245.363.958,47	13.128.690,04	20.335.336,04	317.744.549,94	9.130.927,45	5.801.037,26	6.889.656,53
RESULTADO EXECUÇÃO ORÇAMENTÁRIA	60.732.959,61	3.054.910,79	-194.471,28	427.250,53	1.273.747,65	1.063.734,08	669.345,93
- PERCENTUAL EM RELAÇÃO À RECEITA ARRECADADA	19,84	18,88	-0,97	0,13	12,24	15,50	8,85
- PERCENTUAL EM RELAÇÃO À R.C.L.	20,68	21,62	-0,97	0,14	14,10	18,30	9,41
RESULTADO FINANCEIRO	301.555.626,03	-550.334,80	-926.382,68	-1.074.432,89	465.424,78	15.633,30	23.071,25
- PERCENTUAL EM RELAÇÃO À R.C.L.	102,67	-3,89	-4,60	-0,36	5,15	0,27	0,32
MONTANTE DA DÍVIDA FLUTUANTE	26.571.460,55	1.902.277,27	2.359.210,07	17.727.065,18	705.548,68	1.451,20	295.272,12
- PERCENTUAL EM RELAÇÃO À R.C.L.	9,05	13,46	11,72	5,90	7,81	0,02	4,15
MONTANTE DA DÍVIDA FUNDADA	30.569.610,03	218.819,74	1.745.440,07	71.182.903,05	130.374,51	861.429,85	126.832,64
- PERCENTUAL EM RELAÇÃO À R.C.L.	10,41	1,55	8,67	23,70	1,44	14,82	1,78
RESTOS A PAGAR EM 31/12	13.011.197,89	612.660,36	2.229.133,23	16.677.329,55	441.898,40	282.672,14	190.710,63
SALDO DE CAIXA E BANCOS	304.428.968,05	852.485,26	725.868,73	16.652.632,29	908.943,88	92.935,76	344.737,75
TOTAL DA DÍVIDA ATIVA	82.005.844,06	958.888,83	5.755.627,30	554.292.968,54	0,00	116.834,04	104.433,21
VR. DA DÍVIDA ATIVA RECEBIDA NO EXERCÍCIO	6.178.153,95	328.161,24	424.120,58	20.556.721,11	0,00	17.593,89	6.303,44
VR. DA DÍVIDA ATIVA INSCRITA NO EXERCÍCIO	20.868.664,21	581.892,76	991.310,58	193.564.022,17	0,00	37.239,21	60.990,49
SLD. DEVEDOR DE OPER. ORÇAM. CRÉDITO	0,00	0,00	0,00	0,00	0,00	0,00	0,00
SLD. DEVEDOR DE ARO'S	0,00	0,00	0,00	0,00	0,00	0,00	0,00
QUANTIDADE DE SERVIDORES EFETIVOS	2.466	0	483	3.558	279	0	0
QUANTIDADE DE SERVIDORES EM COMISSÃO	168	0	48	533	21	0	0
VR. DESPESA DE PESSOAL EM 31/12	100.378.350,52	5.128.575,04	8.180.554,28	51.794.693,48	4.183.242,92	2.516.587,56	2.818.171,85
- PERCENTUAL EM RELAÇÃO À R.C.L.	34,18	36,29	40,65	17,24	46,32	43,29	39,63
VR. DÍVIDA REF. A PRECATÓRIOS JUDICIAIS	721.626,70	0,00	0,00	34.987.750,77	0,00	0,00	0,00
RECEITA PROVENIENTE DE IMPOSTOS	150.858.531,98	10.379.567,40	15.776.196,73	176.885.236,21	7.505.873,90	5.157.420,71	7.289.341,57
MDE - APLIC. RECURSOS NA EDUC. INFANTIL E ENSINO FUNDAMENTAL	48.227.172,11	2.842.963,51	4.006.845,57	49.877.074,69	2.240.503,36	1.413.047,89	1.960.996,93
- PERCENTUAL EM REL. À REC. PROV. IMPOSTOS	31,97	27,39	25,40	28,20	29,85	27,40	26,90
MDE - APLIC. RECURSOS NO ENS. FUNDAMENTAL	27.974.533,70	2.664.715,49	1.278.548,73	43.505.173,31	1,00	1.255.697,48	1.650.579,91
- PERCENTUAL REL. À REC. PROV. IMPOSTOS	16,87	25,67	45,89	24,59	1,00	24,34	22,64
REMUNERAÇÃO DOS PROFIS. DO MAGISTÉRIO FUND.	20.341.383,81	1.157.913,30	827.071,75	51.794.693,48	0,00	463.198,00	245.516,64
- PERCENTUAL EM REL. AO FUNDEB	90,46	60,02	60,24	75,00	0,00	67,06	65,50
CONTA VINCULADA AO FUNDEB - SALDO DISPONÍVEL FINAL APURADO EM 31/12	2.789.220,29	167.502,75	20.874,47	118,69	0,00	0,00	6.738,81
SALDO BANCÁRIO CONCILIADO DA CONTA VINCULADA AO FUNDEB EM 31/12	2.789.220,29	234.489,23	20.874,47	118,69	0,00	0,00	6.738,81
VR. DA (IN) SUFICIÊNCIA FINANCEIRA DE RESTOS A PAGAR NO ENSINO	0,00	0,00	133.714,14	4.034.464,23	0,00	0,00	0,00
APLIC. RECURSOS EM AÇÕES E SERVIÇOS SAÚDE	45.294.724,63	1.624.874,89	3.611.251,74	57.548.413,89	0,00	1.211.845,96	1.354.148,29
- PERCENTUAL EM RELAÇÃO À RECEITA DE IMPOSTOS	30,02	15,65	22,89	32,53	0,00	23,50	18,58

TCESP - DADOS C/ BASE EM 31.12.2007	SERRA AZUL	SERRA NEGRA	SERRANA	SERTAOZINHO	SETE BARRAS	SEVERÍNIA	SILVEIRAS
RECEITA PREVISTA	9.508.840,00	31.157.315,00	43.945.939,19	158.100.000,00	13.713.703,04	22.221.000,00	8.517.811,00
RECEITA ARRECADADA	10.013.693,64	32.116.230,79	50.973.524,05	167.577.631,45	15.590.336,34	21.181.998,75	8.916.785,30
RECEITA CORRENTE LÍQUIDA	10.036.581,49	30.712.697,40	49.572.524,05	152.206.066,57	15.226.257,06	20.037.866,71	8.675.093,15
DESPESA FIXADA FINAL	9.772.016,98	31.157.315,00	43.945.939,19	158.100.000,00	13.713.703,04	22.289.250,00	8.517.811,00
DESPESA REALIZADA	9.989.953,08	30.735.334,27	46.008.612,84	153.459.498,92	15.526.779,58	20.385.409,14	8.769.465,07
RESULTADO EXECUÇÃO ORÇAMENTÁRIA	23.740,56	1.380.896,52	4.964.911,21	14.118.132,53	63.556,76	796.589,61	147.320,23
- PERCENTUAL EM RELAÇÃO À RECEITA ARRECADADA	0,24	4,30	9,74	8,42	0,41	3,76	1,65
- PERCENTUAL EM RELAÇÃO À R.C.L.	0,24	4,50	10,02	9,28	0,42	3,98	1,70
RESULTADO FINANCEIRO	626.221,30	-2.730.185,35	11.982.841,69	3.598.658,98	-834.960,00	4.061.964,39	366.191,66
- PERCENTUAL EM RELAÇÃO À R.C.L.	6,24	-8,89	24,17	2,36	-5,48	20,27	4,22
MONTANTE DA DÍVIDA FLUTUANTE	528.405,93	0,00	8.013.578,59	0,00	1.044.615,69	1.468.670,62	45.517,77
- PERCENTUAL EM RELAÇÃO À R.C.L.	5,26	0,00	16,17	0,00	6,86	7,33	0,52
MONTANTE DA DÍVIDA FUNDADA	4.440.168,82	0,00	44.795.722,10	7.279.462,09	281.092,60	1.052.913,88	282.688,39
- PERCENTUAL EM RELAÇÃO À R.C.L.	44,24	0,00	90,36	4,78	1,85	5,25	3,26
RESTOS A PAGAR EM 31/12	472.327,50	4.720.641,72	7.634.082,72	16.114.250,34	955.140,99	985.539,23	15.586,57
SALDO DE CAIXA E BANCOS	1.145.489,88	4.797.135,68	5.828.501,05	43.767.653,37	120.180,99	5.275.544,13	381.778,23
TOTAL DA DÍVIDA ATIVA	905.256,86	0,00	13.018.098,15	23.259.303,72	551.731,31	2.010.872,82	249.601,65
VR. DA DÍVIDA ATIVA RECEBIDA NO EXERCÍCIO	126.434,59	0,00	770.857,04	4.941.094,33	73.789,89	204.265,25	31.556,66
VR. DA DÍVIDA ATIVA INSCRITA NO EXERCÍCIO	222.563,90	0,00	4.339.249,19	6.414.905,44	102.872,53	1.050.927,84	67.095,58
SLD. DEVEDOR DE OPER. ORÇAM. CRÉDITO	0,00	0,00	0,00	0,00	0,00	0,00	0,00
SLD. DEVEDOR DE ARO'S	0,00	0,00	0,00	0,00	0,00	0,00	0,00
QUANTIDADE DE SERVIDORES EFETIVOS	0	619	984	1.600	273	475	0
QUANTIDADE DE SERVIDORES EM COMISSÃO	0	121	71	99	45	35	0
VR. DESPESA DE PESSOAL EM 31/12	4.663.696,56	12.546.503,71	21.905.482,75	66.380.064,75	7.312.748,89	8.593.239,91	3.117.985,86
- PERCENTUAL EM RELAÇÃO À R.C.L.	46,47	40,85	44,19	43,61	48,03	42,89	35,94
VR. DÍVIDA REF. A PRECATÓRIOS JUDICIAIS	2.405.821,90	0,00	13.605.883,25	2.150.549,17	9.815,58	127.447,75	271.915,35
RECEITA PROVENIENTE DE IMPOSTOS	7.409.816,08	24.135.814,63	29.818.988,93	102.904.494,22	10.711.936,45	11.898.144,42	6.925.144,85
MDE - APLIC. RECURSOS NA EDUC. INFANTIL E ENSINO FUNDAMENTAL	1.941.416,03	6.502.168,73	8.007.320,95	26.449.997,95	3.523.429,11	3.121.260,96	2.724.989,27
- PERCENTUAL EM REL. À REC. PROV. IMPOSTOS	26,20	26,94	26,85	25,70	32,89	26,23	39,35
MDE - APLIC. RECURSOS NO ENS. FUNDAMENTAL	1.941.416,03	2.814.897,99	4.960.967,23	18.681.789,02	294.316,17	1.620.842,60	2.105.532,63
- PERCENTUAL REL. À REC. PROV. IMPOSTOS	96,00	11,39	16,63	16,70	27,00	74,78	30,00
REMUNERAÇÃO DOS PROFIS. DO MAGISTÉRIO FUND.	1.087.342,62	698.065,70	6.451.718,14	141.158.890,64	1.742.103,78	2.908.016,98	872.215,67
- PERCENTUAL EM REL. AO FUNDEB	60,00	100,00	68,31	69,00	62,50	0,00	67,00
CONTA VINCULADA AO FUNDEB - SALDO DISPONÍVEL FINAL APURADO EM 31/12	575.130,79	0,00	974.458,04	1.344.502,46	9.182,32	42.230,86	61,57
SALDO BANCÁRIO CONCILIADO DA CONTA VINCULADA AO FUNDEB EM 31/12	575.130,79	0,00	1.085.353,12	1.344.502,46	9.182,32	52.695,09	61,57
VR. DA (IN) SUFICIÊNCIA FINANCEIRA DE RESTOS A PAGAR NO ENSINO	0,00	0,00	0,00	0,00	29.697,29	0,00	0,00
APLIC. RECURSOS EM AÇÕES E SERVIÇOS SAÚDE	1.620.961,97	0,00	9.508.701,20	21.415.724,22	2.332.295,22	3.145.624,50	1.251.528,15
- PERCENTUAL EM RELAÇÃO À RECEITA DE IMPOSTOS	21,88	0,00	31,89	20,81	21,77	26,44	18,07

TCESP - DADOS C/ BASE EM 31.12.2007	SOCORRO	SOROCABA	SUD MENUCCI	SUMARE	SUZANAPOLIS	SUZANO	TABAPUA
RECEITA PREVISTA	36.548.960,00	873.943.889,00	14.193.833,00	252.000.000,00	8.400.000,00	310.729.659,00	14.200.000,00
RECEITA ARRECADADA	31.618.236,99	751.534.481,81	13.873.569,30	249.175.538,80	9.221.010,46	268.883.611,66	14.858.444,80
RECEITA CORRENTE LÍQUIDA	30.426.628,08	651.894.882,35	13.691.069,30	248.022.110,44	8.677.930,28	270.186.916,45	14.211.334,37
DESPESA FIXADA FINAL	32.058.181,64	873.941.728,88	14.193.833,00	302.871.895,49	9.058.000,00	310.729.659,00	16.659.700,00
DESPESA REALIZADA	31.313.568,06	637.314.594,46	13.673.615,88	277.237.256,62	8.010.869,78	288.206.972,51	15.222.639,97
RESULTADO EXECUÇÃO ORÇAMENTÁRIA	304.668,93	114.219.887,35	199.953,42	-28.061.717,82	1.210.140,68	-19.323.360,85	-364.195,17
- PERCENTUAL EM RELAÇÃO À RECEITA ARRECADADA	0,96	15,20	1,44	-11,26	13,12	-7,19	-2,45
- PERCENTUAL EM RELAÇÃO À R.C.L.	1,00	17,52	1,46	-11,31	13,95	-7,15	-2,56
RESULTADO FINANCEIRO	12.079.793,82	20.792.279,31	63.237,39	-36.721.997,82	3.300.496,76	-606.158,28	688.551,59
- PERCENTUAL EM RELAÇÃO À R.C.L.	39,70	3,19	0,46	-14,81	38,03	-0,22	4,85
MONTANTE DA DÍVIDA FLUTUANTE	1.965.592,08	56.825.313,11	294.976,92	76.652.471,70	505.084,20	52.877.363,48	594.578,71
- PERCENTUAL EM RELAÇÃO À R.C.L.	6,46	8,72	2,15	30,91	5,82	19,57	4,18
MONTANTE DA DÍVIDA FUNDADA	4.525.648,40	113.702.269,18	1.155.451,06	163.543.385,41	0,00	112.263.213,96	221.397,14
- PERCENTUAL EM RELAÇÃO À R.C.L.	14,87	17,44	8,44	65,94	0,00	41,55	1,56
RESTOS A PAGAR EM 31/12	1.896.494,79	52.309.961,04	193.468,06	73.258.273,00	385.455,00	47.908.955,95	594.578,71
SALDO DE CAIXA E BANCOS	1.303.115,71	75.413.136,13	344.044,35	6.494.408,39	3.703.184,24	30.438.253,19	1.304.777,26
TOTAL DA DÍVIDA ATIVA	4.452.117,17	250.053.780,11	424.337,89	124.264.965,18	218.974,20	71.391.128,75	912.574,37
VR. DA DÍVIDA ATIVA RECEBIDA NO EXERCÍCIO	0,00	14.329.745,73	79.839,46	8.771.110,18	58.764,34	6.971.089,32	288.254,68
VR. DA DÍVIDA ATIVA INSCRITA NO EXERCÍCIO	251.634,13	152.877.382,65	116.584,09	15.249.462,51	90.297,83	16.616.658,23	378.446,85
SLD. DEVEDOR DE OPER. ORÇAM. CRÉDITO	0,00	0,00	0,00	0,00	0,00	0,00	0,00
SLD. DEVEDOR DE ARO'S	0,00	0,00	0,00	0,00	0,00	0,00	0,00
QUANTIDADE DE SERVIDORES EFETIVOS	0	5.522	242	2.735	0	2.657	286
QUANTIDADE DE SERVIDORES EM COMISSÃO	0	148	25	826	0	198	67
VR. DESPESA DE PESSOAL EM 31/12	14.122.662,57	38.014.070,89	6.535.020,86	130.522.284,05	2.755.833,40	121.242.120,67	7.183.676,34
- PERCENTUAL EM RELAÇÃO À R.C.L.	46,42	5,83	47,73	52,63	31,76	44,87	50,55
VR. DÍVIDA REF. A PRECATÓRIOS JUDICIAIS	0,00	6.917.468,44	0,00	35.972.674,39	0,00	0,00	7.694,61
RECEITA PROVENIENTE DE IMPOSTOS	23.151.445,73	482.230.238,95	11.908.705,49	193.358.201,98	6.857.986,41	215.720.783,76	11.166.486,39
MDE - APLIC. RECURSOS NA EDUC. INFANTIL E ENSINO FUNDAMENTAL	6.933.728,14	125.182.413,92	3.389.724,29	52.560.533,23	2.070.030,57	63.212.384,04	2.809.646,21
- PERCENTUAL EM REL. À REC. PROV. IMPOSTOS	29,95	25,96	28,46	27,18	30,18	29,30	25,16
MDE - APLIC. RECURSOS NO ENS. FUNDAMENTAL	4.656.353,25	44.605.001,69	965.813,88	16.990.836,13	733.822,75	27.746.934,91	2.096.197,84
- PERCENTUAL REL. À REC. PROV. IMPOSTOS	20,11	15,00	11,29	32,33	10,73	12,65	18,77
REMUNERAÇÃO DOS PROFIS. DO MAGISTÉRIO FUND.	2.927.196,40	38.014.070,88	989.980,62	19.125.440,56	36.004,88	21.594.345,39	1.498.427,12
- PERCENTUAL EM REL. AO FUNDEB	80,40	71,32	69,40	0,00	41,52	0,00	71,90
CONTA VINCULADA AO FUNDEB - SALDO DISPONÍVEL FINAL APURADO EM 31/12	13.666,10	0,00	65.367,01	551.877,38	12.186,61	199.131,63	0,00
SALDO BANCÁRIO CONCILIADO DA CONTA VINCULADA AO FUNDEB EM 31/12	15.415,35	0,00	90.405,97	551.877,38	12.186,61	207.362,61	0,00
VR. DA (IN) SUFICIÊNCIA FINANCEIRA DE RESTOS A PAGAR NO ENSINO	166.074,72	0,00	26.852,00	0,00	0,00	0,00	0,00
APLIC. RECURSOS EM AÇÕES E SERVIÇOS SAÚDE	4.810.873,34	189.896.101,31	2.800.237,05	40.083.423,42	1.716.872,88	42.485.787,52	2.485.618,35
- PERCENTUAL EM RELAÇÃO À RECEITA DE IMPOSTOS	20,78	39,38	23,51	20,73	25,03	19,69	22,26

TCESP - DADOS C/ BASE EM 31.12.2007	TABATINGA	TABOAO DA SERRA	TACIBA	TAGUAI	TAIACU	TAIUVA	TAMBAU
RECEITA PREVISTA	14.000.000,00	279.795.133,13	14.000.000,00	8.597.472,00	8.367.250,00	7.316.000,00	26.000.000,00
RECEITA ARRECADADA	17.097.322,70	282.253.871,91	15.052.045,96	9.504.074,20	9.533.755,96	8.627.441,56	30.503.109,33
RECEITA CORRENTE LÍQUIDA	16.255.239,41	271.138.146,97	14.871.477,99	8.980.627,73	8.049.928,43	8.418.922,47	28.333.585,98
DESPESA FIXADA FINAL	20.681.148,65	264.463.462,61	14.000.000,00	9.938.472,00	8.367.250,00	8.865.860,00	29.760.250,00
DESPESA REALIZADA	18.598.881,38	255.118.318,11	13.974.393,13	9.420.104,33	7.996.138,07	8.750.324,50	27.705.554,66
RESULTADO EXECUÇÃO ORÇAMENTÁRIA	-1.501.558,68	27.135.553,80	1.077.652,83	83.969,87	1.537.617,89	-122.882,94	2.797.554,67
- PERCENTUAL EM RELAÇÃO À RECEITA ARRECADADA	-8,78	9,61	7,16	0,88	16,13	-1,42	9,17
- PERCENTUAL EM RELAÇÃO À R.C.L.	-9,24	10,01	7,25	0,94	19,10	-1,46	9,87
RESULTADO FINANCEIRO	-102.228,79	-26.090.897,26	209.591,35	408.035,25	2.038.361,99	116.330,49	11.990.338,50
- PERCENTUAL EM RELAÇÃO À R.C.L.	-0,63	-9,62	1,41	4,54	25,32	1,38	42,32
MONTANTE DA DÍVIDA FLUTUANTE	2.036.914,67	35.055.600,82	0,00	0,00	115.435,49	241.053,11	4.383.974,88
- PERCENTUAL EM RELAÇÃO À R.C.L.	12,53	12,93	0,00	0,00	1,43	2,86	15,47
MONTANTE DA DÍVIDA FUNDADA	824.657,79	40.698.687,39	1.158.480,66	14.574,88	2.751.795,75	1.212.685,16	11.219.438,16
- PERCENTUAL EM RELAÇÃO À R.C.L.	5,07	15,01	7,79	0,16	34,18	14,40	39,60
RESTOS A PAGAR EM 31/12	1.998.599,55	35.055.600,82	55.519,57	0,01	411.883,72	150.954,86	4.449.600,65
SALDO DE CAIXA E BANCOS	1.921.557,58	12.330.932,10	303.931,81	406.622,20	6.585.433,91	354.637,90	16.304.685,20
TOTAL DA DÍVIDA ATIVA	0,00	69.159.734,30	523.195,56	456.223,82	1.616.884,29	423.681,93	5.861.993,11
VR. DA DÍVIDA ATIVA RECEBIDA NO EXERCÍCIO	0,00	6.334.077,46	11.094,72	67.701,96	108.894,04	113.072,87	625.850,05
VR. DA DÍVIDA ATIVA INSCRITA NO EXERCÍCIO	0,00	73.991.108,06	22.911,55	135.987,06	248.730,00	159.217,32	1.225.868,67
SLD. DEVEDOR DE OPER. ORÇAM. CRÉDITO	0,00	0,00	0,00	0,00	0,00	0,00	0,00
SLD. DEVEDOR DE ARO's	0,00	0,00	0,00	0,00	0,00	0,00	0,00
QUANTIDADE DE SERVIDORES EFETIVOS	381	3.842	359	184	0	211	680
QUANTIDADE DE SERVIDORES EM COMISSÃO	30	919	33	30	0	18	8
VR. DESPESA DE PESSOAL EM 31/12	7.430.599,44	120.210.873,95	6.647.281,54	4.002.099,60	3.014.494,47	3.428.063,21	12.152.190,68
- PERCENTUAL EM RELAÇÃO À R.C.L.	45,71	44,34	44,70	44,56	37,45	40,72	42,89
VR. DÍVIDA REF. A PRECATÓRIOS JUDICIAIS	0,00	0,00	0,00	0,00	0,00	605.479,84	795.738,42
RECEITA PROVENIENTE DE IMPOSTOS	11.471.714,02	234.630.712,25	13.340.685,55	6.972.446,69	5.773.730,77	6.854.043,72	21.205.647,13
MDE - APLIC. RECURSOS NA EDUC. INFANTIL E ENSINO FUNDAMENTAL	3.377.676,48	47.947.383,17	3.997.331,89	1.918.374,55	1.450.779,08	1.775.302,54	6.031.151,66
- PERCENTUAL EM REL. À REC. PROV. IMPOSTOS	29,44	20,44	29,96	27,51	25,13	25,90	28,44
MDE - APLIC. RECURSOS NO ENS. FUNDAMENTAL	2.801.347,84	31.159.365,50	1.081.899,08	1.410.106,06	1.042.788,52	1.599.454,58	4.505.350,82
- PERCENTUAL REL. À REC. PROV. IMPOSTOS	82,94	18,27	51,90	20,22	71,86	23,34	74,71
REMUNERAÇÃO DOS PROFIS. DO MAGISTÉRIO FUND.	1.570.772,93	24.966.785,44	738.131,46	1.035.034,97	694.092,87	473.479,85	1.262.210,81
- PERCENTUAL EM REL. AO FUNDEB	66,32	60,00	73,29	0,00	64,00	0,00	74,70
CONTA VINCULADA AO FUNDEB - SALDO DISPONÍVEL FINAL APURADO EM 31/12	0,00	2.356.636,22	0,00	269,95	1.304,53	0,00	266.147,41
SALDO BANCÁRIO CONCILIADO DA CONTA VINCULADA AO FUNDEB EM 31/12	0,00	2.356.636,22	0,00	269,65	1.304,53	95,55	330.437,31
VR. DA (IN) SUFICIÊNCIA FINANCEIRA DE RESTOS A PAGAR NO ENSINO	0,00	0,00	0,00	269,65	424,79	0,00	0,00
APLIC. RECURSOS EM AÇÕES E SERVIÇOS SAÚDE	2.808.884,65	48.896.286,48	0,00	1.599.980,07	1.445.296,38	1.551.407,75	4.050.202,22
- PERCENTUAL EM RELAÇÃO À RECEITA DE IMPOSTOS	24,49	20,84	0,00	22,95	25,03	22,63	19,10

TCESP - DADOS C/ BASE EM 31.12.2007	TANABI	TAPIRAI	TAPIRATIBA	TAQUARAL	TAQUARITINGA	TAQUARITUBA	TAQUARIVAI
RECEITA PREVISTA	27.790.000,00	11.800.000,00	17.680.000,00	4.763.065,00	56.309.786,00	20.424.700,00	7.800.000,00
RECEITA ARRECADADA	29.294.005,40	12.702.133,72	16.707.218,88	6.816.541,14	76.417.293,15	24.914.838,11	9.510.592,97
RECEITA CORRENTE LÍQUIDA	27.368.552,75	12.146.409,63	15.558.568,05	6.990.092,27	64.399.866,02	23.798.049,07	8.710.152,81
DESPESA FIXADA FINAL	29.522.311,58	13.947.220,00	17.980.000,00	6.472.646,49	56.309.786,00	25.139.500,00	11.876.579,88
DESPESA REALIZADA	29.522.311,58	12.322.349,57	17.050.409,59	6.208.666,02	69.634.147,42	24.681.751,29	9.642.347,19
RESULTADO EXECUÇÃO ORÇAMENTÁRIA	-228.306,18	379.784,15	-343.190,71	607.875,12	6.783.145,73	233.086,82	-131.754,22
- PERCENTUAL EM RELAÇÃO À RECEITA ARRECADADA	-0,78	2,99	-2,05	8,92	8,88	0,94	-1,39
- PERCENTUAL EM RELAÇÃO À R.C.L.	-0,83	3,13	-2,21	8,70	10,53	0,98	-1,51
RESULTADO FINANCEIRO	12.017.806,54	1.247.050,40	-453.454,11	780.131,29	2.083.505,08	-658.955,23	2.144.063,32
- PERCENTUAL EM RELAÇÃO À R.C.L.	43,91	10,27	-2,91	11,16	3,24	-2,77	24,62
MONTANTE DA DÍVIDA FLUTUANTE	2.757.362,87	1.475.520,37	595.782,52	0,00	4.709.246,67	964.706,79	1.506.870,71
- PERCENTUAL EM RELAÇÃO À R.C.L.	10,07	12,15	3,83	0,00	7,31	4,05	17,30
MONTANTE DA DÍVIDA FUNDADA	352.717,40	2.303.991,74	7.336.665,16	0,00	90.250.946,17	0,00	1.320.466,38
- PERCENTUAL EM RELAÇÃO À R.C.L.	1,29	18,97	47,16	0,00	140,14	0,00	15,16
RESTOS A PAGAR EM 31/12	2.435.554,68	1.436.931,43	72.968,37	0,00	3.321.035,90	718.142,08	1.506.870,81
SALDO DE CAIXA E BANCOS	2.330.116,22	2.718.593,06	488.428,84	1.316.303,59	6.210.153,76	2.223.899,59	531.283,28
TOTAL DA DÍVIDA ATIVA	4.313.733,79	1.936.641,07	1.793.703,76	0,00	7.216.172,91	0,00	110.400,09
VR. DA DÍVIDA ATIVA RECEBIDA NO EXERCÍCIO	693.069,35	110.036,79	279.474,71	0,00	1.060.439,10	0,00	14.782,41
VR. DA DÍVIDA ATIVA INSCRITA NO EXERCÍCIO	1.824.676,76	470.346,81	1.149.849,00	0,00	2.645.325,30	0,00	27.249,35
SLD. DEVEDOR DE OPER. ORÇAM. CRÉDITO	0,00	0,00	0,00	0,00	0,00	0,00	0,00
SLD. DEVEDOR DE ARO's	0,00	0,00	0,00	0,00	0,00	0,00	0,00
QUANTIDADE DE SERVIDORES EFETIVOS	0	248	0	0	1.283	0	206
QUANTIDADE DE SERVIDORES EM COMISSÃO	0	34	0	0	62	0	60
VR. DESPESA DE PESSOAL EM 31/12	10.408.823,82	4.662.410,11	2.590.051,28	2.106.680,72	28.945.905,10	8.317.364,70	3.976.431,35
- PERCENTUAL EM RELAÇÃO À R.C.L.	38,03	38,39	16,65	30,14	44,95	34,95	45,65
VR. DÍVIDA REF. A PRECATÓRIOS JUDICIAIS	0,00	0,00	178.196,52	0,00	4.285.351,76	0,00	289.223,16
RECEITA PROVENIENTE DE IMPOSTOS	20.764.778,89	9.212.456,71	11.019.636,09	5.521.998,50	37.972.720,15	17.850.665,81	6.248.696,26
MDE - APLIC. RECURSOS NA EDUC. INFANTIL E ENSINO FUNDAMENTAL	5.396.766,03	2.571.393,18	3.396.075,00	1.436.632,40	10.360.179,64	4.670.922,15	1.731.754,58
- PERCENTUAL EM REL. À REC. PROV. IMPOSTOS	25,99	27,91	30,82	26,02	27,28	26,17	27,71
MDE - APLIC. RECURSOS NO ENS. FUNDAMENTAL	3.731.598,89	2.082.943,02	2.839.184,63	457.275,02	4.058.456,08	3.450.157,70	1.709.592,60
- PERCENTUAL REL. À REC. PROV. IMPOSTOS	17,97	22,61	25,76	8,28	10,69	19,33	27,36
REMUNERAÇÃO DOS PROFIS. DO MAGISTÉRIO FUND.	1.802.076,34	1.126.021,13	1.626.293,30	0,00	5.364.885,50	2.110.744,08	1.316.660,23
- PERCENTUAL EM REL. AO FUNDEB	62,70	64,11	69,90	0,00	66,70	68,87	60,06
CONTA VINCULADA AO FUNDEB - SALDO DISPONÍVEL FINAL APURADO EM 31/12	137.457,61	49.331,98	31.597,56	0,00	627.956,96	152.354,46	63.210,88
SALDO BANCÁRIO CONCILIADO DA CONTA VINCULADA AO FUNDEB EM 31/12	137.457,61	49.331,98	31.115,50	0,00	678.349,59	152.354,46	63.210,88
VR. DA (IN) SUFICIÊNCIA FINANCEIRA DE RESTOS A PAGAR NO ENSINO	87.544,62	49.331,98	31.617,19	0,00	202.183,69	0,00	139.475,25
APLIC. RECURSOS EM AÇÕES E SERVIÇOS SAÚDE	5.987.319,17	2.103.666,56	2.406.431,55	0,00	10.064.058,21	5.261.847,45	1.379.332,77
- PERCENTUAL EM RELAÇÃO À RECEITA DE IMPOSTOS	28,83	22,84	21,84	0,00	26,50	29,48	22,07



TCESP - DADOS C/ BASE EM 31.12.2007	TARABAI	TARUMA	TATUI	TAUBATE	TEJUPA	TEODORO SAMPAIO	TERRA ROXA
RECEITA PREVISTA	7.260.000,00	20.146.551,84	97.587.556,00	373.166.810,00	11.052.200,00	20.320.000,00	9.400.000,00
RECEITA ARRECADADA	9.250.528,67	25.681.175,16	103.251.293,68	366.706.721,80	7.672.429,83	29.648.746,31	12.537.058,62
RECEITA CORRENTE LÍQUIDA	8.698.771,41	21.902.088,54	103.600.452,72	367.662.649,83	7.464.632,32	27.263.324,47	13.693.514,53
DESPESA FIXADA FINAL	7.260.000,00	20.146.551,84	107.068.262,49	346.674.749,86	11.072.200,00	27.293.871,96	11.489.247,78
DESPESA REALIZADA	9.507.829,69	21.702.369,38	99.334.374,43	346.674.749,86	7.887.856,30	27.025.601,67	13.693.514,53
RESULTADO EXECUÇÃO ORÇAMENTÁRIA	-257.301,02	3.978.805,78	3.916.919,25	20.031.971,94	-215.426,47	2.623.144,64	-1.156.455,91
- PERCENTUAL EM RELAÇÃO À RECEITA ARRECADADA	-2,78	15,49	3,79	5,46	-2,81	8,85	-9,22
- PERCENTUAL EM RELAÇÃO À R.C.L.	-2,96	18,17	3,78	5,45	-2,89	9,62	-8,45
RESULTADO FINANCEIRO	526.972,09	2.507.929,59	-6.999.514,90	4.030.486,89	479.780,87	1.413.783,71	2.936.000,73
- PERCENTUAL EM RELAÇÃO À R.C.L.	6,06	11,45	-6,76	1,10	6,43	5,19	21,44
MONTANTE DA DÍVIDA FLUTUANTE	85.130,15	1.993.286,98	15.516.912,95	45.915.456,80	891,78	1.485.632,98	452.649,10
- PERCENTUAL EM RELAÇÃO À R.C.L.	0,98	9,10	14,98	12,49	0,01	5,45	3,31
MONTANTE DA DÍVIDA FUNDADA	863.316,58	2.657.730,87	13.125.833,76	6.627.936,22	42.647,86	19.184.757,12	1.143.658,52
- PERCENTUAL EM RELAÇÃO À R.C.L.	9,92	12,13	12,67	1,80	0,57	70,37	8,35
RESTOS A PAGAR EM 31/12	47.625,88	1.931.097,61	14.963.676,99	21.313.937,13	1,00	1.148.611,52	452.649,10
SALDO DE CAIXA E BANCOS	611.932,95	11.233.107,09	5.316.379,53	49.955.782,93	546.427,53	2.899.416,69	841.042,46
TOTAL DA DÍVIDA ATIVA	834.538,25	2.305.573,18	27.655.906,23	99.774.437,61	67.731,79	3.871.634,12	1.281.731,65
VR. DA DÍVIDA ATIVA RECEBIDA NO EXERCÍCIO	61.278,89	355.894,38	3.620.449,79	7.776.521,17	16.946,12	234.176,80	0,00
VR. DA DÍVIDA ATIVA INSCRITA NO EXERCÍCIO	168.464,25	459.124,03	7.315.901,85	60.458.684,05	24.639,06	533.695,66	0,00
SLD. DEVEDOR DE OPER. ORÇAM. CRÉDITO	0,00	0,00	0,00	0,00	0,00	0,00	0,00
SLD. DEVEDOR DE ARO'S	0,00	0,00	0,00	0,00	0,00	0,00	0,00
QUANTIDADE DE SERVIDORES EFETIVOS	0	328	2.278	2.841	0	308	352
QUANTIDADE DE SERVIDORES EM COMISSÃO	0	29	107	39	0	70	15
VR. DESPESA DE PESSOAL EM 31/12	3.941.751,27	8.163.696,05	46.458.856,28	181.294.682,81	3.536.440,08	9.485.613,99	4.990.599,70
- PERCENTUAL EM RELAÇÃO À R.C.L.	45,31	37,27	44,84	49,31	47,38	34,79	36,44
VR. DÍVIDA REF. A PRECATÓRIOS JUDICIAIS	0,00	0,00	0,00	9.821.152,78	0,00	0,00	0,00
RECEITA PROVENIENTE DE IMPOSTOS	6.067.001,34	16.233.097,28	71.644.606,13	262.260.550,69	5.242.484,49	20.094.382,32	7.983.280,94
MDE - APLIC. RECURSOS NA EDUC. INFANTIL E ENSINO FUNDAMENTAL	1.879.503,25	4.642.667,89	20.951.405,36	68.431.657,12	1.609.834,64	5.495.222,54	2.144.900,75
- PERCENTUAL EM REL. À REC. PROV. IMPOSTOS	30,98	28,60	29,24	26,09	30,71	27,35	26,87
MDE - APLIC. RECURSOS NO ENS. FUNDAMENTAL	1.395.296,28	3.847.823,75	10.576.357,94	35.310.685,12	1.101.202,30	4.040.653,96	646.749,84
- PERCENTUAL REL. À REC. PROV. IMPOSTOS	25,75	23,70	14,76	13,46	17,21	20,11	31,34
REMUNERAÇÃO DOS PROFIS. DO MAGISTÉRIO FUND.	1.527.719,24	1.782.196,31	8.272.639,57	45.203.070,03	798.944,00	728.978,98	0,00
- PERCENTUAL EM REL. AO FUNDEB	68,67	64,47	49,90	66,68	59,93	80,20	0,00
CONTA VINCULADA AO FUNDEB - SALDO DISPONÍVEL FINAL APURADO EM 31/12	37.170,73	492.235,35	1.273.840,41	6.815.547,16	1.101,27	257.752,78	8,39
SALDO BANCÁRIO CONCILIADO DA CONTA VINCULADA AO FUNDEB EM 31/12	37.170,73	0,00	1.273.840,41	6.815.547,16	1.101,27	262.068,00	2.910,35
VR. DA (IN) SUFICIÊNCIA FINANCEIRA DE RESTOS A PAGAR NO ENSINO	0,00	0,00	305.412,43	0,00	0,00	0,00	0,00
APLIC. RECURSOS EM AÇÕES E SERVIÇOS SAÚDE	1.106.096,33	5.259.887,45	18.294.955,04	57.917.127,94	1.064.363,21	3.472.962,30	0,00
- PERCENTUAL EM RELAÇÃO À RECEITA DE IMPOSTOS	18,23	32,40	25,54	22,08	20,30	17,28	0,00

TCESP - DADOS C/ BASE EM 31.12.2007	TIETE	TIMBURI	TORRE DE PEDRA	TORRINHA	TRABIJU	TREMEMBE	TRES FRONTEIRAS
RECEITA PREVISTA	45.900.000,00	6.502.300,00	4.000.000,00	7.697.604,00	4.690.000,00	46.988.000,00	6.950.000,00
RECEITA ARRECADADA	43.833.706,98	6.209.447,42	4.767.347,39	9.964.532,67	5.236.673,32	42.440.616,74	8.274.430,43
RECEITA CORRENTE LÍQUIDA	42.909.149,70	6.620.397,95	4.968.087,07	9.935.573,46	5.303.062,49	39.751.450,02	7.642.937,38
DESPESA FIXADA FINAL	48.093.606,33	6.502.300,00	4.000.000,00	9.580.575,53	5.357.227,63	46.988.000,00	6.950.000,00
DESPESA REALIZADA	43.753.838,18	6.105.831,76	4.636.719,34	8.944.080,96	5.357.227,63	47.746.359,86	7.363.406,84
RESULTADO EXECUÇÃO ORÇAMENTÁRIA	79.868,80	103.615,66	130.628,05	1.020.451,71	-120.554,31	-5.305.743,12	911.023,59
- PERCENTUAL EM RELAÇÃO À RECEITA ARRECADADA	0,18	1,67	2,74	10,24	-2,30	-12,50	11,01
- PERCENTUAL EM RELAÇÃO À R.C.L.	0,19	1,57	2,63	10,27	-2,27	-13,35	11,92
RESULTADO FINANCEIRO	1.194.340,97	-213.859,15	695.495,29	-450.338,44	104.024,42	0,00	-216.448,15
- PERCENTUAL EM RELAÇÃO À R.C.L.	2,78	-3,23	14,00	-4,53	1,96	0,00	-2,83
MONTANTE DA DÍVIDA FLUTUANTE	642.365,87	34.524,77	207.678,59	1.439.164,50	262.954,05	0,00	458.372,51
- PERCENTUAL EM RELAÇÃO À R.C.L.	1,50	0,52	4,18	14,48	4,96	0,00	6,00
MONTANTE DA DÍVIDA FUNDADA	163.158,10	0,00	6.093,75	1.128.876,22	358.113,97	0,00	1.558.956,62
- PERCENTUAL EM RELAÇÃO À R.C.L.	0,38	0,00	0,12	11,36	6,75	0,00	20,40
RESTOS A PAGAR EM 31/12	3.087.596,14	278.872,53	194.913,14	1.112.499,83	249.389,99	13.071.886,77	411.116,21
SALDO DE CAIXA E BANCOS	4.451.615,81	188.642,40	516.504,20	1.039.451,49	364.164,16	3.335.625,55	241.924,36
TOTAL DA DÍVIDA ATIVA	2.306.642,44	0,00	88.538,52	145.335,50	371.016,07	0,00	622.834,49
VR. DA DÍVIDA ATIVA RECEBIDA NO EXERCÍCIO	594.156,26	0,00	3.670,09	12.333,29	50.199,77	0,00	96.839,45
VR. DA DÍVIDA ATIVA INSCRITA NO EXERCÍCIO	1.463.040,24	0,00	50.935,21	25.709,63	94.518,73	0,00	343.141,47
SLD. DEVEDOR DE OPER. ORÇAM. CRÉDITO	0,00	0,00	0,00	0,00	0,00	0,00	0,00
SLD. DEVEDOR DE ARO'S	0,00	0,00	0,00	0,00	0,00	0,00	0,00
QUANTIDADE DE SERVIDORES EFETIVOS	775	0	0	241	0	0	204
QUANTIDADE DE SERVIDORES EM COMISSÃO	44	0	0	28	0	0	24
VR. DESPESA DE PESSOAL EM 31/12	16.466.826,27	2.789.122,57	1.920.867,65	3.741.389,45	2.088.721,89	12.253.465,91	3.527.153,42
- PERCENTUAL EM RELAÇÃO À R.C.L.	38,38	42,13	38,66	37,66	39,39	30,83	46,15
VR. DÍVIDA REF. A PRECATÓRIOS JUDICIAIS	18.512,93	0,00	0,00	79.644,96	0,00	0,00	635.063,19
RECEITA PROVENIENTE DE IMPOSTOS	34.217.963,45	5.536.291,70	4.609.760,16	8.116.205,68	4.360.322,22	28.987.370,99	6.245.674,51
MDE - APLIC. RECURSOS NA EDUC. INFANTIL E ENSINO FUNDAMENTAL	8.806.115,58	1.471.807,94	1.251.682,37	2.112.853,08	1.376.759,20	8.704.907,50	1.603.515,92
- PERCENTUAL EM REL. À REC. PROV. IMPOSTOS	25,74	26,58	27,15	26,03	31,57	30,03	25,67
MDE - APLIC. RECURSOS NO ENS. FUNDAMENTAL	4.821.159,31	532.130,21	1.111.955,12	1.617.636,60	1.271.470,38	8.939.804,38	1.362.673,87
- PERCENTUAL REL. À REC. PROV. IMPOSTOS	14,90	9,61	24,12	76,00	29,16	72,00	21,81
REMUNERAÇÃO DOS PROFIS. DO MAGISTÉRIO FUND.	0,00	275.325,88	303.850,15	378.379,98	393.046,49	0,00	278.981,98
- PERCENTUAL EM REL. AO FUNDEB	0,00	60,00	82,00	81,90	63,62	0,00	67,10
CONTA VINCULADA AO FUNDEB - SALDO DISPONÍVEL FINAL APURADO EM 31/12	139.588,03	1.381,38	9.992,46	23.089,34	20.303,48	730.027,16	0,00
SALDO BANCÁRIO CONCILIADO DA CONTA VINCULADA AO FUNDEB EM 31/12	170.696,78	1.381,38	9.992,46	0,00	20.303,48	730.027,16	0,00
VR. DA (IN) SUFICIÊNCIA FINANCEIRA DE RESTOS A PAGAR NO ENSINO	0,00	0,00	0,00	0,00	20.303,00	0,00	0,00
APLIC. RECURSOS EM AÇÕES E SERVIÇOS SAÚDE	6.064.633,10	0,00	743.630,13	1.558.397,04	1.050.504,20	0,00	1.183.136,03
- PERCENTUAL EM RELAÇÃO À RECEITA DE IMPOSTOS	17,72	0,00	16,13	19,20	24,09	0,00	18,94

TCESP - DADOS C/ BASE EM 31.12.2007	TUIUTI	TUPA	TUPI PAULISTA	TURIUBA	TURMALINA	UBARANA	UBATUBA
RECEITA PREVISTA	7.253.600,00	53.500.000,00	16.100.000,00	5.133.000,00	5.600.000,00	9.200.000,00	113.766.500,00
RECEITA ARRECADADA	7.160.900,77	53.213.121,31	17.692.018,53	6.584.106,54	6.554.080,20	9.531.558,40	124.356.556,98
RECEITA CORRENTE LÍQUIDA	6.966.100,77	54.121.994,48	16.271.418,98	5.869.560,61	6.894.249,51	8.786.943,28	128.109.447,70
DESPESA FIXADA FINAL	7.288.600,00	56.352.700,00	17.706.580,00	6.472.090,00	6.271.569,60	10.115.289,31	116.401.007,31
DESPESA REALIZADA	7.268.712,09	53.660.512,12	16.466.429,11	5.904.300,30	6.241.215,19	9.674.298,37	116.401.007,31
RESULTADO EXECUÇÃO ORÇAMENTÁRIA	-107.811,32	-447.390,81	1.225.589,42	679.806,24	312.865,01	-142.739,97	7.955.549,67
- PERCENTUAL EM RELAÇÃO À RECEITA ARRECADADA	-1,51	-0,84	6,93	10,32	4,77	-1,50	6,40
- PERCENTUAL EM RELAÇÃO À R.C.L.	-1,55	-0,83	7,53	11,58	4,54	-1,62	6,21
RESULTADO FINANCEIRO	-21.302,60	6.345.183,09	0,00	1.056.503,76	677.531,88	277.216,52	2.804.781,15
- PERCENTUAL EM RELAÇÃO À R.C.L.	-0,31	11,72	0,00	18,00	9,83	3,15	2,19
MONTANTE DA DÍVIDA FLUTUANTE	638.301,21	4.008.858,30	740.604,80	631.212,21	516.027,37	970.975,93	0,00
- PERCENTUAL EM RELAÇÃO À R.C.L.	9,16	7,41	4,55	10,75	7,48	11,05	0,00
MONTANTE DA DÍVIDA FUNDADA	310.902,41	2.774.544,19	1.018.056,71	118.939,72	1.237.846,02	2.837.947,02	0,00
- PERCENTUAL EM RELAÇÃO À R.C.L.	4,46	5,13	6,26	2,03	17,95	32,30	0,00
RESTOS A PAGAR EM 31/12	629.545,24	3.818.228,40	652.997,29	631.212,21	505.597,75	903.512,14	13.781.623,17
SALDO DE CAIXA E BANCOS	616.998,61	4.728.427,07	1.408.461,13	1.682.371,91	1.190.835,07	1.245.690,69	10.058.780,22
TOTAL DA DÍVIDA ATIVA	207.023,42	19.703.880,53	2.767.051,41	204.227,58	255.882,55	89.398,21	0,00
VR. DA DÍVIDA ATIVA RECEBIDA NO EXERCÍCIO	20.195,06	1.488.609,84	344.563,86	142.097,72	21.784,55	64.641,40	0,00
VR. DA DÍVIDA ATIVA INSCRITA NO EXERCÍCIO	54.683,87	3.853.783,42	1.541.427,80	55.339,67	23.997,77	2.130.740,72	0,00
SLD. DEVEDOR DE OPER. ORÇAM. CRÉDITO	0,00	0,00	0,00	0,00	0,00	0,00	0,00
SLD. DEVEDOR DE ARO's	0,00	0,00	0,00	0,00	0,00	0,00	0,00
QUANTIDADE DE SERVIDORES EFETIVOS	154	1.324	288	0	173	0	1.592
QUANTIDADE DE SERVIDORES EM COMISSÃO	11	143	58	0	3	0	288
VR. DESPESA DE PESSOAL EM 31/12	2.746.113,70	21.937.827,77	7.489.724,22	2.350.778,22	2.870.443,56	4.549.140,00	57.560.545,60
- PERCENTUAL EM RELAÇÃO À R.C.L.	39,42	40,53	46,03	40,05	41,64	51,77	44,93
VR. DÍVIDA REF. A PRECATÓRIOS JUDICIAIS	348.235,68	771.841,72	348.993,67	0,00	0,00	27.690,11	0,00
RECEITA PROVENIENTE DE IMPOSTOS	4.745.366,71	41.736.358,92	10.059.170,61	5.050.591,03	5.062.640,45	6.836.241,98	75.463.980,93
MDE - APLIC. RECURSOS NA EDUC. INFANTIL E ENSINO FUNDAMENTAL	1.628.621,00	10.946.925,72	2.895.530,32	1.361.244,00	1.404.904,17	2.001.769,18	20.450.527,37
- PERCENTUAL EM REL. À REC. PROV. IMPOSTOS	34,32	26,23	28,78	26,95	27,75	29,28	27,10
MDE - APLIC. RECURSOS NO ENS. FUNDAMENTAL	1.282.313,29	3.312.091,04	2.353.698,53	1.089.980,37	1.108.283,21	2.360.164,03	14.126.555,03
- PERCENTUAL REL. À REC. PROV. IMPOSTOS	22,95	8,00	23,40	21,58	21,89	34,52	18,71
REMUNERAÇÃO DOS PROFIS. DO MAGISTÉRIO FUND.	934.982,61	1.953.311,99	1.705.374,00	183.125,34	194.843,01	1.019.107,60	13.354.804,95
- PERCENTUAL EM REL. AO FUNDEB	60,08	63,83	62,27	69,13	79,60	60,20	77,80
CONTA VINCULADA AO FUNDEB - SALDO DISPONÍVEL FINAL APURADO EM 31/12	212.533,60	602.908,71	0,00	10.888,64	618,26	106.540,61	3.242.672,85
SALDO BANCÁRIO CONCILIADO DA CONTA VINCULADA AO FUNDEB EM 31/12	212.533,60	602.908,71	1.218,75	10.888,64	618,26	172.194,35	3.242.672,85
VR. DA (IN) SUFICIÊNCIA FINANCEIRA DE RESTOS A PAGAR NO ENSINO	4.230,12	290.584,25	0,00	20.377,07	0,00	100.406,48	0,00
APLIC. RECURSOS EM AÇÕES E SERVIÇOS SAÚDE	963.985,33	6.714.376,33	2.520.588,91	1.186.613,78	744.127,07	1.251.180,13	16.358.778,80
- PERCENTUAL EM RELAÇÃO À RECEITA DE IMPOSTOS	20,31	16,09	25,06	23,49	14,70	18,30	21,68

TCESP - DADOS C/ BASE EM 31.12.2007	UBIRAJARA	UCHOA	UNIAO PAULISTA	URANIA	URU	URUPES	VALENTIM GENTIL
RECEITA PREVISTA	5.696.990,00	16.320.000,00	4.283.557,00	7.000.000,00	4.727.350,00	15.460.000,00	20.563.790,00
RECEITA ARRECADADA	8.358.075,59	14.444.569,00	5.705.489,92	8.743.296,83	5.840.356,01	16.244.308,99	14.369.430,97
RECEITA CORRENTE LÍQUIDA	6.892.786,61	12.889.911,52	5.548.958,41	8.521.755,43	5.644.145,64	15.652.172,14	12.101.931,17
DESPESA FIXADA FINAL	7.393.910,00	16.320.000,00	5.116.757,16	8.105.915,18	4.727.350,00	16.161.044,45	21.269.888,00
DESPESA REALIZADA	6.961.378,18	14.516.047,89	4.783.472,98	7.944.718,32	5.099.405,87	16.012.200,22	14.923.900,68
RESULTADO EXECUÇÃO ORÇAMENTÁRIA	1.396.697,41	-71.478,89	922.016,94	798.578,51	740.950,14	232.108,77	-554.469,71
- PERCENTUAL EM RELAÇÃO À RECEITA ARRECADADA	16,71	-0,49	16,16	9,13	12,69	1,43	-3,86
- PERCENTUAL EM RELAÇÃO À R.C.L.	20,26	-0,55	16,62	9,37	13,13	1,48	-4,58
RESULTADO FINANCEIRO	493.865,22	-543.582,76	257.717,69	-32.563,83	937.658,58	334.518,86	3.531.319,59
- PERCENTUAL EM RELAÇÃO À R.C.L.	7,16	-4,22	4,64	-0,38	16,61	2,14	29,18
MONTANTE DA DÍVIDA FLUTUANTE	31.197,04	1.366.078,01	0,00	673.147,20	303.057,56	113.324,27	3.286.021,68
- PERCENTUAL EM RELAÇÃO À R.C.L.	0,45	10,60	0,00	7,90	5,37	0,72	27,15
MONTANTE DA DÍVIDA FUNDADA	0,00	3.497.035,41	0,00	792.322,31	214.314,65	0,00	402.201,32
- PERCENTUAL EM RELAÇÃO À R.C.L.	0,00	27,13	0,00	9,29	3,80	0,00	3,32
RESTOS A PAGAR EM 31/12	31.197,04	1.240.808,68	252.303,30	666.082,36	278.671,31	520.722,66	1.367.383,38
SALDO DE CAIXA E BANCOS	634.798,50	822.495,25	1.700.169,26	965.148,58	237.439,89	957.472,08	6.817.341,27
TOTAL DA DÍVIDA ATIVA	65.091,54	1.506.247,90	17.337,72	997.227,78	5.242,11	678.796,28	1.367.383,38
VR. DA DÍVIDA ATIVA RECEBIDA NO EXERCÍCIO	17.019,03	88.410,85	4.309,75	113.354,53	4.958,47	52.979,69	295.617,42
VR. DA DÍVIDA ATIVA INSCRITA NO EXERCÍCIO	21.287,50	709.180,32	5.628,95	421.261,21	4.886,70	188.519,51	241.680,74
SLD. DEVEDOR DE OPER. ORÇAM. CRÉDITO	0,00	0,00	0,00	0,00	0,00	0,00	0,00
SLD. DEVEDOR DE ARO's	0,00	0,00	0,00	0,00	0,00	0,00	0,00
QUANTIDADE DE SERVIDORES EFETIVOS	133	331	0	0	0	292	257
QUANTIDADE DE SERVIDORES EM COMISSÃO	6	39	0	0	0	39	26
VR. DESPESA DE PESSOAL EM 31/12	2.573.431,08	5.835.472,98	1.692.768,01	264.459,09	2.321.218,75	7.621.554,93	4.888.968,49
- PERCENTUAL EM RELAÇÃO À R.C.L.	37,34	45,27	30,51	3,10	41,13	48,69	40,40
VR. DÍVIDA REF. A PRECATÓRIOS JUDICIAIS	0,00	0,00	0,00	24.322,46	0,00	0,00	0,00
RECEITA PROVENIENTE DE IMPOSTOS	5.894.797,07	9.442.878,18	4.826.408,81	7.702.807,07	5.404.340,11	10.777.356,77	9.116.066,42
MDE - APLIC. RECURSOS NA EDUC. INFANTIL E ENSINO FUNDAMENTAL	1.565.907,73	2.480.817,38	1.305.349,67	1.926.044,22	1.515.704,31	2.928.737,78	2.442.182,55
- PERCENTUAL EM REL. À REC. PROV. IMPOSTOS	26,56	26,27	27,05	25,00	28,05	27,17	26,79
MDE - APLIC. RECURSOS NO ENS. FUNDAMENTAL	256.211,28	2.172.348,93	1.113.411,56	514.051,40	448.232,72	2.309.180,79	1.706.415,12
- PERCENTUAL REL. À REC. PROV. IMPOSTOS	4,33	23,00	85,30	27,00	34,50	21,43	69,87
REMUNERAÇÃO DOS PROFIS. DO MAGISTÉRIO FUND.	425.857,45	2.058.263,75	24.131,47	0,00	27.602,41	2.047.936,27	777.625,98
- PERCENTUAL EM REL. AO FUNDEB	64,30	83,83	63,65	0,00	65,18	72,51	60,65
CONTA VINCULADA AO FUNDEB - SALDO DISPONÍVEL FINAL APURADO EM 31/12	0,00	28.588,99	0,00	7.530,75	0,00	49.741,63	0,00
SALDO BANCÁRIO CONCILIADO DA CONTA VINCULADA AO FUNDEB EM 31/12	0,00	28.588,99	0,00	7.530,75	0,00	49.741,63	0,00
VR. DA (IN) SUFICIÊNCIA FINANCEIRA DE RESTOS A PAGAR NO ENSINO	0,00	0,00	0,00	0,00	0,00	0,00	0,00
APLIC. RECURSOS EM AÇÕES E SERVIÇOS SAÚDE	1.639.395,64	2.161.786,05	1.080.505,33	1.654.776,82	1.003.003,49	3.038.795,01	2.144.304,54
- PERCENTUAL EM RELAÇÃO À RECEITA DE IMPOSTOS	27,81	22,89	22,39	21,48	18,56	28,20	23,52

TCESP - DADOS C/ BASE EM 31.12.2007	VALINHOS	VALPARAISO	VARGEM	VARGEM GRANDE DO SUL	VARGEM GRANDE PAULISTA	VARZEA PAULISTA	VERA CRUZ
RECEITA PREVISTA	146.000.000,00	28.210.000,00	9.350.000,00	34.680.000,00	47.800.000,00	77.070.554,81	10.335.000,00
RECEITA ARRECADADA	159.502.627,97	27.982.398,59	10.052.887,51	38.906.537,19	54.177.564,03	90.659.621,72	12.187.173,46
RECEITA CORRENTE LÍQUIDA	153.565.941,43	29.525.978,69	9.005.766,51	34.346.022,30	53.487.637,86	84.264.450,99	11.484.859,78
DESPESA FIXADA FINAL	146.000.000,00	29.613.751,52	10.126.550,00	34.680.000,00	47.800.000,00	77.070.554,81	11.763.846,16
DESPESA REALIZADA	159.336.700,63	28.480.480,06	9.448.661,57	35.956.370,98	54.099.858,59	89.976.839,92	11.565.378,36
RESULTADO EXECUÇÃO ORÇAMENTÁRIA	165.927,34	-498.081,47	604.225,94	2.950.166,21	77.705,44	682.781,80	621.795,10
- PERCENTUAL EM RELAÇÃO À RECEITA ARRECADADA	0,10	-1,78	6,01	7,58	0,14	0,75	5,10
- PERCENTUAL EM RELAÇÃO À R.C.L.	0,11	-1,69	6,71	8,59	0,15	0,81	5,41
RESULTADO FINANCEIRO	2.928.648,34	39.146,29	-249.469,61	11.219.729,47	1.943.916,21	1.332.692,41	0,00
- PERCENTUAL EM RELAÇÃO À R.C.L.	1,91	0,13	-2,77	32,67	3,63	1,58	0,00
MONTANTE DA DÍVIDA FLUTUANTE	2.599.812,32	1.286.648,48	13.002,55	6.941.804,56	3.548.123,45	6.647.408,89	2.314.908,08
- PERCENTUAL EM RELAÇÃO À R.C.L.	1,69	4,36	0,14	20,21	6,63	7,89	20,16
MONTANTE DA DÍVIDA FUNDADA	188.523.040,22	2.453.376,33	0,00	9.675.540,25	8.506.325,18	16.122.906,47	2.314.908,08
- PERCENTUAL EM RELAÇÃO À R.C.L.	122,76	8,31	0,00	28,17	15,90	19,13	20,16
RESTOS A PAGAR EM 31/12	2.096.457,09	1.033.688,07	964.010,71	6.565.862,54	2.994.564,51	6.120.056,95	1.093.589,55
SALDO DE CAIXA E BANCOS	5.534.485,66	1.297.475,41	125.694,24	18.153.491,52	5.146.113,19	20.023.543,11	829.996,18
TOTAL DA DÍVIDA ATIVA	25.167.539,61	1.258.926,75	828.207,55	6.049.495,38	21.854.974,06	25.876.412,83	0,00
VR. DA DÍVIDA ATIVA RECEBIDA NO EXERCÍCIO	3.980.115,26	303.192,88	48.003,17	1.138.948,43	2.599.207,11	2.754.795,78	0,00
VR. DA DÍVIDA ATIVA INSCRITA NO EXERCÍCIO	7.547.987,29	467.951,83	82.643,77	1.828.353,45	7.070.835,55	4.549.702,33	0,00
SLD. DEVEDOR DE OPER. ORÇAM. CRÉDITO	0,00	0,00	0,00	0,00	4.634.151,04	0,00	0,00
SLD. DEVEDOR DE ARO's	0,00	0,00	0,00	0,00	0,00	0,00	0,00
QUANTIDADE DE SERVIDORES EFETIVOS	1.998	441	236	0	777	1.552	267
QUANTIDADE DE SERVIDORES EM COMISSÃO	332	90	21	0	503	245	25
VR. DESPESA DE PESSOAL EM 31/12	81.840.262,00	12.420.512,92	4.619.958,22	15.572.678,28	26.133.718,67	35.528.494,79	4.921.928,94
- PERCENTUAL EM RELAÇÃO À R.C.L.	53,29	42,07	51,30	45,34	48,86	42,16	42,86
VR. DÍVIDA REF. A PRECATÓRIOS JUDICIAIS	9.251.863,16	0,00	0,00	0,00	2.680.786,21	4.485.580,74	0,00
RECEITA PROVENIENTE DE IMPOSTOS	134.429.404,43	24.144.198,37	5.983.524,35	25.737.111,73	42.338.308,11	61.983.044,78	8.987.446,85
MDE - APLIC. RECURSOS NA EDUC. INFANTIL E ENSINO FUNDAMENTAL	34.538.441,94	6.432.929,22	1.959.203,27	7.948.140,46	10.818.515,19	17.155.517,55	2.286.591,83
- PERCENTUAL EM REL. À REC. PROV. IMPOSTOS	25,69	26,64	32,74	30,88	25,55	27,68	25,44
MDE - APLIC. RECURSOS NO ENS. FUNDAMENTAL	27.865.156,35	4.156.931,19	1.900.094,56	4.657.860,41	7.127.099,42	14.252.943,23	1.562.824,71
- PERCENTUAL REL. À REC. PROV. IMPOSTOS	80,00	16,91	31,53	18,09	16,80	22,99	17,39
REMUNERAÇÃO DOS PROFIS. DO MAGISTÉRIO FUND.	20.762.122,24	2.020.704,24	2.365.307,24	1.880.923,07	5.149.892,20	7.512.586,75	0,00
- PERCENTUAL EM REL. AO FUNDEB	0,00	69,84	83,70	67,70	64,50	71,50	0,00
CONTA VINCULADA AO FUNDEB - SALDO DISPONÍVEL FINAL APURADO EM 31/12	66,75	0,00	0,00	0,00	613.583,43	92.760,81	0,00
SALDO BANCÁRIO CONCILIADO DA CONTA VINCULADA AO FUNDEB EM 31/12	66,75	0,00	0,00	0,00	616.149,93	0,00	0,00
VR. DA (IN) SUFICIÊNCIA FINANCEIRA DE RESTOS A PAGAR NO ENSINO	1.579.434,08	272.339,93	0,00	1.958.363,98	0,00	0,00	0,00
APLIC. RECURSOS EM AÇÕES E SERVIÇOS SAÚDE	30.342.270,70	6.210.742,23	1.173.133,74	6.926.446,70	10.749.823,60	9.987.641,54	0,00
- PERCENTUAL EM RELAÇÃO À RECEITA DE IMPOSTOS	22,57	25,72	19,61	26,91	25,39	16,11	0,00

TCESP - DADOS C/ BASE EM 31.12.2007	VINHEDO	VIRADOURO	VISTA ALEGRE DO ALTO	VITORIA BRASIL	VOTORANTIM	VOTUPORANGA	ZACARIAS
RECEITA PREVISTA	126.545.000,00	20.000,00	11.500.000,00	3.787.914,25	127.750.600,00	91.029.100,00	7.500.000,00
RECEITA ARRECADADA	144.358.186,34	24.216.278,81	11.757.891,56	5.331.400,14	127.446.795,85	87.403.887,37	10.063.245,13
RECEITA CORRENTE LÍQUIDA	127.988.251,76	21.952.383,99	12.132.072,89	4.898.208,19	111.755.684,86	79.924.179,69	8.736.534,36
DESPESA FIXADA FINAL	126.545.000,00	21.793.250,36	12.078.070,00	3.787.914,25	133.066.719,66	98.236.752,00	8.966.208,31
DESPESA REALIZADA	142.845.968,63	21.793.250,36	11.345.687,75	4.729.803,70	123.971.020,60	78.846.740,84	8.003.492,53
RESULTADO EXECUÇÃO ORÇAMENTÁRIA	1.512.217,71	2.423.028,45	412.203,81	601.596,44	3.475.775,25	8.557.146,53	2.059.752,60
- PERCENTUAL EM RELAÇÃO À RECEITA ARRECADADA	1,05	10,01	3,51	11,28	2,73	9,79	20,47
- PERCENTUAL EM RELAÇÃO À R.C.L.	1,18	11,04	3,40	12,28	3,11	10,71	23,58
RESULTADO FINANCEIRO	2.130.152,77	6.168.391,04	3.178.797,34	-30.942,85	129.872,69	3.837.821,86	5.942.031,50
- PERCENTUAL EM RELAÇÃO À R.C.L.	1,66	28,10	26,20	-0,63	0,12	4,80	68,01
MONTANTE DA DÍVIDA FLUTUANTE	6.827.511,50	614.672,63	1.282.132,69	303.781,81	4.406.772,20	3.611.151,69	43.381,25
- PERCENTUAL EM RELAÇÃO À R.C.L.	5,33	2,80	10,57	6,20	3,94	4,52	0,50
MONTANTE DA DÍVIDA FUNDADA	28.078.087,71	147.579,38	549.987,64	124.641,45	1.902.265,37	4.393.863,48	0,00
- PERCENTUAL EM RELAÇÃO À R.C.L.	21,94	0,67	4,53	2,54	1,70	5,50	0,00
RESTOS A PAGAR EM 31/12	6.661.817,00	614.522,63	1.282.132,69	289.361,42	2.963.442,00	6.495.845,78	294.406,86
SALDO DE CAIXA E BANCOS	8.957.664,27	39,09	4.460.930,03	271.637,01	12.946.756,22	10.851.334,69	6.274.533,99
TOTAL DA DÍVIDA ATIVA	73.101.935,07	3.174.832,34	0,00	61.106,67	0,00	7.097.979,38	90.823,29
VR. DA DÍVIDA ATIVA RECEBIDA NO EXERCÍCIO	1.948.764,30	1.846.778,60	0,00	9.667,52	0,00	2.550.758,05	30.573,10
VR. DA DÍVIDA ATIVA INSCRITA NO EXERCÍCIO	10.913.018,71	2.824.642,26	0,00	40.560,21	0,00	2.803.029,73	17.321,75
SLD. DEVEDOR DE OPER. ORÇAM. CRÉDITO	22.567.348,79	0,00	0,00	0,00	1.772.179,12	0,00	0,00
SLD. DEVEDOR DE ARO's	0,00	0,00	0,00	0,00	0,00	0,00	0,00
QUANTIDADE DE SERVIDORES EFETIVOS	1.417	693	0	105	0	447	0
QUANTIDADE DE SERVIDORES EM COMISSÃO	146	20	0	11	0	176	0
VR. DESPESA DE PESSOAL EM 31/12	47.550.266,41	9.204.428,63	4.167.780,05	2.038.864,57	53.126.620,94	31.138.278,00	3.323.341,70
- PERCENTUAL EM RELAÇÃO À R.C.L.	37,15	41,93	34,35	41,62	47,54	38,96	38,04
VR. DÍVIDA REF. A PRECATÓRIOS JUDICIAIS	10.787.372,27	0,00	0,00	0,00	172.279,49	0,00	0,00
RECEITA PROVENIENTE DE IMPOSTOS	111.279.099,97	13.229.830,04	10.284.229,76	4.458.259,53	68.770.896,83	53.173.614,51	6.876.719,22
MDE - APLIC. RECURSOS NA EDUC. INFANTIL E ENSINO FUNDAMENTAL	29.853.852,65	3.459.844,55	3.047.828,51	1.328.415,05	17.378.012,43	14.282.483,66	1.954.951,98
- PERCENTUAL EM REL. À REC. PROV. IMPOSTOS	26,83	26,15	29,64	29,80	25,27	26,86	28,43
MDE - APLIC. RECURSOS NO ENS. FUNDAMENTAL	11.115.913,80	7.512.943,77	931.516,25	1.039.211,90	17.378.012,43	6.089.822,97	537.384,10
- PERCENTUAL REL. À REC. PROV. IMPOSTOS	10,00	72,78	21,91	78,23	15,27	61,00	7,81
REMUNERAÇÃO DOS PROFIS. DO MAGISTÉRIO FUND.	10.221.812,20	2.816.352,54	550.150,43	40.743,24	10.255.778,21	6.388.865,99	293.563,81
- PERCENTUAL EM REL. AO FUNDEB	81,30	0,00	62,00	93,39	60,00	65,67	84,88
CONTA VINCULADA AO FUNDEB - SALDO DISPONÍVEL FINAL APURADO EM 31/12	40.853,15	51.090,91	38.180,47	1.899,62	1.925.796,79	440.048,04	0,00
SALDO BANCÁRIO CONCILIADO DA CONTA VINCULADA AO FUNDEB EM 31/12	40.853,15	68.291,31	58.510,82	1.899,62	1.925.796,79	440.048,04	146,23
VR. DA (IN) SUFICIÊNCIA FINANCEIRA DE RESTOS A PAGAR NO ENSINO	195.721,20	0,00	0,00	1.216,43	0,00	162.528,58	135.140,57
APLIC. RECURSOS EM AÇÕES E SERVIÇOS SAÚDE	20.882.888,33	2.967.403,22	2.238.095,62	777.257,33	21.088.457,67	10.438.378,60	1.492.029,80
- PERCENTUAL EM RELAÇÃO À RECEITA DE IMPOSTOS	18,77	22,43	21,76	17,43	30,66	19,63	21,70

TCESP - LRF - VARIAÇÕES 2005/2007	ADAMANTINA	ADOLFO	AGUAÍ	ÁGUAS DA PRATA	AGUAS DE LINDOIA	ÁGUAS DE SANTA BARBARA	ÁGUAS DE SÃO PEDRO
1 - RECEITA ARRECADADA	21,76	8,98	12,79	16,07	22,55	28,82	-9,65
2 - RECEITA CORRENTE LÍQUIDA - RCL (%)	15,28	11,57	14,48	13,17	13,47	7,52	-0,06
3 - DESPESA REALIZADA	9,00	5,00	21,96	22,15	8,54	11,63	4,96
4 - RESULTADO DA EXEC. ORÇAMENTÁRIA 2004 ( % )	1,16	-3,00	6,96	3,67	-5,59	6,05	0,02
5 - RESULTADO DA EXEC. ORÇAMENTÁRIA 2005 ( % )	11,52	0,76	-0,61	-1,38	6,48	18,58	-16,15
6 - DÍVIDA FLUTUANTE	24,66	-18,77	58,81	40,09	-46,51	-40,03	49,17
7 - DÍVIDA FUNDADA	-16,23	-5,39	-	-7,70	144,49	140,06	580,88
7.1 - % EM RELAÇÃO À RECEITA CORRENTE LÍQUIDA 2006	19,06	8,33	1,62	22,16	2,67	2,81	6,95
7.2 - % EM RELAÇÃO À RECEITA CORRENTE LIQUIDA 2007	13,85	7,06	1,34	18,07	5,75	6,28	47,37
8 - DÍVIDA ATIVA	-8,95	9,69	20,68	0,00	47,54	25,96	18,09
8.1 - DÍVIDA ATIVA RECEBIDA NO EXERCÍCIO (%)	0,56	-39,65	109,39	-100,00	38,17	-15,47	-39,51
8.2 - DÍVIDA ATIVA INSCRITA NO EXERCÍCIO (%)	-10,72	-77,06	-8,08	-100,00	1004,34	1,43	-13,78
9 - DESPESA DE PESSOAL	11,33	3,34	11,59	21,41	-0,41	2,65	17,15
9.1 - % EM RELAÇÃO À RECEITA CORRENTE LIQUIDA 2006	50,21	50,02	46,11	45,07	40,10	44,54	39,52
9.2 - % EM RELAÇÃO À RECEITA CORRENTE LIQUIDA 2007	48,49	46,33	44,95	48,35	35,19	42,53	46,32
10 - RECEITA PROVENIENTE DE IMPOSTOS (%)	10,82	11,43	16,03	-4,57	13,77	7,01	11,34
11 - APLICAÇÃO DE RECURSOS NA EDUCAÇÃO INFANTIL E ENSINO FUNDAMENTAL	10,86	-9,19	17,66	14,60	33,04	-5,93	14,63
11.1 - % EM RELAÇÃO À RECEITA PROV. DE IMPOSTOS 2006	25,52	34,41	27,62	26,39	28,77	28,80	26,75
11.2 - % EM RELAÇÃO À RECEITA PROV. DE IMPOSTOS 2007	25,53	28,04	28,01	31,69	33,65	25,32	27,54
12 - APLICAÇÃO DE RECURSOS NO ENSINO FUNDAMENTAL	-34,67	-73,59	7,72	-19,61	18,23	-27,42	21,56
12.1 - % EM RELAÇÃO À RECEITA PROV. DE IMPOSTOS 2006	15,75	23,98	21,57	23,12	16,49	22,30	16,27
12.2 - % EM RELAÇÃO À RECEITA PROV. DE IMPOSTOS 2007	36,37	36,86	20,02	19,48	74,04	79,10	24,73
13 - APLICAÇÃO DE RECURSOS EM AÇÕES E SERVIÇOS DE SAÚDE	17,37	-27,48	-11,15	58,04	-15,24	9,38	7,49
13.1 - % EM RELAÇÃO À RECEITA DE IMPOSTOS 2006	17,17	33,86	31,25	21,02	30,17	20,63	15,80
13.2 - % EM RELAÇÃO À RECEITA DE IMPOSTOS 2007	18,18	22,03	23,93	34,81	22,48	21,08	15,26

TCESP - LRF - VARIAÇÕES 2006/2007	AGUDOS	ALAMBARI	ALFREDO MARCONDES	ALTAIR	ALTINOPOLIS	ALTO ALEGRE	ALUMINIO
1 - RECEITA ARRECADADA	16,80	9,77	26,41	4,33	7,68	10,59	16,61
2 - RECEITA CORRENTE LÍQUIDA - RCL (%)	11,75	10,19	13,61	-0,19	9,00	13,09	3,88
3 - DESPESA REALIZADA	5,41	7,25	-1,87	7,28	9,81	10,74	12,97
4 - RESULTADO DA EXEC. ORÇAMENTÁRIA 2004 ( % )	-1,91	2,65	-3,67	-0,79	4,61	0,00	2,88
5 - RESULTADO DA EXEC. ORÇAMENTÁRIA 2005 ( % )	8,03	4,88	19,52	-3,64	2,71	-0,13	5,91
6 - DÍVIDA FLUTUANTE	-100,00	-	-57,11	-	-36,90	-100,00	-24,26
7 - DÍVIDA FUNDADA	-100,00	-	-10,05	0,40	-66,46	-100,00	1,99
7.1 - % EM RELAÇÃO À RECEITA CORRENTE LÍQUIDA 2006	27,08	0,00	9,46	2,94	1,50	6,49	6,84
7.2 - % EM RELAÇÃO À RECEITA CORRENTE LIQUIDA 2007	0,00	0,00	7,49	2,95	0,46	0,00	6,71
8 - DÍVIDA ATIVA	0,39	4,31	7,64	8,11	-4,48	-4,98	2,61
8.1 - DÍVIDA ATIVA RECEBIDA NO EXERCÍCIO (%)	-35,73	41,81	76,49	-80,29	-4,20	46,93	-28,29
8.2 - DÍVIDA ATIVA INSCRITA NO EXERCÍCIO (%)	-4,78	92,26	-2,41	9,94	-28,47	-7,67	13,10
9 - DESPESA DE PESSOAL	1,19	14,02	-82,30	-2,32	15,97	13,98	18,87
9.1 - % EM RELAÇÃO À RECEITA CORRENTE LIQUIDA 2006	47,81	41,98	35,76	40,76	30,40	42,20	36,77
9.2 - % EM RELAÇÃO À RECEITA CORRENTE LIQUIDA 2007	43,30	43,44	5,57	39,89	32,35	42,54	42,07
10 - RECEITA PROVENIENTE DE IMPOSTOS (%)	12,80	19,50	14,94	6,62	11,85	14,44	4,28
11 - APLICAÇÃO DE RECURSOS NA EDUCAÇÃO INFANTIL E ENSINO FUNDAMENTAL	5,30	18,40	6,97	3,61	20,96	12,18	5,57
11.1 - % EM RELAÇÃO À RECEITA PROV. DE IMPOSTOS 2006	27,48	26,38	30,04	31,69	25,69	28,96	27,70
11.2 - % EM RELAÇÃO À RECEITA PROV. DE IMPOSTOS 2007	25,65	26,13	27,95	30,79	27,79	28,39	28,04
12 - APLICAÇÃO DE RECURSOS NO ENSINO FUNDAMENTAL	-53,22	-26,54	-66,77	2,40	-25,52	-4,07	11,76
12.1 - % EM RELAÇÃO À RECEITA PROV. DE IMPOSTOS 2006	17,82	22,33	23,09	26,25	19,44	22,96	19,59
12.2 - % EM RELAÇÃO À RECEITA PROV. DE IMPOSTOS 2007	7,39	0,01	6,69	25,22	21,16	19,24	20,99
13 - APLICAÇÃO DE RECURSOS EM AÇÕES E SERVIÇOS DE SAÚDE	40,47	34,34	26,38	0,98	47,69	20,11	15,91
13.1 - % EM RELAÇÃO À RECEITA DE IMPOSTOS 2006	17,51	17,67	16,51	29,47	23,47	27,51	14,75
13.2 - % EM RELAÇÃO À RECEITA DE IMPOSTOS 2007	21,81	19,86	18,15	27,91	30,99	28,87	16,39

TCESP - LRF - VARIAÇÕES 2006/2007	ALVARES FLORENCE	ALVARES MACHADO	ALVARO DE CARVALHO	ALVINLANDIA	AMERICANA	AMERICO BRASILENSE	AMERICO DE CAMPOS
1 - RECEITA ARRECADADA	10,90	7,22	30,94	38,36	29,51	7,31	15,43
2 - RECEITA CORRENTE LÍQUIDA - RCL (%)	18,61	15,32	14,58	14,98	18,38	10,37	29,38
3 - DESPESA REALIZADA	11,01	5,90	17,53	19,07	13,12	5,73	6,09
4 - RESULTADO DA EXEC. ORÇAMENTÁRIA 2004 (%)	-0,21	0,23	-0,92	-0,97	0,26	-1,68	5,23
5 - RESULTADO DA EXEC. ORÇAMENTÁRIA 2005 (%)	-0,30	1,45	9,41	13,11	12,88	-0,18	12,90
6 - DÍVIDA FLUTUANTE	116,65	7,63	35,97	-74,57	0,98	-6,17	-19,37
7 - DÍVIDA FUNDADA	-4,49	-5,42	0,00	-79,64	-6,63	6,74	-20,49
7.1 - % EM RELAÇÃO À RECEITA CORRENTE LÍQUIDA 2006	7,30	12,67	7,35	0,22	36,20	9,88	25,32
7.2 - % EM RELAÇÃO À RECEITA CORRENTE LIQUIDA 2007	5,87	10,39	6,42	0,04	28,55	9,55	15,56
8 - DÍVIDA ATIVA	9,54	2,30	-5,74	57,15	42,81	8,28	10,25
8.1 - DÍVIDA ATIVA RECEBIDA NO EXERCÍCIO (%)	99,50	-100,00	-33,55	-96,49	-12,02	30,90	60,01
8.2 - DÍVIDA ATIVA INSCRITA NO EXERCÍCIO (%)	141,51	-100,00	-100,00	-2,34	58,96	30,24	-71,60
9 - DESPESA DE PESSOAL	15,91	9,92	4,81	11,83	13,44	12,10	27,90
9.1 - % EM RELAÇÃO À RECEITA CORRENTE LIQUIDA 2006	38,32	49,78	44,12	47,56	50,33	51,16	37,39
9.2 - % EM RELAÇÃO À RECEITA CORRENTE LIQUIDA 2007	37,45	47,45	40,36	46,26	48,23	51,96	36,96
10 - RECEITA PROVENIENTE DE IMPOSTOS (%)	13,14	33,24	31,41	15,53	9,56	10,68	29,30
11 - APLICAÇÃO DE RECURSOS NA EDUCAÇÃO INFANTIL E ENSINO FUNDAMENTAL	9,35	32,44	-100,00	12,44	9,88	0,72	30,49
11.1 - % EM RELAÇÃO À RECEITA PROV. DE IMPOSTOS 2006	27,10	27,60	25,97	26,97	25,65	27,74	25,85
11.2 - % EM RELAÇÃO À RECEITA PROV. DE IMPOSTOS 2007	26,19	27,43	0,00	26,25	25,72	25,24	26,09
12 - APLICAÇÃO DE RECURSOS NO ENSINO FUNDAMENTAL	9,25	-18,08	-41,16	-5,08	-52,07	17,48	63,59
12.1 - % EM RELAÇÃO À RECEITA PROV. DE IMPOSTOS 2006	24,56	17,73	16,62	18,52	15,27	15,94	15,83
12.2 - % EM RELAÇÃO À RECEITA PROV. DE IMPOSTOS 2007	90,55	12,50	8,62	71,19	25,96	16,92	76,79
13 - APLICAÇÃO DE RECURSOS EM AÇÕES E SERVIÇOS DE SAÚDE	27,75	13,51	55,96	12,78	9,93	12,88	27,12
13.1 - % EM RELAÇÃO À RECEITA DE IMPOSTOS 2006	16,84	19,69	20,94	24,62	20,62	32,10	20,59
13.2 - % EM RELAÇÃO À RECEITA DE IMPOSTOS 2007	19,02	16,78	24,86	24,03	20,69	32,73	20,24

TCESP - LRF - VARIAÇÕES 2006/2007	AMPARO	ANALANDIA	ANDRADINA	ANGATUBA	ANHEMBI	ANHUMAS	APARECIDA
1 - RECEITA ARRECADADA	41,54	0,72	4,60	13,03	12,50	27,84	17,20
2 - RECEITA CORRENTE LÍQUIDA - RCL (%)	36,44	11,18	13,72	14,35	9,21	14,59	12,81
3 - DESPESA REALIZADA	28,21	12,76	2,01	10,49	21,56	9,21	25,17
4 - RESULTADO DA EXEC. ORÇAMENTÁRIA 2004 (%)	4,78	7,88	0,00	0,28	5,33	1,21	1,64
5 - RESULTADO DA EXEC. ORÇAMENTÁRIA 2005 (%)	13,75	-3,13	2,47	2,52	-2,30	15,61	-5,05
6 - DÍVIDA FLUTUANTE	117,91	324,04	-14,09	-0,95	-100,00	-41,58	21,38
7 - DÍVIDA FUNDADA	908,57	-	0,00	-0,88	-	-6,61	-
7.1 - % EM RELAÇÃO À RECEITA CORRENTE LÍQUIDA 2006	0,62	0,00	49,81	3,22	0,80	45,61	14,10
7.2 - % EM RELAÇÃO À RECEITA CORRENTE LIQUIDA 2007	4,56	0,00	43,80	2,79	0,00	37,17	11,66
8 - DÍVIDA ATIVA	37,00	13,70	16,06	22,65	259,57	26,52	3,78
8.1 - DÍVIDA ATIVA RECEBIDA NO EXERCÍCIO (%)	30,59	37,88	70,85	18,68	-	-71,07	12,36
8.2 - DÍVIDA ATIVA INSCRITA NO EXERCÍCIO (%)	148,16	2,43	4,86	-31,45	671,03	54,36	94,82
9 - DESPESA DE PESSOAL	10,60	5,80	-3,80	11,78	19,64	15,09	11,91
9.1 - % EM RELAÇÃO À RECEITA CORRENTE LIQUIDA 2006	50,36	51,83	54,38	48,68	39,44	29,86	45,66
9.2 - % EM RELAÇÃO À RECEITA CORRENTE LIQUIDA 2007	40,83	49,32	46,00	47,59	43,20	29,99	45,30
10 - RECEITA PROVENIENTE DE IMPOSTOS (%)	18,06	9,70	16,64	14,93	8,18	17,07	12,58
11 - APLICAÇÃO DE RECURSOS NA EDUCAÇÃO INFANTIL E ENSINO FUNDAMENTAL	16,90	12,57	35,12	10,25	49,26	12,18	5,39
11.1 - % EM RELAÇÃO À RECEITA PROV. DE IMPOSTOS 2006	26,71	31,50	26,41	29,45	27,62	28,67	28,01
11.2 - % EM RELAÇÃO À RECEITA PROV. DE IMPOSTOS 2007	26,45	32,32	30,59	28,25	38,10	27,48	26,23
12 - APLICAÇÃO DE RECURSOS NO ENSINO FUNDAMENTAL	-25,90	19,96	67,42	70,06	47,16	24,99	-4,45
12.1 - % EM RELAÇÃO À RECEITA PROV. DE IMPOSTOS 2006	15,72	26,83	15,05	16,93	21,10	20,95	15,71
12.2 - % EM RELAÇÃO À RECEITA PROV. DE IMPOSTOS 2007	9,87	29,34	21,60	100,00	28,66	22,37	13,33
13 - APLICAÇÃO DE RECURSOS EM AÇÕES E SERVIÇOS DE SAÚDE	15,57	0,43	21,03	8,85	30,67	12,35	16,59
13.1 - % EM RELAÇÃO À RECEITA DE IMPOSTOS 2006	20,81	25,09	16,32	25,62	22,52	19,01	15,13
13.2 - % EM RELAÇÃO À RECEITA DE IMPOSTOS 2007	20,37	22,97	16,93	24,26	27,21	18,24	15,67

TCESP - LRF - VARIAÇÕES 2006/2007	APARECIDA D'OESTE	APIAI	ARACARIGUAMA	ARACATUBA	ARACÓJABA DA SERRA	ARAMINA	ARANDU
1 - RECEITA ARRECADADA	110,66	10,49	26,60	11,75	65,54	14,72	2,49
2 - RECEITA CORRENTE LÍQUIDA - RCL (%)	-1,26	9,45	22,23	5,34	8,37	16,70	15,50
3 - DESPESA REALIZADA	5,97	5,85	25,95	4,95	23,98	14,72	6,32
4 - RESULTADO DA EXEC. ORÇAMENTÁRIA 2004 ( % )	-0,60	-3,31	-4,24	0,27	2,59	0,16	1,55
5 - RESULTADO DA EXEC. ORÇAMENTÁRIA 2005 ( % )	49,39	1,04	-3,70	6,34	27,04	0,16	-2,12
6 - DÍVIDA FLUTUANTE	-100,00	-100,00	54,32	-2,00	89,75	-15,14	-100
7 - DÍVIDA FUNDADA	-100,00	-100,00	-100,00	-3,35	92,60	-100,00	-100,00
7.1 - % EM RELAÇÃO À RECEITA CORRENTE LÍQUIDA 2006	15,07	50,67	7,56	102,52	1,92	7,75	7,53
7.2 - % EM RELAÇÃO À RECEITA CORRENTE LIQUIDA 2007	0,00	0,00	0,00	94,07	3,41	0,00	0,00
8 - DÍVIDA ATIVA	-100,00	-100,00	-0,07	7,20	27,95	14,56	106,40
8.1 - DÍVIDA ATIVA RECEBIDA NO EXERCÍCIO (%)	-100,00	-100,00	214,63	33,29	6,36	-31,35	11,31
8.2 - DÍVIDA ATIVA INSCRITA NO EXERCÍCIO (%)	-100,00	-100,00	4,05	114,30	116,86	5,11	580,73
9 - DESPESA DE PESSOAL	1,28	1,61	33,37	16,20	12,56	23,50	14,24
9.1 - % EM RELAÇÃO À RECEITA CORRENTE LIQUIDA 2006	31,29	39,49	48,24	40,61	48,66	43,90	45,33
9.2 - % EM RELAÇÃO À RECEITA CORRENTE LIQUIDA 2007	32,09	36,67	52,64	44,80	50,54	46,45	44,84
10 - RECEITA PROVENIENTE DE IMPOSTOS (%)	17,40	5,56	22,06	13,49	16,94	15,06	18,82
11 - APLICAÇÃO DE RECURSOS NA EDUCAÇÃO INFANTIL E ENSINO FUNDAMENTAL	13,90	0,77	5,22	7,98	0,56	27,77	13,39
11.1 - % EM RELAÇÃO À RECEITA PROV. DE IMPOSTOS 2006	27,00	30,26	32,96	27,07	30,22	26,12	28,68
11.2 - % EM RELAÇÃO À RECEITA PROV. DE IMPOSTOS 2007	26,20	28,89	28,41	25,76	25,99	29,00	27,37
12 - APLICAÇÃO DE RECURSOS NO ENSINO FUNDAMENTAL	-73,20	-11,96	-1,95	8,82	55,33	40,72	25,89
12.1 - % EM RELAÇÃO À RECEITA PROV. DE IMPOSTOS 2006	19,05	22,63	28,26	16,21	15,35	18,58	22,01
12.2 - % EM RELAÇÃO À RECEITA PROV. DE IMPOSTOS 2007	4,00	18,87	22,70	15,55	20,39	22,73	23,32
13 - APLICAÇÃO DE RECURSOS EM AÇÕES E SERVIÇOS DE SAÚDE	53,61	-100,00	9,81	-3,97	3,70	-5,44	35,21
13.1 - % EM RELAÇÃO À RECEITA DE IMPOSTOS 2006	15,03	32,84	19,92	22,09	27,62	26,58	19,82
13.2 - % EM RELAÇÃO À RECEITA DE IMPOSTOS 2007	19,66	0,00	17,92	18,69	24,49	21,84	22,55

TCESP - LRF - VARIAÇÕES 2006/2007	ARAPEI	ARARAQUARA	ARARAS	ARCO IRIS	AREALVA	AREIAS	AREIOPOLIS
1 - RECEITA ARRECADADA	7,88	-4,31	41,02	20,30	20,13	17,07	10,65
2 - RECEITA CORRENTE LÍQUIDA - RCL (%)	10,08	19,42	9,53	7,12	13,77	7,74	10,93
3 - DESPESA REALIZADA	5,46	43,56	44,29	22,09	21,24	18,20	9,37
4 - RESULTADO DA EXEC. ORÇAMENTÁRIA 2004 ( % )	4,19	2,08	0,93	6,63	4,10	3,18	2,54
5 - RESULTADO DA EXEC. ORÇAMENTÁRIA 2005 ( % )	6,33	-46,90	-1,36	5,24	3,21	2,25	3,67
6 - DÍVIDA FLUTUANTE	-34,72	-100,00	19,95	–	294,99	-6,78	-100
7 - DÍVIDA FUNDADA	90,37	-100,00	-88,48	–	-100,00	-15,05	7,20
7.1 - % EM RELAÇÃO À RECEITA CORRENTE LÍQUIDA 2006	51,31	1,73	146,14	0,00	24,89	20,07	11,39
7.2 - % EM RELAÇÃO À RECEITA CORRENTE LIQUIDA 2007	88,74	0,00	15,37	0,00	0,00	15,82	11,00
8 - DÍVIDA ATIVA	18,22	-100,00	2,15	-0,93	12,26	2,18	10,35
8.1 - DÍVIDA ATIVA RECEBIDA NO EXERCÍCIO (%)	-41,54	-100,00	31,78	-64,25	73,21	5,08	-0,67
8.2 - DÍVIDA ATIVA INSCRITA NO EXERCÍCIO (%)	81,52	-100,00	-11,86	-10,18	24,92	-8,18	17,84
9 - DESPESA DE PESSOAL	8,50	-87,31	9,25	5,13	17,44	12,12	6,72
9.1 - % EM RELAÇÃO À RECEITA CORRENTE LIQUIDA 2006	54,72	48,57	45,53	35,15	46,15	47,87	43,13
9.2 - % EM RELAÇÃO À RECEITA CORRENTE LIQUIDA 2007	53,94	5,16	45,42	34,50	47,64	49,82	41,50
10 - RECEITA PROVENIENTE DE IMPOSTOS (%)	14,76	15,84	8,92	56,18	17,29	13,75	7,76
11 - APLICAÇÃO DE RECURSOS NA EDUCAÇÃO INFANTIL E ENSINO FUNDAMENTAL	10,00	9,25	-3,73	52,72	10,98	13,14	-7,60
11.1 - % EM RELAÇÃO À RECEITA PROV. DE IMPOSTOS 2006	27,19	30,76	30,61	26,38	28,67	29,31	30,51
11.2 - % EM RELAÇÃO À RECEITA PROV. DE IMPOSTOS 2007	26,06	29,01	27,06	25,79	27,13	29,15	26,16
12 - APLICAÇÃO DE RECURSOS NO ENSINO FUNDAMENTAL	94,49	-37,68	9,85	67,30	5,60	15,43	-29,73
12.1 - % EM RELAÇÃO À RECEITA PROV. DE IMPOSTOS 2006	15,33	16,06	17,18	18,71	24,13	25,55	17,08
12.2 - % EM RELAÇÃO À RECEITA PROV. DE IMPOSTOS 2007	25,97	39,83	64,02	77,71	21,86	22,24	10,64
13 - APLICAÇÃO DE RECURSOS EM AÇÕES E SERVIÇOS DE SAÚDE	-5,45	-100,00	39,19	45,71	33,37	20,91	-21,07
13.1 - % EM RELAÇÃO À RECEITA DE IMPOSTOS 2006	31,77	31,05	16,40	23,41	15,07	15,13	36,38
13.2 - % EM RELAÇÃO À RECEITA DE IMPOSTOS 2007	26,17	0,00	20,95	21,84	17,13	16,09	26,65

TCESP - LRF - VARIAÇÕES 2006/2007	ARIRANHA	ARTUR NOGUEIRA	ARUJA	ASPASIA	ASSIS	ATIBAIA	AURIFLAMA
1 - RECEITA ARRECADADA	14,49	19,52	21,29	53,78	17,07	19,84	25,49
2 - RECEITA CORRENTE LÍQUIDA - RCL (%)	9,10	23,33	20,28	20,25	11,81	21,78	16,58
3 - DESPESA REALIZADA	13,78	24,28	26,52	1,82	15,10	19,30	4,89
4 - RESULTADO DA EXEC. ORÇAMENTÁRIA 2004 (%)	4,49	4,99	6,61	-9,56	4,41	2,87	-0,57
5 - RESULTADO DA EXEC. ORÇAMENTÁRIA 2005 (%)	5,08	1,21	2,58	27,46	6,02	3,31	15,94
6 - DÍVIDA FLUTUANTE	15,42	-36,66	23,57	-53,63	4,00	101,45	114,16
7 - DÍVIDA FUNDADA	17,41	-2,70	-0,57	724,84	40,02	3,35	-43,46
7.1 - % EM RELAÇÃO À RECEITA CORRENTE LÍQUIDA 2006	4,54	39,31	15,35	1,48	7,11	5,14	4,33
7.2 - % EM RELAÇÃO À RECEITA CORRENTE LÍQUIDA 2007	4,89	31,01	12,69	10,17	8,90	4,36	2,10
8 - DÍVIDA ATIVA	18,45	31,46	-100,00	-17,77	5,46	-91,01	33,10
8.1 - DÍVIDA ATIVA RECEBIDA NO EXERCÍCIO (%)	47,25	-13,11	-100,00	-30,27	60,46	-6,19	-47,59
8.2 - DÍVIDA ATIVA INSCRITA NO EXERCÍCIO (%)	30,08	97,39	-100,00	-16,94	3,54	4,02	931,49
9 - DESPESA DE PESSOAL	17,62	9,94	15,30	29,36	-81,27	9,32	21,43
9.1 - % EM RELAÇÃO À RECEITA CORRENTE LÍQUIDA 2006	36,41	48,89	39,70	31,11	49,23	48,21	44,57
9.2 - % EM RELAÇÃO À RECEITA CORRENTE LÍQUIDA 2007	39,25	43,58	38,06	33,46	8,25	43,28	46,42
10 - RECEITA PROVENIENTE DE IMPOSTOS (%)	16,22	14,99	14,03	15,30	11,54	17,69	13,25
11 - APLICAÇÃO DE RECURSOS NA EDUCAÇÃO INFANTIL E ENSINO FUNDAMENTAL	43,41	24,63	18,21	11,78	11,81	24,97	8,74
11.1 - % EM RELAÇÃO À RECEITA PROV. DE IMPOSTOS 2006	26,45	25,59	28,96	27,19	26,00	24,21	29,16
11.2 - % EM RELAÇÃO À RECEITA PROV. DE IMPOSTOS 2007	32,63	27,73	30,02	26,36	26,07	25,71	28,00
12 - APLICAÇÃO DE RECURSOS NO ENSINO FUNDAMENTAL	-11,49	29,36	13,56	15,44	15,83	34,00	22,21
12.1 - % EM RELAÇÃO À RECEITA PROV. DE IMPOSTOS 2006	19,47	16,83	18,62	22,93	15,87	15,99	19,76
12.2 - % EM RELAÇÃO À RECEITA PROV. DE IMPOSTOS 2007	45,23	18,93	61,78	87,11	16,48	18,22	21,32
13 - APLICAÇÃO DE RECURSOS EM AÇÕES E SERVIÇOS DE SAÚDE	21,55	22,98	29,72	11,36	6,27	20,14	26,93
13.1 - % EM RELAÇÃO À RECEITA DE IMPOSTOS 2006	19,81	29,60	16,16	18,62	22,88	17,39	20,95
13.2 - % EM RELAÇÃO À RECEITA DE IMPOSTOS 2007	20,71	31,66	18,38	17,98	21,80	17,76	23,48

TCESP - LRF - VARIAÇÕES 2006/2007	BARAO DE ANTONINA	BARBOSA	BARIRI	BARRA BONITA	BARRA DO CHAPEU	BARRA DO TURVO	BARRETOS
1 - RECEITA ARRECADADA	8,67	22,85	24,02	22,80	3,23	3,47	69,39
2 - RECEITA CORRENTE LÍQUIDA - RCL (%)	10,84	8,06	19,84	19,87	8,66	34,37	16,75
3 - DESPESA REALIZADA	6,58	8,71	17,92	16,41	7,31	19,03	66,56
4 - RESULTADO DA EXEC. ORÇAMENTÁRIA 2004 (%)	2,12	2,06	-1,13	-0,47	4,97	-6,50	0,48
5 - RESULTADO DA EXEC. ORÇAMENTÁRIA 2005 (%)	4,00	13,34	3,85	4,76	1,21	-22,51	2,14
6 - DÍVIDA FLUTUANTE	-10,90	-0,33	-100,00	-100,00	40,99	17,65	9,51
7 - DÍVIDA FUNDADA	-	368,30	23,50	-33,63	61,43	4,07	74,36
7.1 - % EM RELAÇÃO À RECEITA CORRENTE LÍQUIDA 2006	6,28	5,39	34,74	12,87	8,74	13,88	12,98
7.2 - % EM RELAÇÃO À RECEITA CORRENTE LÍQUIDA 2007	4,26	23,37	35,80	7,13	12,99	10,75	19,38
8 - DÍVIDA ATIVA	1,86	243,53	-100,00	29,71	-86,06	382,17	29,95
8.1 - DÍVIDA ATIVA RECEBIDA NO EXERCÍCIO (%)	85,27	-5,13	-100,00	37,97	-100,00	-100,00	96,94
8.2 - DÍVIDA ATIVA INSCRITA NO EXERCÍCIO (%)	-29,03	209,03	-100,00	185,96	-100,00	-72,99	13,57
9 - DESPESA DE PESSOAL	9,87	7,64	-66,78	9,70	12,18	36,88	13,26
9.1 - % EM RELAÇÃO À RECEITA CORRENTE LÍQUIDA 2006	45,85	45,39	38,97	44,18	43,00	45,76	51,11
9.2 - % EM RELAÇÃO À RECEITA CORRENTE LÍQUIDA 2007	45,44	45,21	10,80	40,44	44,39	46,61	49,58
10 - RECEITA PROVENIENTE DE IMPOSTOS (%)	13,61	15,66	17,45	19,81	14,36	7,98	9,85
11 - APLICAÇÃO DE RECURSOS NA EDUCAÇÃO INFANTIL E ENSINO FUNDAMENTAL	18,75	22,06	9,26	31,15	-20,61	30,79	19,54
11.1 - % EM RELAÇÃO À RECEITA PROV. DE IMPOSTOS 2006	26,83	26,84	28,03	26,21	39,49	22,43	25,72
11.2 - % EM RELAÇÃO À RECEITA PROV. DE IMPOSTOS 2007	28,05	28,32	26,07	28,70	27,41	27,17	27,99
12 - APLICAÇÃO DE RECURSOS NO ENSINO FUNDAMENTAL	2,75	10,62	-34,09	-23,75	-27,76	-17,78	-4,03
12.1 - % EM RELAÇÃO À RECEITA PROV. DE IMPOSTOS 2006	20,93	18,11	17,20	15,26	36,84	9,28	17,23
12.2 - % EM RELAÇÃO À RECEITA PROV. DE IMPOSTOS 2007	18,93	17,33	26,07	1,00	23,27	20,85	15,00
13 - APLICAÇÃO DE RECURSOS EM AÇÕES E SERVIÇOS DE SAÚDE	12,61	27,53	-100,00	-100,00	-13,79	10,63	-41,52
13.1 - % EM RELAÇÃO À RECEITA DE IMPOSTOS 2006	17,19	22,51	25,57	18,14	36,92	21,43	39,65
13.2 - % EM RELAÇÃO À RECEITA DE IMPOSTOS 2007	17,04	24,82	0,00	0,00	27,83	21,96	21,11

TCESP - LRF - VARIAÇÕES 2006/2007	BARRINHA	BARUERI	BASTOS	BATATAIS	BAURU	BEBEDOURO	BENTO DE ABREU
1 - RECEITA ARRECADADA	15,75	33,65	16,75	26,29	29,92	13,68	23,26
2 - RECEITA CORRENTE LÍQUIDA - RCL (%)	15,06	22,19	3,86	11,17	11,11	15,86	14,76
3 - DESPESA REALIZADA	18,39	18,78	2,62	13,75	22,91	14,90	7,12
4 - RESULTADO DA EXEC. ORÇAMENTÁRIA 2004 ( % )	-5,06	-0,79	-0,40	1,55	11,19	3,64	-4,64
5 - RESULTADO DA EXEC. ORÇAMENTÁRIA 2005 ( % )	-7,46	10,42	11,76	11,32	15,99	2,61	9,06
6 - DÍVIDA FLUTUANTE	18,99	81,04	-63,45	0,56	-27,84	26,94	57,91
7 - DÍVIDA FUNDADA	113,44	-16,69	0,00	2,16	45,40	-100,00	-100,00
7.1 - % EM RELAÇÃO À RECEITA CORRENTE LÍQUIDA 2006	37,09	1,04	0,15	52,70	51,07	12,67	0,30
7.2 - % EM RELAÇÃO À RECEITA CORRENTE LIQUIDA 2007	68,80	0,71	0,14	48,43	66,84	0,00	0,00
8 - DÍVIDA ATIVA	64,67	17,41	-1,03	0,93	-6,61	6,53	23,79
8.1 - DÍVIDA ATIVA RECEBIDA NO EXERCÍCIO (%)	-60,78	15,80	64,02	53,03	-19,44	-30,42	195,70
8.2 - DÍVIDA ATIVA INSCRITA NO EXERCÍCIO (%)	8,30	104,89	-13,71	-5,42	-91,20	-68,22	97,49
9 - DESPESA DE PESSOAL	13,63	4,67	16,40	18,40	9,12	7,21	8,50
9.1 - % EM RELAÇÃO À RECEITA CORRENTE LIQUIDA 2006	43,12	40,33	44,24	45,95	47,78	48,87	48,03
9.2 - % EM RELAÇÃO À RECEITA CORRENTE LIQUIDA 2007	42,58	34,55	49,58	48,94	46,93	45,22	45,42
10 - RECEITA PROVENIENTE DE IMPOSTOS (%)	8,17	25,48	2,71	9,90	10,65	-4,04	15,45
11 - APLICAÇÃO DE RECURSOS NA EDUCAÇÃO INFANTIL E ENSINO FUNDAMENTAL	9,65	26,48	-100,00	9,98	-1,71	-8,60	23,88
11.1 - % EM RELAÇÃO À RECEITA PROV. DE IMPOSTOS 2006	29,66	25,13	33,82	29,02	29,13	29,76	26,79
11.2 - % EM RELAÇÃO À RECEITA PROV. DE IMPOSTOS 2007	30,06	25,33	0,00	29,04	25,87	28,35	28,75
12 - APLICAÇÃO DE RECURSOS NO ENSINO FUNDAMENTAL	20,73	60,44	-8,11	-46,91	-50,06	-40,92	-71,99
12.1 - % EM RELAÇÃO À RECEITA PROV. DE IMPOSTOS 2006	21,32	16,83	25,85	22,21	15,79	19,87	18,25
12.2 - % EM RELAÇÃO À RECEITA PROV. DE IMPOSTOS 2007	79,16	70,03	22,88	10,74	27,55	12,11	4,43
13 - APLICAÇÃO DE RECURSOS EM AÇÕES E SERVIÇOS DE SAÚDE	1,43	7,07	43,55	-18,04	12,09	35,91	-7,40
13.1 - % EM RELAÇÃO À RECEITA DE IMPOSTOS 2006	36,70	23,95	22,19	31,90	22,01	19,81	23,82
13.2 - % EM RELAÇÃO À RECEITA DE IMPOSTOS 2007	34,40	20,43	31,01	23,79	22,30	28,06	19,10

TCESP - LRF - VARIAÇÕES 2006/2007	BERNARDINO DE CAMPOS	BERTIOGA	BILAC	BIRIGUI	BIRITIBA MIRIM	BOA ESPERANCA DO SUL	BOCAINA
1 - RECEITA ARRECADADA	12,93	17,69	-4,35	15,42	21,83	24,68	27,46
2 - RECEITA CORRENTE LÍQUIDA - RCL (%)	11,39	14,61	20,79	15,83	2,19	12,46	22,10
3 - DESPESA REALIZADA	22,16	5,36	-0,67	11,70	28,64	27,17	9,03
4 - RESULTADO DA EXEC. ORÇAMENTÁRIA 2004 ( % )	5,41	7,55	4,17	-2,66	9,71	6,30	-10,57
5 - RESULTADO DA EXEC. ORÇAMENTÁRIA 2005 ( % )	-2,33	17,24	0,48	0,64	4,66	4,44	5,42
6 - DÍVIDA FLUTUANTE	5245,02	62,94	-28,12	18,43	_	190,26	-32,55
7 - DÍVIDA FUNDADA	-18,26	-12,15	29,82	21,08	_	_	-34,74
7.1 - % EM RELAÇÃO À RECEITA CORRENTE LÍQUIDA 2006	1,60	13,10	7,24	16,28	0,00	0,00	2,12
7.2 - % EM RELAÇÃO À RECEITA CORRENTE LIQUIDA 2007	1,18	10,04	7,78	17,02	1,42	0,00	1,13
8 - DÍVIDA ATIVA	-100,00	-20,11	15,03	13,71	-34,29	5,64	-3,93
8.1 - DÍVIDA ATIVA RECEBIDA NO EXERCÍCIO (%)	-100,00	104,15	13,66	52,02	39,55	-41,37	-100,00
8.2 - DÍVIDA ATIVA INSCRITA NO EXERCÍCIO (%)	-100,00	8,98	-14,06	6,12	-10,05	-4,99	-100,00
9 - DESPESA DE PESSOAL	10,10	-71,44	25,97	9,26	-3,22	13,09	14,95
9.1 - % EM RELAÇÃO À RECEITA CORRENTE LIQUIDA 2006	38,95	36,55	42,21	42,83	49,65	41,93	47,46
9.2 - % EM RELAÇÃO À RECEITA CORRENTE LIQUIDA 2007	38,50	9,11	44,02	40,40	47,02	42,17	44,68
10 - RECEITA PROVENIENTE DE IMPOSTOS (%)	-74,57	25,39	15,06	15,28	10,79	10,00	13,17
11 - APLICAÇÃO DE RECURSOS NA EDUCAÇÃO INFANTIL E ENSINO FUNDAMENTAL	-76,20	15,24	18,03	4,91	62,07	23,32	-12,98
11.1 - % EM RELAÇÃO À RECEITA PROV. DE IMPOSTOS 2006	26,71	30,49	25,69	27,82	27,28	29,47	35,23
11.2 - % EM RELAÇÃO À RECEITA PROV. DE IMPOSTOS 2007	25,00	28,03	26,36	25,32	39,90	33,04	27,09
12 - APLICAÇÃO DE RECURSOS NO ENSINO FUNDAMENTAL	50,12	-28,02	24,03	8,07	95,67	-20,67	-12,77
12.1 - % EM RELAÇÃO À RECEITA PROV. DE IMPOSTOS 2006	16,56	21,60	19,24	15,21	19,78	18,00	24,99
12.2 - % EM RELAÇÃO À RECEITA PROV. DE IMPOSTOS 2007	15,00	12,40	20,74	14,26	22,00	39,28	71,08
13 - APLICAÇÃO DE RECURSOS EM AÇÕES E SERVIÇOS DE SAÚDE	-8,75	-4,23	3,58	18,50	197,11	12,62	44,71
13.1 - % EM RELAÇÃO À RECEITA DE IMPOSTOS 2006	26,94	26,25	23,79	19,62	14,88	23,33	17,18
13.2 - % EM RELAÇÃO À RECEITA DE IMPOSTOS 2007	96,67	20,05	21,42	20,17	39,90	23,89	21,96



TCESP - LRF - VARIAÇÕES 2006/2007	BOFETE	BOITUVA	BOM JESUS DOS PERDOES	BOM SUCESSO DE ITARARE	BORA	BORACEIA	BORBOREMA
1 - RECEITA ARRECADADA	14,33	9,01	30,24	3,36	36,61	34,29	17,82
2 - RECEITA CORRENTE LÍQUIDA - RCL (%)	18,10	8,39	28,09	8,99	17,42	28,21	18,40
3 - DESPESA REALIZADA	10,79	11,59	25,18	0,48	23,35	19,85	15,52
4 - RESULTADO DA EXEC. ORÇAMENTÁRIA 2004 (%)	-1,53	1,60	3,78	1,24	6,34	3,84	2,21
5 - RESULTADO DA EXEC. ORÇAMENTÁRIA 2005 (%)	1,61	-0,73	7,52	4,00	15,43	14,19	4,12
6 - DÍVIDA FLUTUANTE	49,69	-30,66	56,44	-3,14	-	-	-34,40
7 - DÍVIDA FUNDADA	-8,63	-20,03	18,40	-	-81,75	-100,00	-2,18
7.1 - % EM RELAÇÃO À RECEITA CORRENTE LÍQUIDA 2006	40,98	3,68	4,63	9,03	1,83	1,08	32,25
7.2 - % EM RELAÇÃO À RECEITA CORRENTE LÍQUIDA 2007	31,71	2,72	4,28	5,49	0,28	0,00	26,65
8 - DÍVIDA ATIVA	-100,00	13,94	11,12	13,53	-1,40	2,34	-100,00
8.1 - DÍVIDA ATIVA RECEBIDA NO EXERCÍCIO (%)	-100,00	7,07	-1,28	222,02	-7,99	-56,96	-100,00
8.2 - DÍVIDA ATIVA INSCRITA NO EXERCÍCIO (%)	-100,00	1,75	-1,56	-26,52	20,04	-44,24	-100,00
9 - DESPESA DE PESSOAL	19,35	9,81	19,25	6,50	17,12	15,18	-96,45
9.1 - % EM RELAÇÃO À RECEITA CORRENTE LÍQUIDA 2006	42,14	45,06	42,01	44,91	30,12	37,17	39,10
9.2 - % EM RELAÇÃO À RECEITA CORRENTE LÍQUIDA 2007	42,59	45,65	39,11	43,88	30,04	33,39	1,17
10 - RECEITA PROVENIENTE DE IMPOSTOS (%)	13,62	11,68	11,38	12,02	16,85	26,25	47,75
11 - APLICAÇÃO DE RECURSOS NA EDUCAÇÃO INFANTIL E ENSINO FUNDAMENTAL	-16,47	11,57	16,55	2,48	21,35	22,46	53,17
11.1 - % EM RELAÇÃO À RECEITA PROV. DE IMPOSTOS 2006	35,15	26,59	27,79	27,34	25,93	26,47	24,69
11.2 - % EM RELAÇÃO À RECEITA PROV. DE IMPOSTOS 2007	25,84	26,56	29,08	25,01	26,93	25,67	25,60
12 - APLICAÇÃO DE RECURSOS NO ENSINO FUNDAMENTAL	-21,86	43,50	-7,72	-32,87	18,76	40,15	-49,71
12.1 - % EM RELAÇÃO À RECEITA PROV. DE IMPOSTOS 2006	25,71	16,03	17,21	24,74	25,62	17,49	18,68
12.2 - % EM RELAÇÃO À RECEITA PROV. DE IMPOSTOS 2007	17,68	20,59	15,13	14,83	26,04	19,42	42,54
13 - APLICAÇÃO DE RECURSOS EM AÇÕES E SERVIÇOS DE SAÚDE	22,74	15,92	14,02	32,80	33,32	47,98	13,65
13.1 - % EM RELAÇÃO À RECEITA DE IMPOSTOS 2006	22,44	22,65	24,42	14,71	14,68	17,08	37,24
13.2 - % EM RELAÇÃO À RECEITA DE IMPOSTOS 2007	24,24	23,51	25,00	17,44	16,75	20,02	28,64

TCESP - LRF - VARIAÇÕES 2006/2007	BOREBI	BOTUCATU	BRAGANCA PAULISTA	BRAUNA	BREJO ALEGRE	BRODOWSKI	BROTAS
1 - RECEITA ARRECADADA	4,27	14,80	17,42	5,78	28,36	26,75	20,99
2 - RECEITA CORRENTE LÍQUIDA - RCL (%)	9,88	13,56	16,13	-1,96	23,93	10,03	14,86
3 - DESPESA REALIZADA	5,95	13,55	1,98	-14,36	23,39	13,18	25,58
4 - RESULTADO DA EXEC. ORÇAMENTÁRIA 2004 (%)	-0,34	2,50	-1,85	-12,05	4,67	-4,30	5,19
5 - RESULTADO DA EXEC. ORÇAMENTÁRIA 2005 (%)	-1,96	3,57	11,55	9,28	8,36	6,86	1,59
6 - DÍVIDA FLUTUANTE	-100,00	15,57	-0,49	-91,28	-	1,75	69,30
7 - DÍVIDA FUNDADA	-	-100,00	-75,72	-14,97	-	1,63	91,78
7.1 - % EM RELAÇÃO À RECEITA CORRENTE LÍQUIDA 2006	0,00	19,94	6,13	7,56	0,00	38,18	1,95
7.2 - % EM RELAÇÃO À RECEITA CORRENTE LÍQUIDA 2007	0,00	0,00	1,28	6,56	-	35,27	3,26
8 - DÍVIDA ATIVA	-7,02	-100,00	-0,62	63,00	14,06	90,33	25,37
8.1 - DÍVIDA ATIVA RECEBIDA NO EXERCÍCIO (%)	109,30	-100,00	111,90	-52,61	111,02	55,96	52,03
8.2 - DÍVIDA ATIVA INSCRITA NO EXERCÍCIO (%)	5,16	-100,00	1,78	116,96	-6,54	117,47	15,52
9 - DESPESA DE PESSOAL	5,25	-80,73	-5,77	8,74	16,55	5,57	10,08
9.1 - % EM RELAÇÃO À RECEITA CORRENTE LÍQUIDA 2006	50,87	43,55	51,03	47,04	41,16	42,32	46,52
9.2 - % EM RELAÇÃO À RECEITA CORRENTE LÍQUIDA 2007	48,73	7,39	41,41	52,18	38,71	40,61	44,58
10 - RECEITA PROVENIENTE DE IMPOSTOS (%)	13,03	-9,52	25,71	3,11	25,35	13,97	17,94
11 - APLICAÇÃO DE RECURSOS NA EDUCAÇÃO INFANTIL E ENSINO FUNDAMENTAL	9,24	5,41	16,19	3,86	24,62	12,01	27,63
11.1 - % EM RELAÇÃO À RECEITA PROV. DE IMPOSTOS 2006	26,64	27,36	27,66	26,94	26,61	25,86	25,08
11.2 - % EM RELAÇÃO À RECEITA PROV. DE IMPOSTOS 2007	25,75	31,88	25,56	27,14	26,45	25,41	27,14
12 - APLICAÇÃO DE RECURSOS NO ENSINO FUNDAMENTAL	25,52	-34,27	-2,94	-54,35	-32,24	23,52	60,96
12.1 - % EM RELAÇÃO À RECEITA PROV. DE IMPOSTOS 2006	15,26	18,07	15,32	22,16	18,67	19,20	16,75
12.2 - % EM RELAÇÃO À RECEITA PROV. DE IMPOSTOS 2007	16,96	41,18	16,26	36,15	38,15	20,80	83,90
13 - APLICAÇÃO DE RECURSOS EM AÇÕES E SERVIÇOS DE SAÚDE	16,20	26,04	-18,02	-12,37	-23,59	22,30	11,79
13.1 - % EM RELAÇÃO À RECEITA DE IMPOSTOS 2006	16,65	14,57	29,77	27,25	29,40	22,08	19,60
13.2 - % EM RELAÇÃO À RECEITA DE IMPOSTOS 2007	17,11	20,29	19,41	23,16	17,92	23,69	18,57

TCESP - LRF - VARIAÇÕES 2006/2007	BURI	BURITAMA	BURITIZAL	CABRALIA PAULISTA	CABREUVA	CACAPAVA	CACHOEIRA PAULISTA
1 - RECEITA ARRECADADA	13,74	7,11	12,72	22,89	32,25	25,76	20,64
2 - RECEITA CORRENTE LÍQUIDA - RCL (%)	15,20	10,88	14,49	7,29	20,19	26,25	12,42
3 - DESPESA REALIZADA	17,63	12,37	14,98	0,11	3,79	40,32	7,99
4 - RESULTADO DA EXEC. ORÇAMENTÁRIA 2004 ( % )	-5,14	7,40	2,64	-14,17	-4,82	10,46	-4,73
5 - RESULTADO DA EXEC. ORÇAMENTÁRIA 2005 ( % )	-8,74	2,85	0,69	6,99	17,74	0,10	6,25
6 - DÍVIDA FLUTUANTE	132,25	-44,68	-26,57	-56,18	-49,41	85,62	-1,40
7 - DÍVIDA FUNDADA	-8,41	-8,00	-	-19,84	-77,37	348,21	105,19
7.1 - % EM RELAÇÃO À RECEITA CORRENTE LÍQUIDA 2006	33,03	15,39	0,00	0,26	2,81	6,21	7,81
7.2 - % EM RELAÇÃO À RECEITA CORRENTE LIQUIDA 2007	26,26	12,77	0,00	0,19	0,53	22,06	14,25
8 - DÍVIDA ATIVA	5,50	112,91	4,83	14,96	111,44	2,10	-100,00
8.1 - DÍVIDA ATIVA RECEBIDA NO EXERCÍCIO (%)	-13,29	1,98	1,59	-24,74	-1,62	-	-100,00
8.2 - DÍVIDA ATIVA INSCRITA NO EXERCÍCIO (%)	-1,50	515,49	-53,69	71,27	192,13	-	-100,00
9 - DESPESA DE PESSOAL	18,69	16,47	23,24	6,10	8,97	40,58	16,01
9.1 - % EM RELAÇÃO À RECEITA CORRENTE LIQUIDA 2006	53,35	35,38	39,04	51,78	47,48	37,88	39,43
9.2 - % EM RELAÇÃO À RECEITA CORRENTE LIQUIDA 2007	54,97	37,16	42,03	51,21	43,05	42,17	40,69
10 - RECEITA PROVENIENTE DE IMPOSTOS (%)	14,98	14,63	16,52	18,03	13,86	-2,07	11,54
11 - APLICAÇÃO DE RECURSOS NA EDUCAÇÃO INFANTIL E ENSINO FUNDAMENTAL	7,38	8,34	19,89	14,96	-2,57	-2,10	-8,95
11.1 - % EM RELAÇÃO À RECEITA PROV. DE IMPOSTOS 2006	27,56	28,50	26,11	26,10	30,54	26,39	31,11
11.2 - % EM RELAÇÃO À RECEITA PROV. DE IMPOSTOS 2007	25,74	26,94	26,86	25,42	26,13	26,38	25,40
12 - APLICAÇÃO DE RECURSOS NO ENSINO FUNDAMENTAL	21,91	-38,02	22,09	17,38	-51,70	-7,84	-39,17
12.1 - % EM RELAÇÃO À RECEITA PROV. DE IMPOSTOS 2006	21,12	19,38	19,61	19,58	17,86	19,05	22,43
12.2 - % EM RELAÇÃO À RECEITA PROV. DE IMPOSTOS 2007	22,40	19,00	20,54	19,47	7,58	67,00	15,00
13 - APLICAÇÃO DE RECURSOS EM AÇÕES E SERVIÇOS DE SAÚDE	76,30	22,59	-1,21	27,99	15,39	118,49	-100,00
13.1 - % EM RELAÇÃO À RECEITA DE IMPOSTOS 2006	27,56	20,27	21,55	23,62	26,30	14,18	20,89
13.2 - % EM RELAÇÃO À RECEITA DE IMPOSTOS 2007	42,26	21,67	18,27	25,61	26,66	31,63	0,00

TCESP - LRF - VARIAÇÕES 2006/2007	CACONDE	CAFELANDIA	CAIABU	CAIEIRAS	CAIUA	CAJAMAR	CAJATI
1 - RECEITA ARRECADADA	-1,47	5,93	13,48	17,46	17,59	34,35	0,31
2 - RECEITA CORRENTE LÍQUIDA - RCL (%)	18,35	13,29	13,52	17,48	11,45	26,39	3,01
3 - DESPESA REALIZADA	-2,79	1,66	11,42	11,63	10,53	27,75	-0,59
4 - RESULTADO DA EXEC. ORÇAMENTÁRIA 2004 ( % )	4,28	-4,14	-3,39	0,55	2,05	-4,34	-5,81
5 - RESULTADO DA EXEC. ORÇAMENTÁRIA 2005 ( % )	5,56	0,06	-1,51	5,49	7,93	0,79	-4,86
6 - DÍVIDA FLUTUANTE	-20,06	2,41	-5,14	95,91	5,39	-15,47	53,84
7 - DÍVIDA FUNDADA	-	16,53	-20,12	-6,81	20,20	-2,77	71,78
7.1 - % EM RELAÇÃO À RECEITA CORRENTE LÍQUIDA 2006	0,00	15,14	15,95	9,02	73,69	96,96	1,26
7.2 - % EM RELAÇÃO À RECEITA CORRENTE LIQUIDA 2007	0,00	15,57	11,23	7,16	79,47	74,59	2,10
8 - DÍVIDA ATIVA	-2,26	57,55	15,37	-7,60	12,99	-11,99	31,43
8.1 - DÍVIDA ATIVA RECEBIDA NO EXERCÍCIO (%)	83,32	-3,40	-100,00	68,18	170,98	93,01	-5,56
8.2 - DÍVIDA ATIVA INSCRITA NO EXERCÍCIO (%)	6,20	219,59	-100,00	24,01	-10,26	-39,71	22,68
9 - DESPESA DE PESSOAL	13,01	11,69	21,88	19,07	14,43	21,14	13,29
9.1 - % EM RELAÇÃO À RECEITA CORRENTE LIQUIDA 2006	43,13	37,02	45,78	46,13	46,70	42,20	47,31
9.2 - % EM RELAÇÃO À RECEITA CORRENTE LIQUIDA 2007	41,18	36,49	49,15	46,75	47,95	40,45	52,04
10 - RECEITA PROVENIENTE DE IMPOSTOS (%)	15,54	12,40	33,93	18,54	14,40	16,77	3,51
11 - APLICAÇÃO DE RECURSOS NA EDUCAÇÃO INFANTIL E ENSINO FUNDAMENTAL	6,36	3,18	10,98	20,61	32,79	4,90	0,11
11.1 - % EM RELAÇÃO À RECEITA PROV. DE IMPOSTOS 2006	28,19	30,02	32,97	26,89	24,49	28,76	26,69
11.2 - % EM RELAÇÃO À RECEITA PROV. DE IMPOSTOS 2007	25,96	27,56	27,32	27,36	28,42	25,84	25,82
12 - APLICAÇÃO DE RECURSOS NO ENSINO FUNDAMENTAL	-27,17	-3,92	-44,41	-44,37	41,61	-21,98	0,45
12.1 - % EM RELAÇÃO À RECEITA PROV. DE IMPOSTOS 2006	17,47	25,46	23,88	16,89	21,58	17,35	20,02
12.2 - % EM RELAÇÃO À RECEITA PROV. DE IMPOSTOS 2007	10,99	78,97	15,00	7,93	26,66	61,16	19,43
13 - APLICAÇÃO DE RECURSOS EM AÇÕES E SERVIÇOS DE SAÚDE	12,44	7,77	124,89	-10,81	18,04	40,70	9,62
13.1 - % EM RELAÇÃO À RECEITA DE IMPOSTOS 2006	20,11	17,73	13,28	25,42	16,20	19,27	28,38
13.2 - % EM RELAÇÃO À RECEITA DE IMPOSTOS 2007	19,57	17,00	22,30	19,13	16,72	23,21	30,05

TCE SP - LRF - VARIAÇÕES 2006/2007	CAJOBI	CAJURU	CAMPINA DO MONTE ALEGRE	CAMPINAS	CAMPO LIMPO PAULISTA	CAMPOS DO JORDAO	CAMPOS NOVOS PAULISTA
1 - RECEITA ARRECADADA	26,68	17,33	11,74	30,92	13,50	13,66	26,90
2 - RECEITA CORRENTE LÍQUIDA - RCL (%)	16,15	17,28	15,83	22,96	11,28	15,41	13,35
3 - DESPESA REALIZADA	19,07	9,07	10,22	30,79	18,07	12,06	-3,59
4 - RESULTADO DA EXEC. ORÇAMENTÁRIA 2004 (%)	0,07	-3,46	-1,12	9,94	1,23	-1,30	-11,04
5 - RESULTADO DA EXEC. ORÇAMENTÁRIA 2005 (%)	6,07	3,82	0,26	10,02	-2,75	0,13	15,64
6 - DÍVIDA FLUTUANTE	276,75	-100,00	-26,24	14,80	7,00	-18,44	-11,16
7 - DÍVIDA FUNDADA	-100,00	-7,83	0,00	18,70	3,28	59,58	-5,10
7.1 - % EM RELAÇÃO À RECEITA CORRENTE LÍQUIDA 2006	23,24	7,07	0,47	112,20	44,90	22,99	32,74
7.2 - % EM RELAÇÃO À RECEITA CORRENTE LIQUIDA 2007	0,00	5,56	0,41	108,31	41,67	31,80	27,41
8 - DÍVIDA ATIVA	-100,00	-16,99	-13,75	-74,86	22,66	10,87	26,10
8.1 - DÍVIDA ATIVA RECEBIDA NO EXERCÍCIO (%)	-100,00	-26,26	-100,00	169,18	8,71	20,47	-68,78
8.2 - DÍVIDA ATIVA INSCRITA NO EXERCÍCIO (%)	-100,00	24,12	-47,06	132,44	67,02	5,67	98,85
9 - DESPESA DE PESSOAL	9,69	18,48	24,73	-66,60	0,35	6,44	12,61
9.1 - % EM RELAÇÃO À RECEITA CORRENTE LIQUIDA 2006	49,73	51,06	37,27	49,04	45,50	41,41	46,10
9.2 - % EM RELAÇÃO À RECEITA CORRENTE LIQUIDA 2007	46,97	51,58	40,13	13,32	41,03	38,20	45,81
10 - RECEITA PROVENIENTE DE IMPOSTOS (%)	10,24	17,71	21,99	19,09	11,42	-0,19	11,84
11 - APLICAÇÃO DE RECURSOS NA EDUCAÇÃO INFANTIL E ENSINO FUNDAMENTAL	14,33	65,46	25,07	14,39	33,06	2,70	23,73
11.1 - % EM RELAÇÃO À RECEITA PROV. DE IMPOSTOS 2006	27,74	30,98	26,37	26,82	21,90	26,38	27,55
11.2 - % EM RELAÇÃO À RECEITA PROV. DE IMPOSTOS 2007	28,77	43,55	27,04	25,76	26,16	27,14	30,48
12 - APLICAÇÃO DE RECURSOS NO ENSINO FUNDAMENTAL	4,79	105,89	27,80	-34,93	-45,52	-29,06	38,85
12.1 - % EM RELAÇÃO À RECEITA PROV. DE IMPOSTOS 2006	20,97	18,76	19,06	13,95	22,42	15,00	20,45
12.2 - % EM RELAÇÃO À RECEITA PROV. DE IMPOSTOS 2007	25,22	75,00	20,00	7,62	10,96	4,91	83,00
13 - APLICAÇÃO DE RECURSOS EM AÇÕES E SERVIÇOS DE SAÚDE	24,14	-27,25	-6,46	-100,00	37,77	3,49	9,41
13.1 - % EM RELAÇÃO À RECEITA DE IMPOSTOS 2006	20,74	44,04	28,20	18,45	20,73	27,86	21,89
13.2 - % EM RELAÇÃO À RECEITA DE IMPOSTOS 2007	23,36	27,22	21,62	0,00	25,63	28,89	21,41

TCE SP - LRF - VARIAÇÕES 2006/2007	CANANEIA	CANAS	CANDIDO MOTA	CANDIDO RODRIGUES	CANITAR	CAPAO BONITO	CAPELA DO ALTO
1 - RECEITA ARRECADADA	15,41	10,54	-2,29	-9,44	7,44	12,66	35,86
2 - RECEITA CORRENTE LÍQUIDA - RCL (%)	-0,55	8,29	10,23	22,54	12,32	14,83	20,54
3 - DESPESA REALIZADA	17,00	5,09	5,46	-0,91	7,57	6,59	18,95
4 - RESULTADO DA EXEC. ORÇAMENTÁRIA 2004 (%)	-6,19	0,00	3,78	4,42	0,30	-6,69	-0,55
5 - RESULTADO DA EXEC. ORÇAMENTÁRIA 2005 (%)	-7,65	4,94	-3,85	-4,58	0,17	-0,95	11,97
6 - DÍVIDA FLUTUANTE	139,02	59,00	35,18	0,23	160,31	-1,19	49,68
7 - DÍVIDA FUNDADA	35,65	-28,20	-20,22	-	2,10	-6,75	-3,91
7.1 - % EM RELAÇÃO À RECEITA CORRENTE LÍQUIDA 2006	49,15	5,21	8,62	77,14	4,35	74,82	5,32
7.2 - % EM RELAÇÃO À RECEITA CORRENTE LIQUIDA 2007	67,04	3,46	6,24	1,98	3,96	60,76	4,24
8 - DÍVIDA ATIVA	12,31	12,63	29,72	199,25	8,88	-100,00	11,50
8.1 - DÍVIDA ATIVA RECEBIDA NO EXERCÍCIO (%)	-52,74	-48,45	26,43	-10,28	-21,74	-100,00	39,14
8.2 - DÍVIDA ATIVA INSCRITA NO EXERCÍCIO (%)	-0,81	-37,29	60,71	329,75	-2,38	-100,00	12,25
9 - DESPESA DE PESSOAL	18,41	15,10	17,49	41,64	5,44	2,74	23,40
9.1 - % EM RELAÇÃO À RECEITA CORRENTE LIQUIDA 2006	47,71	51,60	41,39	28,82	50,91	53,71	46,12
9.2 - % EM RELAÇÃO À RECEITA CORRENTE LIQUIDA 2007	56,80	54,84	44,12	33,31	47,79	48,06	47,21
10 - RECEITA PROVENIENTE DE IMPOSTOS (%)	16,24	7,74	8,89	12,43	16,48	8,65	15,80
11 - APLICAÇÃO DE RECURSOS NA EDUCAÇÃO INFANTIL E ENSINO FUNDAMENTAL	14,83	3,74	7,77	7,79	35,17	1,42	24,89
11.1 - % EM RELAÇÃO À RECEITA PROV. DE IMPOSTOS 2006	29,00	28,43	27,88	30,51	26,88	27,66	26,03
11.2 - % EM RELAÇÃO À RECEITA PROV. DE IMPOSTOS 2007	28,65	27,38	27,59	29,25	31,19	25,81	28,07
12 - APLICAÇÃO DE RECURSOS NO ENSINO FUNDAMENTAL	21,15	8,57	0,96	-25,03	45,58	-1,07	34,85
12.1 - % EM RELAÇÃO À RECEITA PROV. DE IMPOSTOS 2006	25,18	21,54	21,05	24,85	18,94	17,65	17,95
12.2 - % EM RELAÇÃO À RECEITA PROV. DE IMPOSTOS 2007	26,25	21,43	70,75	66,43	23,66	18,00	20,90
13 - APLICAÇÃO DE RECURSOS EM AÇÕES E SERVIÇOS DE SAÚDE	49,71	13,70	28,75	15,64	19,54	19,68	66,41
13.1 - % EM RELAÇÃO À RECEITA DE IMPOSTOS 2006	24,15	16,83	21,53	24,34	15,74	21,99	21,80
13.2 - % EM RELAÇÃO À RECEITA DE IMPOSTOS 2007	31,10	17,76	25,46	25,03	16,15	24,22	31,33

TCESP - LRF - VARIAÇÕES 2006/2007	CAPIVARI	CARAGUATATUBA	CARAPICUIBA	CARDOSO	CASA BRANCA	CASSIA DOS COQUEIROS	CASTILHO
1 - RECEITA ARRECADADA	21,09	5,92	-1,84	17,88	15,41	-7,21	27,06
2 - RECEITA CORRENTE LÍQUIDA - RCL (%)	1,17	4,04	11,90	8,60	7,65	10,01	7,37
3 - DESPESA REALIZADA	23,80	15,43	3,26	20,65	23,80	9,64	14,95
4 - RESULTADO DA EXEC. ORÇAMENTÁRIA 2004 ( % )	0,88	9,65	-0,26	5,08	0,75	-5,47	4,41
5 - RESULTADO DA EXEC. ORÇAMENTÁRIA 2005 ( % )	-1,33	1,54	-5,47	2,85	-6,46	-24,63	13,52
6 - DÍVIDA FLUTUANTE	78,97	-23,01	58,23	306,56	83,52	-100,00	1336,50
7 - DÍVIDA FUNDADA	-18,20	-9,45	-6,13	-5,64	120,37	-100,00	-1,58
7.1 - % EM RELAÇÃO À RECEITA CORRENTE LÍQUIDA 2006	16,25	12,97	42,41	4,41	3,23	9,52	21,52
7.2 - % EM RELAÇÃO À RECEITA CORRENTE LIQUIDA 2007	13,14	11,29	35,58	3,83	6,62	0,00	19,73
8 - DÍVIDA ATIVA	59,27	12,06	6,93	44,85	20,79	-100,00	6,79
8.1 - DÍVIDA ATIVA RECEBIDA NO EXERCÍCIO (%)	-100,00	83,09	-17,05	60,29	2,02	-100,00	141,90
8.2 - DÍVIDA ATIVA INSCRITA NO EXERCÍCIO (%)	-100,00	96,24	96,86	113,56	-23,99	-100,00	-45,33
9 - DESPESA DE PESSOAL	4,36	10,31	16,74	12,37	7,99	18,07	10,57
9.1 - % EM RELAÇÃO À RECEITA CORRENTE LIQUIDA 2006	41,29	26,50	48,34	42,79	29,78	48,06	43,99
9.2 - % EM RELAÇÃO À RECEITA CORRENTE LIQUIDA 2007	42,59	28,10	50,43	44,28	29,88	51,58	45,31
10 - RECEITA PROVENIENTE DE IMPOSTOS (%)	11,92	12,65	8,61	8,35	8,44	13,13	5,22
11 - APLICAÇÃO DE RECURSOS NA EDUCAÇÃO INFANTIL E ENSINO FUNDAMENTAL	18,80	8,51	-0,63	11,55	2,99	42,86	5,37
11.1 - % EM RELAÇÃO À RECEITA PROV. DE IMPOSTOS 2006	24,24	27,97	29,97	27,22	26,65	25,29	29,83
11.2 - % EM RELAÇÃO À RECEITA PROV. DE IMPOSTOS 2007	25,73	26,94	27,42	28,02	25,31	31,93	29,88
12 - APLICAÇÃO DE RECURSOS NO ENSINO FUNDAMENTAL	-8,97	13,13	-7,72	16,11	-43,40	-23,53	4,60
12.1 - % EM RELAÇÃO À RECEITA PROV. DE IMPOSTOS 2006	15,59	16,02	21,65	22,19	16,25	22,35	20,68
12.2 - % EM RELAÇÃO À RECEITA PROV. DE IMPOSTOS 2007	17,03	16,09	18,39	23,78	8,48	15,10	20,57
13 - APLICAÇÃO DE RECURSOS EM AÇÕES E SERVIÇOS DE SAÚDE	-1,15	-0,16	-12,91	14,23	-10,65	62,17	33,73
13.1 - % EM RELAÇÃO À RECEITA DE IMPOSTOS 2006	22,08	29,17	37,31	19,52	19,30	18,58	20,26
13.2 - % EM RELAÇÃO À RECEITA DE IMPOSTOS 2007	19,50	25,85	29,92	20,57	15,90	26,63	25,75

TCESP - LRF - VARIAÇÕES 2006/2007	CATANDUVA	CATIGUA	CEDRAL	CERQUEIRA CESAR	CERQUILHO	CESARIO LANGE	CHARQUEADA
1 - RECEITA ARRECADADA	40,49	20,72	20,56	28,83	48,45	15,06	30,88
2 - RECEITA CORRENTE LÍQUIDA - RCL (%)	14,53	11,35	19,85	23,73	19,43	13,85	17,30
3 - DESPESA REALIZADA	42,70	19,84	8,19	34,18	27,23	19,69	21,70
4 - RESULTADO DA EXEC. ORÇAMENTÁRIA 2004 ( % )	5,78	2,14	-5,48	5,64	10,98	4,69	5,57
5 - RESULTADO DA EXEC. ORÇAMENTÁRIA 2005 ( % )	4,30	2,85	5,34	1,72	23,70	0,86	12,20
6 - DÍVIDA FLUTUANTE	0,41	-35,83	-72,65	20,49	191,94	—	-6,90
7 - DÍVIDA FUNDADA	-14,19	71,80	-5,04	3,21	—	—	2,85
7.1 - % EM RELAÇÃO À RECEITA CORRENTE LÍQUIDA 2006	18,20	13,87	16,15	4,16	0,00	20,13	9,67
7.2 - % EM RELAÇÃO À RECEITA CORRENTE LIQUIDA 2007	13,64	21,39	12,80	3,47	0,00	15,25	8,50
8 - DÍVIDA ATIVA	21,02	4,67	-8,88	-2,60	-100,00	26,85	10,57
8.1 - DÍVIDA ATIVA RECEBIDA NO EXERCÍCIO (%)	23,99	-29,13	1,90	-52,20	-100,00	74,84	21,08
8.2 - DÍVIDA ATIVA INSCRITA NO EXERCÍCIO (%)	144,37	-28,63	-90,34	-51,87	-100,00	-1,59	-2,87
9 - DESPESA DE PESSOAL	12,89	5,15	14,47	13,17	10,75	11,38	3,66
9.1 - % EM RELAÇÃO À RECEITA CORRENTE LIQUIDA 2006	48,20	42,77	46,32	49,43	37,16	42,88	36,17
9.2 - % EM RELAÇÃO À RECEITA CORRENTE LIQUIDA 2007	47,51	40,39	44,24	45,21	34,46	41,95	31,97
10 - RECEITA PROVENIENTE DE IMPOSTOS (%)	15,43	9,82	17,89	14,77	11,08	-28,50	15,49
11 - APLICAÇÃO DE RECURSOS NA EDUCAÇÃO INFANTIL E ENSINO FUNDAMENTAL	11,70	5,50	325,76	17,96	6,53	130,19	17,06
11.1 - % EM RELAÇÃO À RECEITA PROV. DE IMPOSTOS 2006	29,60	27,43	27,69	26,21	32,06	26,13	25,71
11.2 - % EM RELAÇÃO À RECEITA PROV. DE IMPOSTOS 2007	28,64	26,35	100,00	26,94	30,75	84,12	26,06
12 - APLICAÇÃO DE RECURSOS NO ENSINO FUNDAMENTAL	-48,53	172,78	-25,84	44,41	32,23	169,83	33,34
12.1 - % EM RELAÇÃO À RECEITA PROV. DE IMPOSTOS 2006	17,40	7,98	19,36	17,74	18,02	20,55	20,68
12.2 - % EM RELAÇÃO À RECEITA PROV. DE IMPOSTOS 2007	7,76	19,62	25,00	22,33	21,46	84,00	91,62
13 - APLICAÇÃO DE RECURSOS EM AÇÕES E SERVIÇOS DE SAÚDE	-39,37	-100,00	17,93	7,72	23,35	39,70	28,94
13.1 - % EM RELAÇÃO À RECEITA DE IMPOSTOS 2006	36,70	23,69	22,37	21,12	21,01	19,74	17,50
13.2 - % EM RELAÇÃO À RECEITA DE IMPOSTOS 2007	19,28	0,00	22,38	19,83	23,33	38,57	19,53

TCESP - LRF - VARIAÇÕES 2006/2007	CHAVANTES	CLEMENTINA	COLINA	COLOMBIA	CONCHAL	CONCHAS	CORDEIROPOLIS
1 - RECEITA ARRECADADA	1,66	15,03	18,99	8,57	7,80	24,69	-3,07
2 - RECEITA CORRENTE LÍQUIDA - RCL (%)	5,06	19,88	13,60	7,16	11,19	28,31	-4,83
3 - DESPESA REALIZADA	12,08	11,15	19,59	24,52	-3,09	25,00	-1,57
4 - RESULTADO DA EXEC. ORÇAMENTÁRIA 2004 (%)	4,49	1,10	1,93	8,01	-2,71	0,40	8,42
5 - RESULTADO DA EXEC. ORÇAMENTÁRIA 2005 (%)	-5,30	4,44	1,44	-5,51	7,67	0,15	7,00
6 - DÍVIDA FLUTUANTE	18,28	-55,12	1,96	73,76	-8,35	38,82	-14,01
7 - DÍVIDA FUNDADA	-9,67	-13,66	-3,37	-15,66	16,42	-38,73	-26,42
7.1 - % EM RELAÇÃO À RECEITA CORRENTE LÍQUIDA 2006	18,95	18,37	44,51	16,56	27,08	24,77	14,10
7.2 - % EM RELAÇÃO À RECEITA CORRENTE LIQUIDA 2007	16,29	13,23	37,85	13,03	28,35	11,83	10,90
8 - DÍVIDA ATIVA	14,95	21,98	13,00	24,01	11,73	-7,25	887,07
8.1 - DÍVIDA ATIVA RECEBIDA NO EXERCÍCIO (%)	44,46	-45,28	-69,50	-76,38	54,10	19,03	-
8.2 - DÍVIDA ATIVA INSCRITA NO EXERCÍCIO (%)	61,63	2,51	-31,56	9,70	70,09	-1,97	-
9 - DESPESA DE PESSOAL	14,64	11,42	13,43	15,42	16,41	25,20	13,89
9.1 - % EM RELAÇÃO À RECEITA CORRENTE LIQUIDA 2006	46,81	41,58	45,71	39,24	45,48	48,20	38,61
9.2 - % EM RELAÇÃO À RECEITA CORRENTE LIQUIDA 2007	51,08	38,64	45,64	42,26	47,61	47,03	46,21
10 - RECEITA PROVENIENTE DE IMPOSTOS (%)	0,78	23,98	7,75	2,23	7,20	39,73	-4,17
11 - APLICAÇÃO DE RECURSOS NA EDUCAÇÃO INFANTIL E ENSINO FUNDAMENTAL	9,28	37,84	5,61	10,36	2,06	45,21	-1,79
11.1 - % EM RELAÇÃO À RECEITA PROV. DE IMPOSTOS 2006	25,78	26,13	25,73	27,15	28,74	27,18	30,43
11.2 - % EM RELAÇÃO À RECEITA PROV. DE IMPOSTOS 2007	27,96	29,05	25,22	29,31	27,37	28,25	31,18
12 - APLICAÇÃO DE RECURSOS NO ENSINO FUNDAMENTAL	-59,18	-36,82	10,90	-16,59	19,34	-21,81	-50,77
12.1 - % EM RELAÇÃO À RECEITA PROV. DE IMPOSTOS 2006	15,85	14,66	20,37	23,46	16,41	15,47	23,76
12.2 - % EM RELAÇÃO À RECEITA PROV. DE IMPOSTOS 2007	6,42	7,39	83,00	65,00	18,26	31,00	12,20
13 - APLICAÇÃO DE RECURSOS EM AÇÕES E SERVIÇOS DE SAÚDE	25,49	22,92	-8,92	15,32	20,60	-100,00	6,32
13.1 - % EM RELAÇÃO À RECEITA DE IMPOSTOS 2006	20,25	20,61	19,65	28,50	20,81	18,24	16,99
13.2 - % EM RELAÇÃO À RECEITA DE IMPOSTOS 2007	25,22	20,43	16,61	32,15	23,42	0,00	18,85

TCESP - LRF - VARIAÇÕES 2006/2007	COROADOS	CORONEL MACEDO	CORUMBATAI	COSMOPOLIS	COSMORAMA	COTIA	CRAVINHOS
1 - RECEITA ARRECADADA	7,43	14,75	25,46	16,92	3,66	20,77	37,52
2 - RECEITA CORRENTE LÍQUIDA - RCL (%)	12,07	10,70	20,39	17,23	10,46	15,85	-2,77
3 - DESPESA REALIZADA	10,65	8,12	26,29	16,82	6,02	-5,06	22,34
4 - RESULTADO DA EXEC. ORÇAMENTÁRIA 2004 (%)	0,66	3,41	0,59	0,54	0,00	5,11	3,21
5 - RESULTADO DA EXEC. ORÇAMENTÁRIA 2005 (%)	-2,32	8,99	-0,07	0,63	-2,28	25,41	13,90
6 - DÍVIDA FLUTUANTE	20,93	-13,29	49,60	-21,72	1,93	51,35	10,40
7 - DÍVIDA FUNDADA	-4,15	-85,08	7,74	207,99	143,40	-63,31	-60,71
7.1 - % EM RELAÇÃO À RECEITA CORRENTE LÍQUIDA 2006	2,29	54,06	4,02	26,66	1,05	17,08	28,97
7.2 - % EM RELAÇÃO À RECEITA CORRENTE LIQUIDA 2007	1,96	7,28	3,60	70,04	2,31	5,41	11,71
8 - DÍVIDA ATIVA	6,79	-62,81	-60,55	31,19	0,00	7,11	13,06
8.1 - DÍVIDA ATIVA RECEBIDA NO EXERCÍCIO (%)	118,75	-77,85	1471,02	18,74	-100,00	48,07	22,41
8.2 - DÍVIDA ATIVA INSCRITA NO EXERCÍCIO (%)	-22,99	19,11	-87,38	50,26	-100,00	-1,17	9,81
9 - DESPESA DE PESSOAL	12,55	19,03	15,29	10,38	26,10	10,87	6,88
9.1 - % EM RELAÇÃO À RECEITA CORRENTE LIQUIDA 2006	45,49	35,64	45,87	45,25	37,87	46,72	46,28
9.2 - % EM RELAÇÃO À RECEITA CORRENTE LIQUIDA 2007	45,68	38,32	43,92	42,60	43,23	44,72	50,87
10 - RECEITA PROVENIENTE DE IMPOSTOS (%)	13,91	14,26	17,19	10,97	-2,40	15,84	12,81
11 - APLICAÇÃO DE RECURSOS NA EDUCAÇÃO INFANTIL E ENSINO FUNDAMENTAL	14,62	18,59	23,19	10,29	12,70	38,94	15,89
11.1 - % EM RELAÇÃO À RECEITA PROV. DE IMPOSTOS 2006	25,60	25,34	27,39	25,75	22,79	23,14	25,38
11.2 - % EM RELAÇÃO À RECEITA PROV. DE IMPOSTOS 2007	25,76	26,30	28,79	25,59	26,32	27,75	26,08
12 - APLICAÇÃO DE RECURSOS NO ENSINO FUNDAMENTAL	26,24	21,39	27,36	-16,19	-27,03	28,52	6,11
12.1 - % EM RELAÇÃO À RECEITA PROV. DE IMPOSTOS 2006	19,12	20,89	23,19	16,42	17,30	17,44	15,68
12.2 - % EM RELAÇÃO À RECEITA PROV. DE IMPOSTOS 2007	82,25	22,19	25,20	63,78	24,41	19,35	14,75
13 - APLICAÇÃO DE RECURSOS EM AÇÕES E SERVIÇOS DE SAÚDE	7,13	-19,83	16,49	18,18	23,31	21,70	39,07
13.1 - % EM RELAÇÃO À RECEITA DE IMPOSTOS 2006	26,08	24,33	20,29	20,29	16,89	17,36	16,17
13.2 - % EM RELAÇÃO À RECEITA DE IMPOSTOS 2007	24,53	17,07	20,16	21,60	21,34	18,24	19,93

TCESP - LRF - VARIAÇÕES 2006/2007	CRISTAIS PAULISTA	CRUZALIA	CRUZEIRO	CUBATAO	CUNHA	DESCALVADO	DIADEMA
1 - RECEITA ARRECADADA	4,68	23,61	3,06	22,51	19,71	26,44	10,16
2 - RECEITA CORRENTE LÍQUIDA - RCL (%)	14,98	1,90	14,75	10,10	13,92	13,43	3,70
3 - DESPESA REALIZADA	10,45	6,81	-1,89	15,70	20,22	10,19	5,98
4 - RESULTADO DA EXEC. ORÇAMENTÁRIA 2004 (%)	7,67	3,03	0,81	20,47	2,24	2,79	0,34
5 - RESULTADO DA EXEC. ORÇAMENTÁRIA 2005 (%)	2,58	16,21	5,58	24,89	1,82	15,28	4,12
6 - DÍVIDA FLUTUANTE	-100,00	-63,52	-100,00	-100,00	28,91	-23,70	25,31
7 - DÍVIDA FUNDADA	-100,00	-100,00	-100,00	-6,23	301,68	-37,40	-11,51
7.1 - % EM RELAÇÃO À RECEITA CORRENTE LÍQUIDA 2006	3,79	70,46	3,74	63,48	1,59	1,54	76,57
7.2 - % EM RELAÇÃO À RECEITA CORRENTE LIQUIDA 2007	0,00	0,00	0,00	54,07	5,62	0,85	65,34
8 - DÍVIDA ATIVA	-3,40	-100,00	-100,00	-6,96	10,07	10,26	-4,81
8.1 - DÍVIDA ATIVA RECEBIDA NO EXERCÍCIO (%)	100,90	-100,00	-100,00	-82,66	176,02	9,20	-11,41
8.2 - DÍVIDA ATIVA INSCRITA NO EXERCÍCIO (%)	25,40	-100,00	-100,00	-43,15	61,75	-5,69	72,31
9 - DESPESA DE PESSOAL	12,05	-97,79	-1,65	11,07	3,76	12,08	10,32
9.1 - % EM RELAÇÃO À RECEITA CORRENTE LIQUIDA 2006	47,32	39,56	50,11	49,92	36,40	43,60	39,95
9.2 - % EM RELAÇÃO À RECEITA CORRENTE LIQUIDA 2007	46,11	0,86	42,95	50,36	33,16	43,08	42,50
10 - RECEITA PROVENIENTE DE IMPOSTOS (%)	17,70	11,99	20,41	7,17	19,42	11,90	13,16
11 - APLICAÇÃO DE RECURSOS NA EDUCAÇÃO INFANTIL E ENSINO FUNDAMENTAL	11,04	12,39	28,92	22,59	344,16	13,82	31,53
11.1 - % EM RELAÇÃO À RECEITA PROV. DE IMPOSTOS 2006	30,94	27,15	26,40	26,53	26,89	25,37	25,62
11.2 - % EM RELAÇÃO À RECEITA PROV. DE IMPOSTOS 2007	29,19	27,25	28,26	30,34	100,00	25,80	29,78
12 - APLICAÇÃO DE RECURSOS NO ENSINO FUNDAMENTAL	141,50	20,05	-13,24	-15,58	105,34	32,35	-25,10
12.1 - % EM RELAÇÃO À RECEITA PROV. DE IMPOSTOS 2006	24,13	21,30	18,82	14,08	23,45	15,09	8,68
12.2 - % EM RELAÇÃO À RECEITA PROV. DE IMPOSTOS 2007	49,55	22,83	13,56	11,09	85,00	17,85	5,74
13 - APLICAÇÃO DE RECURSOS EM AÇÕES E SERVIÇOS DE SAÚDE	15,83	22,54	-6,81	15,24	6,26	12,63	-100,00
13.1 - % EM RELAÇÃO À RECEITA DE IMPOSTOS 2006	26,01	19,32	24,10	19,58	17,54	20,91	31,22
13.2 - % EM RELAÇÃO À RECEITA DE IMPOSTOS 2007	25,60	21,14	18,65	21,06	15,61	21,05	0,00

TCESP - LRF - VARIAÇÕES 2006/2007	DIRCE REIS	DIVINOLANDIA	DOBRADA	DOIS CORREGOS	DOLCINOPOLIS	DOURADO	DRACENA
1 - RECEITA ARRECADADA	40,72	29,70	35,91	20,82	25,47	10,57	13,35
2 - RECEITA CORRENTE LÍQUIDA - RCL (%)	14,71	9,38	13,67	10,66	11,94	13,75	13,29
3 - DESPESA REALIZADA	32,65	27,46	44,88	18,26	-0,44	27,69	15,18
4 - RESULTADO DA EXEC. ORÇAMENTÁRIA 2004 (%)	3,75	8,56	5,90	-0,34	-8,01	6,01	1,86
5 - RESULTADO DA EXEC. ORÇAMENTÁRIA 2005 (%)	9,27	10,14	-0,31	1,78	14,30	-8,54	0,28
6 - DÍVIDA FLUTUANTE	-68,34	16,78	83,77	-32,80	-14,05	-80,59	23,52
7 - DÍVIDA FUNDADA	-82,49	-9,26	-33,52	-28,26	-22,49	-14,56	-12,85
7.1 - % EM RELAÇÃO À RECEITA CORRENTE LÍQUIDA 2006	0,37	40,55	38,90	1,75	8,50	10,03	27,94
7.2 - % EM RELAÇÃO À RECEITA CORRENTE LIQUIDA 2007	0,06	33,64	22,75	1,13	5,89	7,53	21,50
8 - DÍVIDA ATIVA	-14,80	-11,30	15,02	6,94	8,56	226,04	7,26
8.1 - DÍVIDA ATIVA RECEBIDA NO EXERCÍCIO (%)	23,84	-31,09	9,81	-3,09	28,86	6,75	26,32
8.2 - DÍVIDA ATIVA INSCRITA NO EXERCÍCIO (%)	-11,03	4,76	2,55	16,13	-7,06	-59,14	10,03
9 - DESPESA DE PESSOAL	12,39	9,05	19,02	-1,07	28,95	30,82	96,28
9.1 - % EM RELAÇÃO À RECEITA CORRENTE LIQUIDA 2006	38,68	38,84	42,01	37,83	34,74	38,88	24,72
9.2 - % EM RELAÇÃO À RECEITA CORRENTE LIQUIDA 2007	37,90	38,73	43,99	33,82	40,02	44,71	42,83
10 - RECEITA PROVENIENTE DE IMPOSTOS (%)	16,07	12,57	10,70	14,75	14,46	16,60	16,14
11 - APLICAÇÃO DE RECURSOS NA EDUCAÇÃO INFANTIL E ENSINO FUNDAMENTAL	20,05	6,51	20,75	20,67	8,40	20,85	16,79
11.1 - % EM RELAÇÃO À RECEITA PROV. DE IMPOSTOS 2006	26,02	27,17	27,49	25,31	27,46	25,20	27,97
11.2 - % EM RELAÇÃO À RECEITA PROV. DE IMPOSTOS 2007	26,92	25,70	29,98	26,62	26,00	26,12	28,13
12 - APLICAÇÃO DE RECURSOS NO ENSINO FUNDAMENTAL	18,36	8,42	9,82	-66,99	20,86	3,89	147,48
12.1 - % EM RELAÇÃO À RECEITA PROV. DE IMPOSTOS 2006	21,60	22,98	16,46	18,82	20,19	20,58	6,82
12.2 - % EM RELAÇÃO À RECEITA PROV. DE IMPOSTOS 2007	22,03	86,11	16,34	5,42	21,32	18,33	68,48
13 - APLICAÇÃO DE RECURSOS EM AÇÕES E SERVIÇOS DE SAÚDE	37,73	11,43	4,69	-2,27	11,88	9,45	35,57
13.1 - % EM RELAÇÃO À RECEITA DE IMPOSTOS 2006	15,72	18,07	23,48	24,58	23,41	24,14	19,90
13.2 - % EM RELAÇÃO À RECEITA DE IMPOSTOS 2007	18,66	17,89	22,21	20,93	22,89	22,66	23,23

TCESP - LRF - VARIAÇÕES 2006/2007	DUARTINA	DUMONT	ECHAPORA	ELDORADO	ELIAS FAUSTO	ELISIARIO	EMBAUBA
1 - RECEITA ARRECADADA	7,67	14,73	23,41	30,99	13,87	8,26	79,18
2 - RECEITA CORRENTE LÍQUIDA - RCL (%)	18,66	18,39	10,47	23,11	11,69	11,78	13,82
3 - DESPESA REALIZADA	7,13	12,13	16,17	20,59	17,15	9,89	16,17
4 - RESULTADO DA EXEC. ORÇAMENTÁRIA 2004 (%)	2,39	8,36	1,31	-10,06	0,61	0,91	4,91
5 - RESULTADO DA EXEC. ORÇAMENTÁRIA 2005 (%)	2,88	10,43	7,10	-1,32	-2,25	-0,57	38,35
6 - DÍVIDA FLUTUANTE	-9,08	-5,90	-56,19	21,55	_	24,22	-22,21
7 - DÍVIDA FUNDADA	223,17	-15,32	-7,85	-100,00	217,65	-10,68	-52,73
7.1 - % EM RELAÇÃO À RECEITA CORRENTE LÍQUIDA 2006	12,35	10,50	7,99	21,73	1,27	5,89	0,58
7.2 - % EM RELAÇÃO À RECEITA CORRENTE LÍQUIDA 2007	33,63	7,51	6,67	0,00	3,62	4,70	0,24
8 - DÍVIDA ATIVA	11,28	20,53	10,16	-46,03	10,72	24,96	2,89
8.1 - DÍVIDA ATIVA RECEBIDA NO EXERCÍCIO (%)	38,65	53,06	-17,19	-35,29	-28,88	10,67	111,50
8.2 - DÍVIDA ATIVA INSCRITA NO EXERCÍCIO (%)	1,80	-36,33	2,13	1061,41	-0,65	3,82	89,12
9 - DESPESA DE PESSOAL	11,90	14,02	17,47	92,77	15,12	5,45	17,36
9.1 - % EM RELAÇÃO À RECEITA CORRENTE LÍQUIDA 2006	49,82	47,78	38,84	26,35	40,72	43,09	47,12
9.2 - % EM RELAÇÃO À RECEITA CORRENTE LÍQUIDA 2007	46,99	46,01	41,31	41,27	41,97	40,65	48,58
10 - RECEITA PROVENIENTE DE IMPOSTOS (%)	15,43	10,21	9,94	6,97	10,90	13,84	13,93
11 - APLICAÇÃO DE RECURSOS NA EDUCAÇÃO INFANTIL E ENSINO FUNDAMENTAL	24,50	10,48	12,29	24,31	10,03	20,92	11,28
11.1 - % EM RELAÇÃO À RECEITA PROV. DE IMPOSTOS 2006	28,12	25,36	26,20	44,21	26,24	26,53	31,33
11.2 - % EM RELAÇÃO À RECEITA PROV. DE IMPOSTOS 2007	30,33	25,42	26,76	51,38	26,04	28,18	30,60
12 - APLICAÇÃO DE RECURSOS NO ENSINO FUNDAMENTAL	31,41	31,29	15,70	17,75	14,63	15,45	427,20
12.1 - % EM RELAÇÃO À RECEITA PROV. DE IMPOSTOS 2006	17,12	17,87	22,17	36,72	21,14	23,26	25,69
12.2 - % EM RELAÇÃO À RECEITA PROV. DE IMPOSTOS 2007	19,49	21,29	23,34	80,70	21,85	23,59	26,18
13 - APLICAÇÃO DE RECURSOS EM AÇÕES E SERVIÇOS DE SAÚDE	-1,98	-7,57	15,61	29,78	-16,51	13,63	-16,75
13.1 - % EM RELAÇÃO À RECEITA DE IMPOSTOS 2006	23,80	21,75	15,21	24,39	30,83	17,62	23,13
13.2 - % EM RELAÇÃO À RECEITA DE IMPOSTOS 2007	20,21	18,24	15,99	29,59	23,21	17,59	16,90

TCESP - LRF - VARIAÇÕES 2006/2007	EMBU	EMBU-GUACU	EMILIANOPOLIS	ENGENHEIRO COELHO	ESPIRITO SANTO DO PINHAL	ESPIRITO SANTO DO TURVO	ESTIVA GERBI
1 - RECEITA ARRECADADA	16,33	29,40	31,13	36,09	7,49	37,38	13,00
2 - RECEITA CORRENTE LÍQUIDA - RCL (%)	12,10	26,81	11,17	30,18	9,76	7,51	10,23
3 - DESPESA REALIZADA	19,63	20,66	17,36	12,61	8,34	22,69	23,99
4 - RESULTADO DA EXEC. ORÇAMENTÁRIA 2004 (%)	3,91	0,28	2,29	-11,52	0,51	1,05	0,60
5 - RESULTADO DA EXEC. ORÇAMENTÁRIA 2005 (%)	1,18	7,01	12,55	7,72	-0,27	11,63	-9,07
6 - DÍVIDA FLUTUANTE	-100,00	30,71	36,35	29,76	16,45	133,84	87,62
7 - DÍVIDA FUNDADA	-100,00	-68,65	-7,32	58,07	-6,99	18,49	-20,84
7.1 - % EM RELAÇÃO À RECEITA CORRENTE LÍQUIDA 2006	6,47	2,69	8,43	18,38	14,77	1,67	6,70
7.2 - % EM RELAÇÃO À RECEITA CORRENTE LÍQUIDA 2007	0,00	0,67	7,03	22,32	12,52	1,84	4,81
8 - DÍVIDA ATIVA	-100,00	29,03	12,51	16,72	3,11	122,01	4,77
8.1 - DÍVIDA ATIVA RECEBIDA NO EXERCÍCIO (%)	-100,00	25,14	41,88	-94,05	-13,88	5,61	0,48
8.2 - DÍVIDA ATIVA INSCRITA NO EXERCÍCIO (%)	-100,00	446,87	13,35	8,98	-7,87	337,73	-5,81
9 - DESPESA DE PESSOAL	16,90	24,17	10,77	13,45	13,58	16,79	21,41
9.1 - % EM RELAÇÃO À RECEITA CORRENTE LÍQUIDA 2006	51,16	50,86	47,19	54,51	48,50	45,69	43,22
9.2 - % EM RELAÇÃO À RECEITA CORRENTE LÍQUIDA 2007	53,35	49,80	47,02	47,51	50,19	49,64	47,61
10 - RECEITA PROVENIENTE DE IMPOSTOS (%)	13,51	22,52	15,68	8,28	19,54	6,49	10,84
11 - APLICAÇÃO DE RECURSOS NA EDUCAÇÃO INFANTIL E ENSINO FUNDAMENTAL	17,19	16,87	4,27	5,46	22,13	12,54	40,00
11.1 - % EM RELAÇÃO À RECEITA PROV. DE IMPOSTOS 2006	25,75	26,55	30,52	28,87	31,21	26,73	27,45
11.2 - % EM RELAÇÃO À RECEITA PROV. DE IMPOSTOS 2007	26,58	25,33	27,51	28,12	31,89	28,25	34,68
12 - APLICAÇÃO DE RECURSOS NO ENSINO FUNDAMENTAL	14,42	8,37	14,84	-47,33	-14,18	-25,20	-13,45
12.1 - % EM RELAÇÃO À RECEITA PROV. DE IMPOSTOS 2006	15,28	18,06	21,76	20,53	15,41	19,14	20,57
12.2 - % EM RELAÇÃO À RECEITA PROV. DE IMPOSTOS 2007	15,00	15,09	21,61	1,00	34,70	44,60	16,02
13 - APLICAÇÃO DE RECURSOS EM AÇÕES E SERVIÇOS DE SAÚDE	57,60	13,33	10,65	-100,00	22,36	15,43	85,59
13.1 - % EM RELAÇÃO À RECEITA DE IMPOSTOS 2006	26,76	33,12	18,46	23,97	20,16	22,95	20,10
13.2 - % EM RELAÇÃO À RECEITA DE IMPOSTOS 2007	37,16	30,64	17,66	0,00	20,63	24,87	33,66

TCESP - LRF - VARIAÇÕES 2006/2007	ESTRELA D'OESTE	ESTRELA DO NORTE	EUCLIDES DA CUNHA PAULISTA	FARTURA	FERNANDO PRESTES	FERNANDOPOLIS	FERNAO
1 - RECEITA ARRECADADA	8,35	6,36	12,61	11,00	57,39	30,20	-8,72
2 - RECEITA CORRENTE LÍQUIDA - RCL (%)	16,11	6,32	6,66	11,26	18,84	7,13	10,41
3 - DESPESA REALIZADA	1,06	9,05	1,65	17,20	63,46	26,87	-0,04
4 - RESULTADO DA EXEC. ORÇAMENTÁRIA 2004 (%)	0,99	0,59	-0,40	3,21	0,08	6,92	15,93
5 - RESULTADO DA EXEC. ORÇAMENTÁRIA 2005 (%)	7,65	-1,93	9,37	-2,20	-3,78	9,30	7,94
6 - DÍVIDA FLUTUANTE	-60,76	-100,00	-15,41	-100,00	-92,99	-44,94	-
7 - DÍVIDA FUNDADA	-79,12	-22,23	-31,61	-42,22	-	-14,26	-
7.1 - % EM RELAÇÃO À RECEITA CORRENTE LÍQUIDA 2006	33,42	10,63	26,89	2,43	0,00	6,43	0,00
7.2 - % EM RELAÇÃO À RECEITA CORRENTE LIQUIDA 2007	6,01	7,78	17,25	1,26	0,52	5,15	0,00
8 - DÍVIDA ATIVA	16,53	-100,00	35,78	-3,01	6,09	76,97	5,94
8.1 - DÍVIDA ATIVA RECEBIDA NO EXERCÍCIO (%)	-	-100,00	92,97	-12,62	17,80	-38,78	5,40
8.2 - DÍVIDA ATIVA INSCRITA NO EXERCÍCIO (%)	6,53	-100,00	113,17	-1,68	-9,65	280,81	-7,30
9 - DESPESA DE PESSOAL	13,19	20,00	2,16	-70,60	20,58	9,92	16,35
9.1 - % EM RELAÇÃO À RECEITA CORRENTE LIQUIDA 2006	46,10	42,27	47,20	41,37	46,41	47,07	31,03
9.2 - % EM RELAÇÃO À RECEITA CORRENTE LIQUIDA 2007	44,93	47,71	45,21	10,93	47,09	48,29	32,71
10 - RECEITA PROVENIENTE DE IMPOSTOS (%)	11,79	14,29	12,28	9,19	15,27	2,41	14,18
11 - APLICAÇÃO DE RECURSOS NA EDUCAÇÃO INFANTIL E ENSINO FUNDAMENTAL	9,73	10,39	6,91	4,98	14,93	15,60	13,91
11.1 - % EM RELAÇÃO À RECEITA PROV. DE IMPOSTOS 2006	28,51	32,20	27,18	27,87	30,15	26,98	26,65
11.2 - % EM RELAÇÃO À RECEITA PROV. DE IMPOSTOS 2007	27,98	31,10	25,88	26,79	30,06	30,45	26,59
12 - APLICAÇÃO DE RECURSOS NO ENSINO FUNDAMENTAL	-39,31	-59,14	19,17	28,61	-30,81	-100,00	3,09
12.1 - % EM RELAÇÃO À RECEITA PROV. DE IMPOSTOS 2006	21,14	25,70	21,49	17,34	22,59	14,40	22,51
12.2 - % EM RELAÇÃO À RECEITA PROV. DE IMPOSTOS 2007	21,55	9,00	22,74	20,42	68,02	9,79	20,33
13 - APLICAÇÃO DE RECURSOS EM AÇÕES E SERVIÇOS DE SAÚDE	29,50	31,49	23,87	-100,00	-18,57	-11,21	8,19
13.1 - % EM RELAÇÃO À RECEITA DE IMPOSTOS 2006	17,63	15,42	21,12	20,44	41,10	20,84	17,94
13.2 - % EM RELAÇÃO À RECEITA DE IMPOSTOS 2007	20,43	17,74	23,30	0,00	29,04	18,07	16,99

TCESP - LRF - VARIAÇÕES 2006/2007	FERRAZ DE VASCONCELOS	FLORA RICA	FLOREAL	FLORIDA PAULISTA	FLORINEA	FRANCA	FRANCISCO MORATO
1 - RECEITA ARRECADADA	6,60	9,03	41,58	2,84	17,01	11,09	29,85
2 - RECEITA CORRENTE LÍQUIDA - RCL (%)	12,75	35,96	24,66	0,79	-0,87	3,09	15,12
3 - DESPESA REALIZADA	2,78	6,87	18,14	3,30	17,83	5,58	12,41
4 - RESULTADO DA EXEC. ORÇAMENTÁRIA 2004 (%)	0,00	-3,77	-0,95	0,02	1,02	2,57	-6,38
5 - RESULTADO DA EXEC. ORÇAMENTÁRIA 2005 (%)	3,59	-1,71	15,77	-0,42	0,33	7,40	7,91
6 - DÍVIDA FLUTUANTE	377,26	-14,54	314,06	-	158,61	-36,65	18,17
7 - DÍVIDA FUNDADA	-100,00	1051,01	-72,86	-22,13	30,20	0,22	0,06
7.1 - % EM RELAÇÃO À RECEITA CORRENTE LÍQUIDA 2006	31,97	0,77	6,31	0,15	5,44	37,12	18,78
7.2 - % EM RELAÇÃO À RECEITA CORRENTE LIQUIDA 2007	0,00	6,48	1,37	0,11	7,14	36,08	16,32
8 - DÍVIDA ATIVA	-15,35	12,94	80,58	7,23	11,89	7,40	6,55
8.1 - DÍVIDA ATIVA RECEBIDA NO EXERCÍCIO (%)	-100,00	18,37	-50,36	-3,94	-18,62	-100,00	12,33
8.2 - DÍVIDA ATIVA INSCRITA NO EXERCÍCIO (%)	432,13	113,21	120,37	33,24	22,34	-100,00	14,03
9 - DESPESA DE PESSOAL	-48,21	16,94	19,41	2,92	3,34	14,41	8,23
9.1 - % EM RELAÇÃO À RECEITA CORRENTE LIQUIDA 2006	39,49	49,46	34,69	42,72	44,55	40,32	49,22
9.2 - % EM RELAÇÃO À RECEITA CORRENTE LIQUIDA 2007	18,14	42,54	33,23	43,62	46,45	44,75	46,28
10 - RECEITA PROVENIENTE DE IMPOSTOS (%)	66,74	55,53	11,66	-1,18	8,57	16,60	12,81
11 - APLICAÇÃO DE RECURSOS NA EDUCAÇÃO INFANTIL E ENSINO FUNDAMENTAL	115,27	26,60	21,43	-1,87	27,78	14,22	12,03
11.1 - % EM RELAÇÃO À RECEITA PROV. DE IMPOSTOS 2006	32,70	35,19	26,43	25,69	31,42	26,37	25,77
11.2 - % EM RELAÇÃO À RECEITA PROV. DE IMPOSTOS 2007	42,22	28,65	28,74	25,51	36,98	25,83	25,59
12 - APLICAÇÃO DE RECURSOS NO ENSINO FUNDAMENTAL	100,15	49,87	-12,73	-58,42	33,34	-44,79	36,64
12.1 - % EM RELAÇÃO À RECEITA PROV. DE IMPOSTOS 2006	23,28	27,96	24,38	18,28	24,97	15,94	16,90
12.2 - % EM RELAÇÃO À RECEITA PROV. DE IMPOSTOS 2007	81,09	94,05	26,66	7,68	30,67	7,55	20,44
13 - APLICAÇÃO DE RECURSOS EM AÇÕES E SERVIÇOS DE SAÚDE	-99,99	-100,00	60,35	-100,00	4,65	19,62	-52,93
13.1 - % EM RELAÇÃO À RECEITA DE IMPOSTOS 2006	16,17	24,47	20,01	19,44	20,98	25,18	49,61
13.2 - % EM RELAÇÃO À RECEITA DE IMPOSTOS 2007	0,00	0,00	28,74	0,00	20,22	25,83	20,70



TCESP - LRF - VARIAÇÕES 2006/2007	FRANCO DA ROCHA	GABRIEL MONTEIRO	GALIA	GARCA	GASTAO VIDIGAL	GAVIAO PEIXOTO	GENERAL SALGADO
1 - RECEITA ARRECADADA	18,74	23,90	38,66	5,85	19,99	43,91	8,03
2 - RECEITA CORRENTE LÍQUIDA - RCL (%)	7,50	11,05	11,07	-11,10	19,62	27,47	7,79
3 - DESPESA REALIZADA	19,71	11,51	21,63	19,18	20,58	31,07	8,22
4 - RESULTADO DA EXEC. ORÇAMENTÁRIA 2004 (%)	6,71	1,59	-13,86	10,15	5,67	8,67	0,00
5 - RESULTADO DA EXEC. ORÇAMENTÁRIA 2005 (%)	5,95	11,43	0,12	-1,16	5,20	16,82	-0,17
6 - DÍVIDA FLUTUANTE	-15,03	58,40	-5,64	35,93	96,80	81,98	-100,00
7 - DÍVIDA FUNDADA	1,36	-12,45	-58,83	-6,90	-5,88	-	-100,00
7.1 - % EM RELAÇÃO À RECEITA CORRENTE LÍQUIDA 2006	33,59	16,08	0,31	7,63	74,24	0,00	20,18
7.2 - % EM RELAÇÃO À RECEITA CORRENTE LÍQUIDA 2007	31,67	12,68	0,11	7,99	58,41	0,00	0,00
8 - DÍVIDA ATIVA	-100,00	-3,09	-10,32	11,52	196,43	-14,22	-0,13
8.1 - DÍVIDA ATIVA RECEBIDA NO EXERCÍCIO (%)	-100,00	7,53	3,87	29,88	110,81	65,57	0,73
8.2 - DÍVIDA ATIVA INSCRITA NO EXERCÍCIO (%)	-100,00	2,55	10,88	-5,23	319,24	2,26	19,22
9 - DESPESA DE PESSOAL	8,06	11,23	25,88	-3,23	-4,55	17,16	18,58
9.1 - % EM RELAÇÃO À RECEITA CORRENTE LÍQUIDA 2006	45,08	41,61	29,61	29,85	46,59	33,61	40,31
9.2 - % EM RELAÇÃO À RECEITA CORRENTE LÍQUIDA 2007	45,31	41,68	33,56	32,49	37,18	30,90	44,35
10 - RECEITA PROVENIENTE DE IMPOSTOS (%)	4,53	14,16	12,71	13,62	14,15	27,37	-10,35
11 - APLICAÇÃO DE RECURSOS NA EDUCAÇÃO INFANTIL E ENSINO FUNDAMENTAL	7,74	18,37	9,06	28,76	26,07	24,01	16,39
11.1 - % EM RELAÇÃO À RECEITA PROV. DE IMPOSTOS 2006	27,20	26,57	26,24	24,98	25,82	27,03	21,41
11.2 - % EM RELAÇÃO À RECEITA PROV. DE IMPOSTOS 2007	28,03	27,55	25,39	28,31	28,52	26,32	27,80
12 - APLICAÇÃO DE RECURSOS NO ENSINO FUNDAMENTAL	-6,86	19,71	21,80	40,33	-51,06	17,27	17,49
12.1 - % EM RELAÇÃO À RECEITA PROV. DE IMPOSTOS 2006	17,03	21,11	18,50	14,63	21,78	17,61	16,94
12.2 - % EM RELAÇÃO À RECEITA PROV. DE IMPOSTOS 2007	15,13	22,14	19,99	18,33	9,34	61,60	22,20
13 - APLICAÇÃO DE RECURSOS EM AÇÕES E SERVIÇOS DE SAÚDE	17,98	18,85	15,95	-46,98	-15,09	48,96	8,85
13.1 - % EM RELAÇÃO À RECEITA DE IMPOSTOS 2006	17,35	16,49	18,12	37,88	20,50	20,10	14,68
13.2 - % EM RELAÇÃO À RECEITA DE IMPOSTOS 2007	19,58	17,16	18,64	17,68	15,25	23,51	17,82

TCESP - LRF - VARIAÇÕES 2006/2007	GETULINA	GLICERIO	GUAICARA	GUAIMBE	GUAIRA	GUAPIACU	GUAPIARA
1 - RECEITA ARRECADADA	20,05	3,84	10,84	22,55	54,76	11,28	8,76
2 - RECEITA CORRENTE LÍQUIDA - RCL (%)	18,32	8,24	10,99	12,61	0,00	7,70	8,78
3 - DESPESA REALIZADA	7,90	3,15	10,57	8,58	27,37	-9,58	7,13
4 - RESULTADO DA EXEC. ORÇAMENTÁRIA 2004 (%)	0,00	-1,83	0,49	3,33	0,00	-12,38	1,52
5 - RESULTADO DA EXEC. ORÇAMENTÁRIA 2005 (%)	10,13	-1,15	0,73	14,35	17,70	8,68	3,00
6 - DÍVIDA FLUTUANTE	-30,77	-100,00	-69,13	-59,52	-41,38	126,42	41,30
7 - DÍVIDA FUNDADA	-7,58	-100,00	173,44	639,39	-1,55	693,83	-100,00
7.1 - % EM RELAÇÃO À RECEITA CORRENTE LÍQUIDA 2006	10,44	8,09	8,10	7,02	28,82	0,33	32,05
7.2 - % EM RELAÇÃO À RECEITA CORRENTE LÍQUIDA 2007	8,16	0,00	19,96	46,11	28,37	2,41	0,00
8 - DÍVIDA ATIVA	-1,38	-100,00	0,90	11,71	-100,00	12,26	68,04
8.1 - DÍVIDA ATIVA RECEBIDA NO EXERCÍCIO (%)	10,06	-100,00	90,95	-33,01	-100,00	-33,42	290,44
8.2 - DÍVIDA ATIVA INSCRITA NO EXERCÍCIO (%)	-45,56	-100,00	-6,83	-18,66	-100,00	-68,30	9,92
9 - DESPESA DE PESSOAL	-3,86	8,23	15,70	7,69	7,98	15,14	7,46
9.1 - % EM RELAÇÃO À RECEITA CORRENTE LÍQUIDA 2006	44,18	45,15	40,84	42,14	47,75	47,22	41,42
9.2 - % EM RELAÇÃO À RECEITA CORRENTE LÍQUIDA 2007	35,90	45,15	42,57	40,30	51,56	50,48	40,92
10 - RECEITA PROVENIENTE DE IMPOSTOS (%)	11,56	10,06	11,04	10,91	15,17	2,13	-75,45
11 - APLICAÇÃO DE RECURSOS NA EDUCAÇÃO INFANTIL E ENSINO FUNDAMENTAL	4,03	6,41	7,36	4,79	16,71	-4,21	-77,45
11.1 - % EM RELAÇÃO À RECEITA PROV. DE IMPOSTOS 2006	31,29	27,52	26,81	29,37	25,49	35,86	30,49
11.2 - % EM RELAÇÃO À RECEITA PROV. DE IMPOSTOS 2007	29,18	26,61	25,92	27,75	25,83	33,63	28,00
12 - APLICAÇÃO DE RECURSOS NO ENSINO FUNDAMENTAL	-20,93	-64,30	-51,62	-45,53	-47,89	-4,50	-75,01
12.1 - % EM RELAÇÃO À RECEITA PROV. DE IMPOSTOS 2006	25,96	21,96	18,11	21,88	15,11	26,84	27,51
12.2 - % EM RELAÇÃO À RECEITA PROV. DE IMPOSTOS 2007	18,40	17,86	82,70	23,20	15,11	25,10	28,00
13 - APLICAÇÃO DE RECURSOS EM AÇÕES E SERVIÇOS DE SAÚDE	7,58	17,10	25,02	56,21	-100,00	-5,55	-62,22
13.1 - % EM RELAÇÃO À RECEITA DE IMPOSTOS 2006	15,57	20,21	18,70	19,80	24,75	25,85	14,32
13.2 - % EM RELAÇÃO À RECEITA DE IMPOSTOS 2007	15,01	21,50	21,05	27,88	0,00	23,91	22,04

TCESP - LRF - VARIAÇÕES 2006/2007	GUARA	GUARACAI	GUARACI	GUARANI D'OESTE	GUARANTA	GUARARAPES	GUARAREMA
1 - RECEITA ARRECADADA	21,02	16,56	43,85	85,57	20,75	12,96	29,40
2 - RECEITA CORRENTE LÍQUIDA - RCL (%)	8,97	16,53	21,63	18,99	13,02	9,87	30,00
3 - DESPESA REALIZADA	10,18	24,54	38,92	12,84	17,33	17,71	26,71
4 - RESULTADO DA EXEC. ORÇAMENTÁRIA 2004 ( % )	1,50	4,04	1,80	2,98	6,58	2,99	-6,70
5 - RESULTADO DA EXEC. ORÇAMENTÁRIA 2005 ( % )	10,32	-2,53	5,17	41,00	9,22	-1,09	-4,48
6 - DÍVIDA FLUTUANTE	82,43	16,18	-17,56	141,02	476,20	-85,61	-15,28
7 - DÍVIDA FUNDADA	-9,51	-16,18	23,74	-15,02	-53,24	1,83	-
7.1 - % EM RELAÇÃO À RECEITA CORRENTE LÍQUIDA 2006	8,11	16,28	16,68	7,90	5,77	38,95	0,00
7.2 - % EM RELAÇÃO À RECEITA CORRENTE LIQUIDA 2007	6,74	11,71	16,97	5,64	2,39	36,10	4,26
8 - DÍVIDA ATIVA	14,90	12,84	246,37	8,08	3,11	7,07	-18,95
8.1 - DÍVIDA ATIVA RECEBIDA NO EXERCÍCIO (%)	19,30	-3,23	54,50	-50,62	-25,49	1,19	69,40
8.2 - DÍVIDA ATIVA INSCRITA NO EXERCÍCIO (%)	359,19	-2,15	-	-1,72	-16,50	-30,92	185,99
9 - DESPESA DE PESSOAL	3,00	16,19	-65,96	13,88	9,77	11,49	26,14
9.1 - % EM RELAÇÃO À RECEITA CORRENTE LIQUIDA 2006	39,86	43,51	44,14	35,63	29,63	37,31	24,90
9.2 - % EM RELAÇÃO À RECEITA CORRENTE LIQUIDA 2007	37,68	43,38	12,35	34,10	28,78	37,86	24,16
10 - RECEITA PROVENIENTE DE IMPOSTOS (%)	11,92	12,81	13,44	14,48	14,60	10,00	17,26
11 - APLICAÇÃO DE RECURSOS NA EDUCAÇÃO INFANTIL E ENSINO FUNDAMENTAL	14,10	10,96	15,62	19,07	24,49	1,11	2,40
11.1 - % EM RELAÇÃO À RECEITA PROV. DE IMPOSTOS 2006	26,57	26,15	27,73	26,09	25,51	28,10	30,02
11.2 - % EM RELAÇÃO À RECEITA PROV. DE IMPOSTOS 2007	27,09	25,72	28,27	27,13	27,71	25,83	26,22
12 - APLICAÇÃO DE RECURSOS NO ENSINO FUNDAMENTAL	-22,79	-18,89	58,11	6,81	-58,71	3,61	-16,15
12.1 - % EM RELAÇÃO À RECEITA PROV. DE IMPOSTOS 2006	19,40	17,97	17,70	19,44	21,46	15,31	17,96
12.2 - % EM RELAÇÃO À RECEITA PROV. DE IMPOSTOS 2007	13,39	16,98	24,68	18,14	18,43	14,42	12,85
13 - APLICAÇÃO DE RECURSOS EM AÇÕES E SERVIÇOS DE SAÚDE	-21,75	26,75	-0,80	23,84	7,90	14,73	54,65
13.1 - % EM RELAÇÃO À RECEITA DE IMPOSTOS 2006	23,00	16,44	31,55	15,62	21,66	18,98	17,60
13.2 - % EM RELAÇÃO À RECEITA DE IMPOSTOS 2007	16,08	18,47	27,59	16,90	20,39	19,80	23,21

TCESP - LRF - VARIAÇÕES 2006/2007	GUARATINGUETA	GUAREI	GUARIBA	GUARUJA	GUARULHOS	GUATAPARA	GUZOLANDIA
1 - RECEITA ARRECADADA	9,15	10,67	28,57	-0,06	36,81	4,32	14,32
2 - RECEITA CORRENTE LÍQUIDA - RCL (%)	38,14	15,41	20,19	4,80	11,12	9,63	13,36
3 - DESPESA REALIZADA	14,90	10,29	17,98	10,62	43,16	3,20	1,92
4 - RESULTADO DA EXEC. ORÇAMENTÁRIA 2004 ( % )	0,01	-2,82	-2,76	0,84	5,57	-10,71	2,94
5 - RESULTADO DA EXEC. ORÇAMENTÁRIA 2005 ( % )	-5,26	-2,47	5,70	-9,75	1,18	-9,52	13,46
6 - DÍVIDA FLUTUANTE	43,52	149,99	-100,00	-4,18	35,43	60,86	-35,77
7 - DÍVIDA FUNDADA	1,36	28,63	-100,00	0,88	16,60	-	-4,31
7.1 - % EM RELAÇÃO À RECEITA CORRENTE LÍQUIDA 2006	50,15	5,30	3,55	92,75	40,86	5,39	29,93
7.2 - % EM RELAÇÃO À RECEITA CORRENTE LIQUIDA 2007	36,80	5,90	0,00	89,29	42,87	5,41	25,26
8 - DÍVIDA ATIVA	-39,49	15,84	22,85	0,00	-100,00	13,70	2,17
8.1 - DÍVIDA ATIVA RECEBIDA NO EXERCÍCIO (%)	-100,00	25,73	79,86	-	-100,00	-12,85	-21,69
8.2 - DÍVIDA ATIVA INSCRITA NO EXERCÍCIO (%)	13,54	178,00	47,63	-	-100,00	-12,72	6,53
9 - DESPESA DE PESSOAL	23,83	23,48	16,94	3,56	16,93	32,89	18,73
9.1 - % EM RELAÇÃO À RECEITA CORRENTE LIQUIDA 2006	46,35	38,79	45,57	42,89	41,51	42,76	35,81
9.2 - % EM RELAÇÃO À RECEITA CORRENTE LIQUIDA 2007	41,55	41,50	44,33	42,39	43,68	51,83	37,50
10 - RECEITA PROVENIENTE DE IMPOSTOS (%)	12,10	15,67	18,94	18,84	13,89	11,38	14,59
11 - APLICAÇÃO DE RECURSOS NA EDUCAÇÃO INFANTIL E ENSINO FUNDAMENTAL	18,53	23,22	9,92	4,46	13,19	15,77	10,82
11.1 - % EM RELAÇÃO À RECEITA PROV. DE IMPOSTOS 2006	25,55	26,79	29,52	29,25	25,73	31,47	26,51
11.2 - % EM RELAÇÃO À RECEITA PROV. DE IMPOSTOS 2007	27,01	28,54	27,28	25,71	25,57	32,71	25,64
12 - APLICAÇÃO DE RECURSOS NO ENSINO FUNDAMENTAL	27,41	32,89	11,05	-13,92	-42,96	29,51	17,32
12.1 - % EM RELAÇÃO À RECEITA PROV. DE IMPOSTOS 2006	19,53	23,08	17,94	17,74	16,45	21,17	21,77
12.2 - % EM RELAÇÃO À RECEITA PROV. DE IMPOSTOS 2007	22,20	26,52	16,75	51,00	8,24	24,65	22,28
13 - APLICAÇÃO DE RECURSOS EM AÇÕES E SERVIÇOS DE SAÚDE	-100,00	12,15	-100,00	-2,23	-100,00	-5,49	24,07
13.1 - % EM RELAÇÃO À RECEITA DE IMPOSTOS 2006	23,11	20,18	25,65	18,66	22,01	30,17	17,65
13.2 - % EM RELAÇÃO À RECEITA DE IMPOSTOS 2007	0,00	19,57	0,00	15,35	0,00	25,60	19,11

TCESP - LRF - VARIAÇÕES 2006/2007	HERCULANDIA	HOLAMBRA	HORTOLANDIA	IACANGA	IACRI	IARAS	IBATE
1 - RECEITA ARRECADADA	20,10	20,06	34,59	25,38	6,61	0,93	25,38
2 - RECEITA CORRENTE LÍQUIDA - RCL (%)	15,49	19,04	23,55	20,98	8,30	6,00	18,50
3 - DESPESA REALIZADA	26,80	19,25	21,81	28,43	8,59	2,05	19,46
4 - RESULTADO DA EXEC. ORÇAMENTÁRIA 2004 (%)	3,91	12,08	6,56	2,17	4,18	1,78	5,53
5 - RESULTADO DA EXEC. ORÇAMENTÁRIA 2005 (%)	-1,44	12,68	15,43	-0,21	2,40	0,69	9,99
6 - DÍVIDA FLUTUANTE	435,84	-67,38	44,71	-31,39	-56,71	-62,18	29,23
7 - DÍVIDA FUNDADA	-19,16	-4,87	-6,92	-10,11	17,22	-	-4,22
7.1 - % EM RELAÇÃO À RECEITA CORRENTE LÍQUIDA 2006	1,83	9,18	16,40	17,74	2,50	0,04	52,37
7.2 - % EM RELAÇÃO À RECEITA CORRENTE LIQUIDA 2007	1,28	7,33	12,36	13,18	2,70	0,00	42,33
8 - DÍVIDA ATIVA	5,52	60,46	10,30	-12,15	26,92	-15,04	5,85
8.1 - DÍVIDA ATIVA RECEBIDA NO EXERCÍCIO (%)	97,05	-45,37	-3,24	12,37	-32,26	236,65	53,04
8.2 - DÍVIDA ATIVA INSCRITA NO EXERCÍCIO (%)	7,42	126,25	-19,42	-100,00	22,23	33,92	68,33
9 - DESPESA DE PESSOAL	14,71	15,73	14,99	11,16	3,45	12,67	25,24
9.1 - % EM RELAÇÃO À RECEITA CORRENTE LIQUIDA 2006	34,77	43,89	41,67	41,00	28,77	39,41	45,17
9.2 - % EM RELAÇÃO À RECEITA CORRENTE LIQUIDA 2007	34,54	42,67	38,78	37,67	27,48	41,89	47,74
10 - RECEITA PROVENIENTE DE IMPOSTOS (%)	15,29	8,45	19,51	17,14	11,24	14,84	12,79
11 - APLICAÇÃO DE RECURSOS NA EDUCAÇÃO INFANTIL E ENSINO FUNDAMENTAL	14,22	3,14	23,85	12,13	1,34	8,94	11,39
11.1 - % EM RELAÇÃO À RECEITA PROV. DE IMPOSTOS 2006	26,66	26,66	25,85	30,59	28,57	27,07	26,34
11.2 - % EM RELAÇÃO À RECEITA PROV. DE IMPOSTOS 2007	26,41	25,36	26,79	29,28	26,02	25,68	26,02
12 - APLICAÇÃO DE RECURSOS NO ENSINO FUNDAMENTAL	20,69	11,04	17,69	3,67	8,52	21,77	19,93
12.1 - % EM RELAÇÃO À RECEITA PROV. DE IMPOSTOS 2006	21,63	16,24	16,46	26,28	25,01	16,23	17,45
12.2 - % EM RELAÇÃO À RECEITA PROV. DE IMPOSTOS 2007	22,64	16,63	16,20	23,13	24,39	67,02	18,56
13 - APLICAÇÃO DE RECURSOS EM AÇÕES E SERVIÇOS DE SAÚDE	-13,10	15,52	20,26	-100,00	20,46	-7,04	20,07
13.1 - % EM RELAÇÃO À RECEITA DE IMPOSTOS 2006	28,10	21,31	21,59	23,73	16,54	24,26	23,55
13.2 - % EM RELAÇÃO À RECEITA DE IMPOSTOS 2007	21,18	22,70	21,73	0,00	17,91	19,64	25,07

TCESP - LRF - VARIAÇÕES 2006/2007	IBIRA	IBIRAREMA	IBITINGA	IBIUNA	ICEM	IEPE	IGARACU DO TIETE
1 - RECEITA ARRECADADA	9,71	3,99	15,19	12,85	10,51	5,48	76,27
2 - RECEITA CORRENTE LÍQUIDA - RCL (%)	10,14	8,75	10,84	6,96	9,39	8,40	24,15
3 - DESPESA REALIZADA	5,35	5,10	21,12	15,53	14,00	1,29	39,18
4 - RESULTADO DA EXEC. ORÇAMENTÁRIA 2004 (%)	-6,28	-4,24	6,15	1,35	1,44	-2,73	-13,77
5 - RESULTADO DA EXEC. ORÇAMENTÁRIA 2005 (%)	-2,05	-5,36	1,32	-0,99	-1,68	1,35	10,17
6 - DÍVIDA FLUTUANTE	18,89	4,50	90,82	42,03	-100,00	-66,63	-25,66
7 - DÍVIDA FUNDADA	88,95	21,91	-6,86	-15,87	-100,00	-7,83	-4,92
7.1 - % EM RELAÇÃO À RECEITA CORRENTE LÍQUIDA 2006	19,38	14,81	9,66	9,90	12,08	9,26	1,05
7.2 - % EM RELAÇÃO À RECEITA CORRENTE LIQUIDA 2007	33,25	16,60	8,11	7,79	0,00	7,87	0,81
8 - DÍVIDA ATIVA	-0,81	-54,14	-100,00	3,41	-100,00	10,97	12,75
8.1 - DÍVIDA ATIVA RECEBIDA NO EXERCÍCIO (%)	5,51	-63,94	-100,00	325,71	-100,00	4,88	46,87
8.2 - DÍVIDA ATIVA INSCRITA NO EXERCÍCIO (%)	-63,54	-29,66	-100,00	-22,70	-100,00	42,25	45,68
9 - DESPESA DE PESSOAL	12,35	9,97	12,31	19,95	17,33	-1,07	7,35
9.1 - % EM RELAÇÃO À RECEITA CORRENTE LIQUIDA 2006	49,84	47,31	43,56	38,67	44,88	44,75	41,23
9.2 - % EM RELAÇÃO À RECEITA CORRENTE LIQUIDA 2007	50,84	47,84	44,14	43,37	48,14	40,84	35,65
10 - RECEITA PROVENIENTE DE IMPOSTOS (%)	8,53	5,19	48,00	18,29	9,08	8,35	25,15
11 - APLICAÇÃO DE RECURSOS NA EDUCAÇÃO INFANTIL E ENSINO FUNDAMENTAL	18,92	9,30	77,84	32,22	7,14	0,39	9,64
11.1 - % EM RELAÇÃO À RECEITA PROV. DE IMPOSTOS 2006	25,77	26,92	22,37	25,06	29,58	30,71	29,96
11.2 - % EM RELAÇÃO À RECEITA PROV. DE IMPOSTOS 2007	28,24	27,97	26,89	28,01	29,06	28,46	26,25
12 - APLICAÇÃO DE RECURSOS NO ENSINO FUNDAMENTAL	18,44	-35,77	123,88	38,97	-44,87	-42,96	-42,38
12.1 - % EM RELAÇÃO À RECEITA PROV. DE IMPOSTOS 2006	22,21	16,79	13,99	17,63	22,95	27,74	20,85
12.2 - % EM RELAÇÃO À RECEITA PROV. DE IMPOSTOS 2007	24,23	65,87	78,69	20,71	18,38	40,00	9,52
13 - APLICAÇÃO DE RECURSOS EM AÇÕES E SERVIÇOS DE SAÚDE	15,06	-16,18	-100,00	-1,71	-100,00	23,44	16,61
13.1 - % EM RELAÇÃO À RECEITA DE IMPOSTOS 2006	17,68	25,10	21,03	35,35	20,78	27,10	22,68
13.2 - % EM RELAÇÃO À RECEITA DE IMPOSTOS 2007	18,74	20,00	0,00	29,37	0,00	30,88	21,14

TCESP - LRF - VARIAÇÕES 2006/2007	IGARAPAVA	IGARATA	IGUAPE	ILHA COMPRIDA	ILHA SOLTEIRA	ILHABELA	INDAIATUBA
1 - RECEITA ARRECADADA	21,86	5,01	48,14	-3,12	20,76	10,54	56,67
2 - RECEITA CORRENTE LÍQUIDA - RCL (%)	18,98	8,14	31,84	-15,07	-1,81	5,02	17,22
3 - DESPESA REALIZADA	19,03	8,63	34,50	-8,58	6,01	12,22	59,74
4 - RESULTADO DA EXEC. ORÇAMENTÁRIA 2004 ( % )	1,21	0,92	0,07	-14,47	6,70	9,44	13,17
5 - RESULTADO DA EXEC. ORÇAMENTÁRIA 2005 ( % )	3,50	-2,50	9,27	-8,01	18,09	8,06	11,48
6 - DÍVIDA FLUTUANTE	89,86	666,13	31,74	-100,00	27,60	-100,00	97,85
7 - DÍVIDA FUNDADA	44,54	8,76	-	-	24,55	-	-6,57
7.1 - % EM RELAÇÃO À RECEITA CORRENTE LÍQUIDA 2006	23,77	11,67	0,00	1,58	6,31	0,00	21,48
7.2 - % EM RELAÇÃO À RECEITA CORRENTE LIQUIDA 2007	28,88	11,74	14,35	0,00	8,00	3,31	17,12
8 - DÍVIDA ATIVA	9,40	6,00	11,77	-76,36	3,97	10,24	2,37
8.1 - DÍVIDA ATIVA RECEBIDA NO EXERCÍCIO (%)	-16,98	46,65	42,93	-3,16	135,09	63,95	7,37
8.2 - DÍVIDA ATIVA INSCRITA NO EXERCÍCIO (%)	-0,69	-27,19	-0,75	-74,59	-3,41	-15,75	-15,71
9 - DESPESA DE PESSOAL	11,72	9,86	21,51	0,44	5,48	6,03	38,79
9.1 - % EM RELAÇÃO À RECEITA CORRENTE LIQUIDA 2006	44,14	46,40	52,41	52,99	48,04	35,00	33,55
9.2 - % EM RELAÇÃO À RECEITA CORRENTE LIQUIDA 2007	41,44	47,14	48,30	62,67	51,61	35,34	39,73
10 - RECEITA PROVENIENTE DE IMPOSTOS (%)	19,84	9,40	12,54	-18,93	2,36	9,85	14,96
11 - APLICAÇÃO DE RECURSOS NA EDUCAÇÃO INFANTIL E ENSINO FUNDAMENTAL	14,05	-1,39	23,11	19,52	17,13	23,23	16,97
11.1 - % EM RELAÇÃO À RECEITA PROV. DE IMPOSTOS 2006	30,07	30,38	25,72	27,66	26,67	33,79	25,88
11.2 - % EM RELAÇÃO À RECEITA PROV. DE IMPOSTOS 2007	28,62	27,38	28,14	40,79	30,52	37,90	26,33
12 - APLICAÇÃO DE RECURSOS NO ENSINO FUNDAMENTAL	24,20	-24,00	34,95	-37,72	-23,25	33,13	19,91
12.1 - % EM RELAÇÃO À RECEITA PROV. DE IMPOSTOS 2006	15,66	25,10	20,05	24,74	15,41	19,40	16,05
12.2 - % EM RELAÇÃO À RECEITA PROV. DE IMPOSTOS 2007	16,23	22,33	24,04	48,49	11,56	62,00	63,59
13 - APLICAÇÃO DE RECURSOS EM AÇÕES E SERVIÇOS DE SAÚDE	13,58	7,72	-0,68	-100,00	14,67	35,76	15,70
13.1 - % EM RELAÇÃO À RECEITA DE IMPOSTOS 2006	18,97	35,95	33,61	21,19	23,13	44,29	19,24
13.2 - % EM RELAÇÃO À RECEITA DE IMPOSTOS 2007	17,97	35,40	29,66	0,00	25,91	54,74	19,36

TCESP - LRF - VARIAÇÕES 2006/2007	INDIANA	INDIAPORA	INUBIA PAULISTA	IPAUSSU	IPERO	IPEUNA	IPIGUA
1 - RECEITA ARRECADADA	6,94	20,45	7,58	8,96	13,31	5,18	21,53
2 - RECEITA CORRENTE LÍQUIDA - RCL (%)	11,79	18,47	11,82	16,01	15,80	13,24	19,67
3 - DESPESA REALIZADA	2,75	15,21	18,99	4,79	19,59	14,97	22,86
4 - RESULTADO DA EXEC. ORÇAMENTÁRIA 2004 ( % )	-4,09	-3,57	6,71	0,00	2,68	3,81	8,02
5 - RESULTADO DA EXEC. ORÇAMENTÁRIA 2005 ( % )	-0,02	0,94	-3,18	3,83	-2,71	-5,14	7,01
6 - DÍVIDA FLUTUANTE	-72,33	-100,00	83,77	-16,37	9,07	140,99	-21,08
7 - DÍVIDA FUNDADA	-13,87	-11,11	-7,46	13,77	-5,96	-100,00	358,61
7.1 - % EM RELAÇÃO À RECEITA CORRENTE LÍQUIDA 2006	38,61	8,79	16,41	19,25	13,22	0,43	16,68
7.2 - % EM RELAÇÃO À RECEITA CORRENTE LIQUIDA 2007	29,75	6,60	13,58	18,87	10,74	0,00	63,92
8 - DÍVIDA ATIVA	14,72	5,89	3,34	13,37	16,16	5,73	7,25
8.1 - DÍVIDA ATIVA RECEBIDA NO EXERCÍCIO (%)	-20,88	69,15	19,41	15,54	180,56	-8,94	-29,36
8.2 - DÍVIDA ATIVA INSCRITA NO EXERCÍCIO (%)	26,57	-37,96	-5,01	13,20	173,99	-10,22	-4,44
9 - DESPESA DE PESSOAL	14,06	16,04	14,56	9,86	15,23	8,62	0,26
9.1 - % EM RELAÇÃO À RECEITA CORRENTE LIQUIDA 2006	44,04	34,87	42,96	49,52	48,05	40,80	45,60
9.2 - % EM RELAÇÃO À RECEITA CORRENTE LIQUIDA 2007	44,94	34,15	44,01	46,90	47,81	39,14	38,20
10 - RECEITA PROVENIENTE DE IMPOSTOS (%)	12,79	14,19	12,38	9,36	26,87	9,81	15,05
11 - APLICAÇÃO DE RECURSOS NA EDUCAÇÃO INFANTIL E ENSINO FUNDAMENTAL	8,79	26,25	20,08	9,67	22,58	0,60	12,52
11.1 - % EM RELAÇÃO À RECEITA PROV. DE IMPOSTOS 2006	27,38	26,27	26,28	25,33	25,89	30,71	27,04
11.2 - % EM RELAÇÃO À RECEITA PROV. DE IMPOSTOS 2007	26,41	29,04	28,08	25,41	25,01	28,14	26,44
12 - APLICAÇÃO DE RECURSOS NO ENSINO FUNDAMENTAL	8,40	-43,97	14,00	-51,87	42,55	-13,86	-32,82
12.1 - % EM RELAÇÃO À RECEITA PROV. DE IMPOSTOS 2006	22,99	21,58	21,62	16,44	19,39	21,27	19,75
12.2 - % EM RELAÇÃO À RECEITA PROV. DE IMPOSTOS 2007	21,96	36,35	78,11	12,91	21,78	22,24	75,26
13 - APLICAÇÃO DE RECURSOS EM AÇÕES E SERVIÇOS DE SAÚDE	56,99	44,77	9,16	-40,93	9,08	12,29	3,80
13.1 - % EM RELAÇÃO À RECEITA DE IMPOSTOS 2006	18,18	18,28	18,41	39,71	28,20	21,63	28,48
13.2 - % EM RELAÇÃO À RECEITA DE IMPOSTOS 2007	25,30	23,17	17,88	21,45	24,24	22,12	25,69

TCESP - LRF - VARIAÇÕES 2006/2007	IPORANGA	IPUA	IRACEMAPOLIS	IRAPUA	IRAPURU	ITABERA	ITAI
1 - RECEITA ARRECADADA	35,57	18,27	14,32	8,20	-0,69	18,72	4,49
2 - RECEITA CORRENTE LÍQUIDA - RCL (%)	11,33	13,37	14,79	9,91	20,39	18,99	1,03
3 - DESPESA REALIZADA	39,90	21,28	9,89	22,89	-5,23	10,13	6,89
4 - RESULTADO DA EXEC. ORÇAMENTÁRIA 2004 ( % )	4,77	4,26	-1,67	0,26	-1,83	-0,79	0,16
5 - RESULTADO DA EXEC. ORÇAMENTÁRIA 2005 ( % )	1,73	1,83	2,27	-13,28	2,82	6,50	-2,14
6 - DÍVIDA FLUTUANTE	-14,15	-100,00	-26,42	121,72	-12,52	-41,22	_
7 - DÍVIDA FUNDADA	-8,23	-16,68	-19,52	-12,61	-3,89	_	-24,71
7.1 - % EM RELAÇÃO À RECEITA CORRENTE LÍQUIDA 2006	35,20	3,08	14,61	5,62	27,23	2,28	4,15
7.2 - % EM RELAÇÃO À RECEITA CORRENTE LIQUIDA 2007	29,02	2,26	10,24	4,47	21,74	0,37	3,09
8 - DÍVIDA ATIVA	70,41	-1,34	41,98	14,38	45,60	42,00	5,72
8.1 - DÍVIDA ATIVA RECEBIDA NO EXERCÍCIO (%)	-34,91	51,89	64,45	-100,00	29,28	55,11	-3,47
8.2 - DÍVIDA ATIVA INSCRITA NO EXERCÍCIO (%)	45,28	-19,13	15,31	4,35	15,00	163,91	-28,87
9 - DESPESA DE PESSOAL	8,03	12,98	23,26	27,61	7,90	13,70	9,14
9.1 - % EM RELAÇÃO À RECEITA CORRENTE LIQUIDA 2006	44,89	47,30	43,71	46,18	33,68	35,61	39,16
9.2 - % EM RELAÇÃO À RECEITA CORRENTE LIQUIDA 2007	43,56	47,14	46,94	53,62	30,19	34,02	42,30
10 - RECEITA PROVENIENTE DE IMPOSTOS (%)	12,14	9,36	10,49	8,75	14,03	16,69	10,14
11 - APLICAÇÃO DE RECURSOS NA EDUCAÇÃO INFANTIL E ENSINO FUNDAMENTAL	13,21	-41,91	13,77	13,41	20,49	18,34	2,53
11.1 - % EM RELAÇÃO À RECEITA PROV. DE IMPOSTOS 2006	26,59	47,06	27,80	25,54	26,58	28,60	30,52
11.2 - % EM RELAÇÃO À RECEITA PROV. DE IMPOSTOS 2007	26,85	25,00	28,63	26,64	28,09	29,00	28,42
12 - APLICAÇÃO DE RECURSOS NO ENSINO FUNDAMENTAL	17,85	25,77	-42,78	11,96	39,27	-36,84	9,82
12.1 - % EM RELAÇÃO À RECEITA PROV. DE IMPOSTOS 2006	20,47	18,75	19,36	15,92	18,85	22,77	20,20
12.2 - % EM RELAÇÃO À RECEITA PROV. DE IMPOSTOS 2007	80,13	21,56	9,92	24,29	83,05	42,50	19,24
13 - APLICAÇÃO DE RECURSOS EM AÇÕES E SERVIÇOS DE SAÚDE	21,75	5,46	9,82	-100,00	0,44	4,26	23,70
13.1 - % EM RELAÇÃO À RECEITA DE IMPOSTOS 2006	21,01	21,95	24,19	22,21	20,67	27,96	20,99
13.2 - % EM RELAÇÃO À RECEITA DE IMPOSTOS 2007	22,81	21,17	24,04	0,00	18,21	24,98	23,57

TCESP - LRF - VARIAÇÕES 2006/2007	ITAJOBÍ	ITAJU	ITANHAEM	ITAOCA	ITAPECERICA DA SERRA	ITAPETININGA	ITAPEVA
1 - RECEITA ARRECADADA	31,58	29,75	15,92	17,00	7,54	41,99	11,69
2 - RECEITA CORRENTE LÍQUIDA - RCL (%)	18,68	16,46	10,84	17,48	9,44	28,31	9,91
3 - DESPESA REALIZADA	11,85	15,26	10,30	29,00	43,29	27,63	11,49
4 - RESULTADO DA EXEC. ORÇAMENTÁRIA 2004 ( % )	7,49	0,15	-2,49	5,21	23,98	-1,37	0,94
5 - RESULTADO DA EXEC. ORÇAMENTÁRIA 2005 ( % )	21,36	11,31	2,48	-4,51	-1,29	8,89	1,12
6 - DÍVIDA FLUTUANTE	-22,04	126,84	54,93	51,60	36,02	46,09	-1,66
7 - DÍVIDA FUNDADA	0,00	-51,86	60,14	_	-0,34	-5,52	-9,62
7.1 - % EM RELAÇÃO À RECEITA CORRENTE LÍQUIDA 2006	7,62	1,20	30,96	0,05	23,99	34,98	33,89
7.2 - % EM RELAÇÃO À RECEITA CORRENTE LIQUIDA 2007	6,42	0,49	44,73	0,92	21,84	25,75	27,87
8 - DÍVIDA ATIVA	96,22	-17,66	-100,00	10,52	8,39	-1,64	5,41
8.1 - DÍVIDA ATIVA RECEBIDA NO EXERCÍCIO (%)	25,51	0,70	-100,00	-22,14	44,35	26,99	8,99
8.2 - DÍVIDA ATIVA INSCRITA NO EXERCÍCIO (%)	11,88	-53,26	-100,00	26,81	96,37	-92,60	87,27
9 - DESPESA DE PESSOAL	20,59	19,20	6,41	18,44	1,09	21,18	13,61
9.1 - % EM RELAÇÃO À RECEITA CORRENTE LIQUIDA 2006	42,16	45,29	46,48	39,27	49,03	42,50	47,51
9.2 - % EM RELAÇÃO À RECEITA CORRENTE LIQUIDA 2007	42,84	46,36	44,62	39,59	45,29	40,14	49,10
10 - RECEITA PROVENIENTE DE IMPOSTOS (%)	5,15	13,22	6,79	6,60	11,54	26,19	9,36
11 - APLICAÇÃO DE RECURSOS NA EDUCAÇÃO INFANTIL E ENSINO FUNDAMENTAL	-0,44	20,60	-4,82	11,20	4,55	17,04	10,16
11.1 - % EM RELAÇÃO À RECEITA PROV. DE IMPOSTOS 2006	29,16	31,54	33,61	27,85	26,93	27,41	25,81
11.2 - % EM RELAÇÃO À RECEITA PROV. DE IMPOSTOS 2007	27,61	33,59	29,96	29,05	25,25	25,42	26,00
12 - APLICAÇÃO DE RECURSOS NO ENSINO FUNDAMENTAL	-0,61	37,37	8,27	4,60	-62,58	22,11	47,37
12.1 - % EM RELAÇÃO À RECEITA PROV. DE IMPOSTOS 2006	17,82	22,54	21,56	25,21	17,39	16,44	15,38
12.2 - % EM RELAÇÃO À RECEITA PROV. DE IMPOSTOS 2007	15,00	27,35	21,85	24,73	5,83	15,91	20,73
13 - APLICAÇÃO DE RECURSOS EM AÇÕES E SERVIÇOS DE SAÚDE	-1,04	28,85	-43,94	10,46	-30,53	-0,11	19,11
13.1 - % EM RELAÇÃO À RECEITA DE IMPOSTOS 2006	24,07	19,57	31,64	28,28	31,76	29,43	21,37
13.2 - % EM RELAÇÃO À RECEITA DE IMPOSTOS 2007	22,65	22,27	16,61	29,31	19,78	23,30	23,27

TCESP - LRF - VARIAÇÕES 2006/2007	ITAPEVI	ITAPIRA	ITAPIRAPUA PAULISTA	ITAPOLIS	ITAPORANGA	ITAPUI	ITAPURA
1 - RECEITA ARRECADADA	21,87	36,42	13,13	9,15	7,38	26,45	3,35
2 - RECEITA CORRENTE LÍQUIDA - RCL (%)	22,56	21,13	14,43	10,11	10,01	16,19	4,58
3 - DESPESA REALIZADA	15,34	37,57	24,65	7,84	7,76	10,25	6,10
4 - RESULTADO DA EXEC. ORÇAMENTÁRIA 2004 ( % )	-0,66	2,82	5,42	1,73	-0,97	-8,51	-1,69
5 - RESULTADO DA EXEC. ORÇAMENTÁRIA 2005 ( % )	4,73	2,00	-4,22	2,91	-1,33	5,40	-4,40
6 - DÍVIDA FLUTUANTE	29,13	23,85	-9,22	-60,16	17,05	129,70	97,68
7 - DÍVIDA FUNDADA	-9,14	2,19	-13,49	4,58	-53,43	-100,00	-0,76
7.1 - % EM RELAÇÃO À RECEITA CORRENTE LÍQUIDA 2006	13,51	25,97	2,84	19,14	4,72	5,90	17,99
7.2 - % EM RELAÇÃO À RECEITA CORRENTE LIQUIDA 2007	10,02	21,91	2,15	18,17	2,00	0,00	17,07
8 - DÍVIDA ATIVA	189,46	1,07	17,63	4,56	0,10	-100,00	16,88
8.1 - DÍVIDA ATIVA RECEBIDA NO EXERCÍCIO (%)	114,47	56,56	31,96	41,73	47,57	-100,00	-28,11
8.2 - DÍVIDA ATIVA INSCRITA NO EXERCÍCIO (%)	711,65	-37,19	50,18	-7,20	59,58	-	13,43
9 - DESPESA DE PESSOAL	23,68	12,13	22,97	16,98	12,47	28,88	17,22
9.1 - % EM RELAÇÃO À RECEITA CORRENTE LIQUIDA 2006	47,39	48,72	35,01	33,45	40,11	36,11	49,54
9.2 - % EM RELAÇÃO À RECEITA CORRENTE LIQUIDA 2007	47,82	45,10	37,63	35,54	41,01	40,06	55,52
10 - RECEITA PROVENIENTE DE IMPOSTOS (%)	15,83	13,81	19,31	10,71	13,07	31,47	12,39
11 - APLICAÇÃO DE RECURSOS NA EDUCAÇÃO INFANTIL E ENSINO FUNDAMENTAL	31,47	16,68	27,55	-4,08	11,32	78,17	8,11
11.1 - % EM RELAÇÃO À RECEITA PROV. DE IMPOSTOS 2006	24,39	26,74	27,26	30,19	27,89	29,52	29,76
11.2 - % EM RELAÇÃO À RECEITA PROV. DE IMPOSTOS 2007	27,68	27,42	29,14	26,16	27,46	40,00	28,63
12 - APLICAÇÃO DE RECURSOS NO ENSINO FUNDAMENTAL	49,37	11,57	-23,39	-52,55	-30,71	-52,37	-29,05
12.1 - % EM RELAÇÃO À RECEITA PROV. DE IMPOSTOS 2006	14,79	18,25	25,62	22,29	21,66	18,97	21,59
12.2 - % EM RELAÇÃO À RECEITA PROV. DE IMPOSTOS 2007	68,92	17,89	56,45	9,56	68,28	12,20	82,50
13 - APLICAÇÃO DE RECURSOS EM AÇÕES E SERVIÇOS DE SAÚDE	45,81	7,61	-22,85	-	40,65	35,18	22,26
13.1 - % EM RELAÇÃO À RECEITA DE IMPOSTOS 2006	23,22	19,58	25,61	16,01	16,63	27,55	21,37
13.2 - % EM RELAÇÃO À RECEITA DE IMPOSTOS 2007	29,23	18,51	16,56	-	20,68	30,35	21,53

TCESP - LRF - VARIAÇÕES 2006/2007	ITAQUAQUECETUBA	ITARARE	ITARIRI	ITATIBA	ITATINGA	ITIRAPINA	ITIRAPUA
1 - RECEITA ARRECADADA	27,19	4,27	22,33	8,13	12,25	-1,09	20,68
2 - RECEITA CORRENTE LÍQUIDA - RCL (%)	15,06	4,57	18,74	7,84	12,36	5,31	23,00
3 - DESPESA REALIZADA	11,19	5,19	23,26	10,05	9,74	4,36	28,61
4 - RESULTADO DA EXEC. ORÇAMENTÁRIA 2004 ( % )	-9,34	-0,24	5,47	1,45	1,37	4,21	3,52
5 - RESULTADO DA EXEC. ORÇAMENTÁRIA 2005 ( % )	4,42	-1,12	4,75	-0,29	3,56	-1,08	-2,82
6 - DÍVIDA FLUTUANTE	41,41	1,89	-14,34	-4,80	-100,00	-16,02	26,57
7 - DÍVIDA FUNDADA	-	-3,85	-100,00	-25,78	-	-9,81	-
7.1 - % EM RELAÇÃO À RECEITA CORRENTE LÍQUIDA 2006	-	26,22	29,93	6,21	0,00	27,81	0,03
7.2 - % EM RELAÇÃO À RECEITA CORRENTE LIQUIDA 2007	3,75	24,10	0,00	4,27	0,00	23,81	1,46
8 - DÍVIDA ATIVA	34,26	5,33	-100,00	6,56	0,63	11,28	-
8.1 - DÍVIDA ATIVA RECEBIDA NO EXERCÍCIO (%)	49,82	24,57	-100,00	17,94	33,75	-54,77	-
8.2 - DÍVIDA ATIVA INSCRITA NO EXERCÍCIO (%)	153,97	0,13	-100,00	-4,95	6,96	4,13	-
9 - DESPESA DE PESSOAL	19,35	-2,75	-72,24	17,52	18,73	12,42	23,13
9.1 - % EM RELAÇÃO À RECEITA CORRENTE LIQUIDA 2006	45,61	41,97	47,59	41,52	39,53	41,94	47,02
9.2 - % EM RELAÇÃO À RECEITA CORRENTE LIQUIDA 2007	47,31	39,04	11,13	45,24	41,77	44,77	47,07
10 - RECEITA PROVENIENTE DE IMPOSTOS (%)	15,74	11,19	9,84	11,17	16,54	8,93	16,80
11 - APLICAÇÃO DE RECURSOS NA EDUCAÇÃO INFANTIL E ENSINO FUNDAMENTAL	10,65	14,60	12,35	11,42	-15,56	16,56	-4,42
11.1 - % EM RELAÇÃO À RECEITA PROV. DE IMPOSTOS 2006	28,50	25,15	25,61	25,95	37,97	26,27	33,99
11.2 - % EM RELAÇÃO À RECEITA PROV. DE IMPOSTOS 2007	27,25	25,92	26,20	26,01	27,51	28,11	27,81
12 - APLICAÇÃO DE RECURSOS NO ENSINO FUNDAMENTAL	22,06	41,45	14,03	-2,32	-18,53	27,75	-54,23
12.1 - % EM RELAÇÃO À RECEITA PROV. DE IMPOSTOS 2006	17,37	16,55	21,56	17,57	31,11	19,78	29,39
12.2 - % EM RELAÇÃO À RECEITA PROV. DE IMPOSTOS 2007	67,23	21,05	22,00	15,43	21,69	23,20	86,00
13 - APLICAÇÃO DE RECURSOS EM AÇÕES E SERVIÇOS DE SAÚDE	31,66	-11,09	21,22	15,31	13,74	-0,32	29,43
13.1 - % EM RELAÇÃO À RECEITA DE IMPOSTOS 2006	21,44	24,32	23,37	17,00	22,28	26,12	21,59
13.2 - % EM RELAÇÃO À RECEITA DE IMPOSTOS 2007	24,39	19,45	24,87	17,64	21,75	23,90	23,92

TCESP - LRF - VARIAÇÕES 2006/2007	ITOBÍ	ITU	ITUPEVA	ITUVERAVA	JABORANDI	JABOTICABAL	JACAREÍ
1 - RECEITA ARRECADADA	20,12	17,34	16,56	12,30	13,59	28,41	49,06
2 - RECEITA CORRENTE LÍQUIDA - RCL (%)	-7,38	2,21	15,46	11,60	10,03	12,39	10,28
3 - DESPESA REALIZADA	-7,51	17,15	22,06	12,20	21,94	48,53	36,21
4 - RESULTADO DA EXEC. ORÇAMENTÁRIA 2004 (%)	-27,37	0,32	-2,96	3,31	4,01	4,30	8,58
5 - RESULTADO DA EXEC. ORÇAMENTÁRIA 2005 (%)	1,93	0,49	-7,82	3,40	-3,04	-10,70	16,47
6 - DÍVIDA FLUTUANTE	28,72	15,98	136,23	123,87	51,21	64,06	-8,05
7 - DÍVIDA FUNDADA	-4,78	-2,18	76,76	-16,26	62,24	-79,44	-10,61
7.1 - % EM RELAÇÃO À RECEITA CORRENTE LÍQUIDA 2006	27,36	28,25	3,33	4,89	11,46	64,35	17,12
7.2 - % EM RELAÇÃO À RECEITA CORRENTE LÍQUIDA 2007	28,13	27,04	5,10	3,67	16,89	11,77	13,88
8 - DÍVIDA ATIVA	35,77	56,76	-2,58	-15,40	-2,05	-2,04	85,60
8.1 - DÍVIDA ATIVA RECEBIDA NO EXERCÍCIO (%)	3,44	-2,40	17,26	75,17	-16,65	10,04	102,36
8.2 - DÍVIDA ATIVA INSCRITA NO EXERCÍCIO (%)	22,43	194,04	31,98	-21,99	6,31	-1,78	654,73
9 - DESPESA DE PESSOAL	20,26	2,99	16,70	26,05	19,46	0,21	1,42
9.1 - % EM RELAÇÃO À RECEITA CORRENTE LÍQUIDA 2006	44,28	41,77	47,51	38,50	44,97	48,16	42,42
9.2 - % EM RELAÇÃO À RECEITA CORRENTE LÍQUIDA 2007	57,49	42,09	48,02	43,48	48,83	42,94	39,02
10 - RECEITA PROVENIENTE DE IMPOSTOS (%)	10,17	14,73	16,07	13,63	3,66	10,87	6,97
11 - APLICAÇÃO DE RECURSOS NA EDUCAÇÃO INFANTIL E ENSINO FUNDAMENTAL	-17,53	11,67	14,76	44,05	8,22	14,32	12,10
11.1 - % EM RELAÇÃO À RECEITA PROV. DE IMPOSTOS 2006	37,58	29,24	25,84	25,45	30,02	24,90	23,86
11.2 - % EM RELAÇÃO À RECEITA PROV. DE IMPOSTOS 2007	28,13	28,46	25,55	32,26	31,34	25,68	25,00
12 - APLICAÇÃO DE RECURSOS NO ENSINO FUNDAMENTAL	-59,67	15,72	41,31	89,44	2,47	-36,63	21,95
12.1 - % EM RELAÇÃO À RECEITA PROV. DE IMPOSTOS 2006	30,17	18,68	17,99	15,43	21,90	15,07	16,06
12.2 - % EM RELAÇÃO À RECEITA PROV. DE IMPOSTOS 2007	11,05	60,81	21,90	26,07	76,36	8,60	18,31
13 - APLICAÇÃO DE RECURSOS EM AÇÕES E SERVIÇOS DE SAÚDE	6,16	-	15,88	2,15	-23,08	80,59	-18,04
13.1 - % EM RELAÇÃO À RECEITA DE IMPOSTOS 2006	23,43	21,29	26,25	18,46	25,43	19,20	19,58
13.2 - % EM RELAÇÃO À RECEITA DE IMPOSTOS 2007	22,58	-	26,21	16,60	18,87	31,33	15,00

TCESP - LRF - VARIAÇÕES 2006/2007	JACI	JACUPIRANGA	JAGUARIUNA	JALES	JAMBEIRO	JANDIRA	JARDINÓPOLIS
1 - RECEITA ARRECADADA	9,81	12,10	21,29	33,28	-1,75	16,73	-6,56
2 - RECEITA CORRENTE LÍQUIDA - RCL (%)	12,19	10,92	21,79	36,05	-0,81	10,54	5,11
3 - DESPESA REALIZADA	14,52	15,60	19,59	19,86	2,36	14,78	4,01
4 - RESULTADO DA EXEC. ORÇAMENTÁRIA 2004 (%)	3,92	2,45	0,52	0,19	3,86	7,68	-11,69
5 - RESULTADO DA EXEC. ORÇAMENTÁRIA 2005 (%)	-0,20	-0,60	1,92	10,25	-0,16	9,22	-24,32
6 - DÍVIDA FLUTUANTE	-100,00	94,02	-1,82	-3,02	-8,91	-20,95	14,01
7 - DÍVIDA FUNDADA	-0,40	-4,44	-22,83	-9,83	-52,81	2,45	25,49
7.1 - % EM RELAÇÃO À RECEITA CORRENTE LÍQUIDA 2006	1,66	15,82	0,15	37,77	1,11	40,71	25,83
7.2 - % EM RELAÇÃO À RECEITA CORRENTE LÍQUIDA 2007	1,48	13,63	0,09	25,03	0,53	37,73	30,84
8 - DÍVIDA ATIVA	31,28	11,98	33,89	14,28	22,04	-100,00	5,57
8.1 - DÍVIDA ATIVA RECEBIDA NO EXERCÍCIO (%)	-100,00	-18,10	1,68	-29,04	512,52	-100,00	29,98
8.2 - DÍVIDA ATIVA INSCRITA NO EXERCÍCIO (%)	39,75	-13,60	102,49	13,58	18,27	-100,00	-36,81
9 - DESPESA DE PESSOAL	16,96	9,40	20,31	-83,78	3,03	19,61	6,84
9.1 - % EM RELAÇÃO À RECEITA CORRENTE LÍQUIDA 2006	33,57	49,91	28,79	42,49	44,42	46,53	46,45
9.2 - % EM RELAÇÃO À RECEITA CORRENTE LÍQUIDA 2007	35,00	49,23	28,44	5,06	46,14	50,35	47,22
10 - RECEITA PROVENIENTE DE IMPOSTOS (%)	15,60	12,66	22,35	18,41	-3,32	9,91	6,68
11 - APLICAÇÃO DE RECURSOS NA EDUCAÇÃO INFANTIL E ENSINO FUNDAMENTAL	6,50	12,50	24,70	25,90	3,08	4,79	7,44
11.1 - % EM RELAÇÃO À RECEITA PROV. DE IMPOSTOS 2006	32,75	25,34	29,46	27,37	27,39	27,13	26,85
11.2 - % EM RELAÇÃO À RECEITA PROV. DE IMPOSTOS 2007	30,17	25,30	30,03	29,10	29,21	25,87	27,04
12 - APLICAÇÃO DE RECURSOS NO ENSINO FUNDAMENTAL	12,65	8,10	-29,09	-28,27	11,01	-50,17	2,16
12.1 - % EM RELAÇÃO À RECEITA PROV. DE IMPOSTOS 2006	22,89	18,40	23,59	16,08	22,69	15,30	15,37
12.2 - % EM RELAÇÃO À RECEITA PROV. DE IMPOSTOS 2007	22,37	17,69	45,54	100,00	26,05	6,93	14,72
13 - APLICAÇÃO DE RECURSOS EM AÇÕES E SERVIÇOS DE SAÚDE	18,73	24,12	21,58	11,97	4,65	-100,00	6,52
13.1 - % EM RELAÇÃO À RECEITA DE IMPOSTOS 2006	19,03	22,41	20,16	24,85	17,27	17,16	32,58
13.2 - % EM RELAÇÃO À RECEITA DE IMPOSTOS 2007	19,55	24,68	20,04	23,50	18,69	0,00	32,53

TCESP - LRF - VARIAÇÕES 2006/2007	JARINU	JAU	JERIQUEIRA	JOANOPOLIS	JOAO RAMALHO	JOSE BONIFACIO	JULIO MESQUITA
1 - RECEITA ARRECADADA	9,12	20,53	7,32	27,62	19,74	22,46	31,70
2 - RECEITA CORRENTE LÍQUIDA - RCL (%)	10,85	20,41	13,26	11,07	11,46	9,99	20,86
3 - DESPESA REALIZADA	7,12	12,77	15,21	8,13	3,17	26,50	17,06
4 - RESULTADO DA EXEC. ORÇAMENTÁRIA 2004 ( % )	-2,26	5,91	2,05	-1,20	-8,29	7,67	10,36
5 - RESULTADO DA EXEC. ORÇAMENTÁRIA 2005 ( % )	-0,39	11,97	-5,16	14,26	6,70	4,63	20,32
6 - DÍVIDA FLUTUANTE	5,41	102,11	-15,74	9,69	_	86,69	72,34
7 - DÍVIDA FUNDADA	-100,00	0,00	13,59	-23,76	_	19,11	-1,92
7.1 - % EM RELAÇÃO À RECEITA CORRENTE LÍQUIDA 2006	17,45	14,80	10,82	0,84	5,98	9,81	34,53
7.2 - % EM RELAÇÃO À RECEITA CORRENTE LIQUIDA 2007	0,00	12,30	10,85	0,57	4,46	10,62	28,02
8 - DÍVIDA ATIVA	9,34	-63,50	22,42	47,13	17,29	3,03	10,15
8.1 - DÍVIDA ATIVA RECEBIDA NO EXERCÍCIO (%)	-25,75	-100,00	1,54	-24,49	77,64	35,46	-26,62
8.2 - DÍVIDA ATIVA INSCRITA NO EXERCÍCIO (%)	-8,60	-100,00	26,60	119,46	20,40	-9,65	29,89
9 - DESPESA DE PESSOAL	7,73	-68,37	13,73	0,02	14,52	11,58	22,88
9.1 - % EM RELAÇÃO À RECEITA CORRENTE LIQUIDA 2006	47,58	38,07	49,20	46,75	40,80	40,78	40,56
9.2 - % EM RELAÇÃO À RECEITA CORRENTE LIQUIDA 2007	46,24	10,00	49,41	42,10	41,92	41,37	41,24
10 - RECEITA PROVENIENTE DE IMPOSTOS (%)	11,57	16,77	12,72	15,23	12,56	9,60	25,63
11 - APLICAÇÃO DE RECURSOS NA EDUCAÇÃO INFANTIL E ENSINO FUNDAMENTAL	9,13	32,54	31,04	14,82	7,31	9,23	19,19
11.1 - % EM RELAÇÃO À RECEITA PROV. DE IMPOSTOS 2006	28,59	23,47	27,80	26,49	26,87	26,15	27,40
11.2 - % EM RELAÇÃO À RECEITA PROV. DE IMPOSTOS 2007	27,96	26,64	32,31	26,39	25,62	26,07	26,00
12 - APLICAÇÃO DE RECURSOS NO ENSINO FUNDAMENTAL	29,83	-27,71	24,33	41,83	5,99	1,48	8,53
12.1 - % EM RELAÇÃO À RECEITA PROV. DE IMPOSTOS 2006	19,76	13,51	23,79	17,86	24,06	16,40	21,33
12.2 - % EM RELAÇÃO À RECEITA PROV. DE IMPOSTOS 2007	22,38	48,68	26,24	21,98	22,65	15,19	18,39
13 - APLICAÇÃO DE RECURSOS EM AÇÕES E SERVIÇOS DE SAÚDE	3,87	-100,00	-10,38	16,08	15,91	26,12	55,67
13.1 - % EM RELAÇÃO À RECEITA DE IMPOSTOS 2006	35,07	17,91	27,87	23,04	20,57	15,40	20,66
13.2 - % EM RELAÇÃO À RECEITA DE IMPOSTOS 2007	32,65	0,00	22,16	23,21	21,19	17,72	25,60

TCESP - LRF - VARIAÇÕES 2006/2007	JUMIRIM	JUNDIAI	JUNQUEIROPOLIS	JUQUIA	JUQUITIBA	LAGOINHA	LARANJAL PAULISTA
1 - RECEITA ARRECADADA	10,82	18,08	4,15	11,00	23,45	12,60	11,13
2 - RECEITA CORRENTE LÍQUIDA - RCL (%)	12,26	16,69	9,64	6,33	13,07	14,22	11,10
3 - DESPESA REALIZADA	11,53	14,04	3,72	0,96	-0,82	12,43	16,71
4 - RESULTADO DA EXEC. ORÇAMENTÁRIA 2004 ( % )	13,56	7,51	-0,35	-6,37	-12,09	-1,25	0,50
5 - RESULTADO DA EXEC. ORÇAMENTÁRIA 2005 ( % )	13,01	10,67	0,07	3,25	9,95	-1,10	-4,49
6 - DÍVIDA FLUTUANTE	-100,00	1,10	-18,07	-18,44	-8,01	-47,81	38,19
7 - DÍVIDA FUNDADA	_	0,44	101,29	3,48	-7,00	0,07	-6,40
7.1 - % EM RELAÇÃO À RECEITA CORRENTE LÍQUIDA 2006	0,00	50,72	5,41	16,72	80,13	19,62	7,50
7.2 - % EM RELAÇÃO À RECEITA CORRENTE LIQUIDA 2007	0,00	43,66	9,94	16,27	65,90	17,19	6,32
8 - DÍVIDA ATIVA	-2,65	10,17	9,83	-100,00	15,99	-69,31	9,82
8.1 - DÍVIDA ATIVA RECEBIDA NO EXERCÍCIO (%)	-17,36	34,11	-0,22	-100,00	-19,92	20,38	-0,21
8.2 - DÍVIDA ATIVA INSCRITA NO EXERCÍCIO (%)	7,07	20,64	6,55	-100,00	-9,56	-5,72	-3,52
9 - DESPESA DE PESSOAL	16,41	15,20	13,22	3,17	2,74	10,95	9,00
9.1 - % EM RELAÇÃO À RECEITA CORRENTE LIQUIDA 2006	42,19	38,81	40,56	45,03	57,26	47,79	48,38
9.2 - % EM RELAÇÃO À RECEITA CORRENTE LIQUIDA 2007	43,75	38,32	41,89	43,69	52,03	46,42	47,47
10 - RECEITA PROVENIENTE DE IMPOSTOS (%)	10,82	15,19	14,10	41,13	11,36	16,02	10,49
11 - APLICAÇÃO DE RECURSOS NA EDUCAÇÃO INFANTIL E ENSINO FUNDAMENTAL	5,01	16,12	19,11	24,64	29,10	14,34	18,45
11.1 - % EM RELAÇÃO À RECEITA PROV. DE IMPOSTOS 2006	26,87	25,32	24,85	25,58	26,82	28,99	26,81
11.2 - % EM RELAÇÃO À RECEITA PROV. DE IMPOSTOS 2007	25,46	25,52	25,94	22,59	31,09	28,57	28,74
12 - APLICAÇÃO DE RECURSOS NO ENSINO FUNDAMENTAL	-8,58	-27,93	28,36	22,74	100,61	14,07	61,26
12.1 - % EM RELAÇÃO À RECEITA PROV. DE IMPOSTOS 2006	19,55	17,00	17,63	21,58	12,70	26,26	17,13
12.2 - % EM RELAÇÃO À RECEITA PROV. DE IMPOSTOS 2007	16,13	17,79	19,83	100,00	22,89	25,82	20,63
13 - APLICAÇÃO DE RECURSOS EM AÇÕES E SERVIÇOS DE SAÚDE	9,59	-29,21	31,30	-100,00	34,70	-34,28	33,92
13.1 - % EM RELAÇÃO À RECEITA DE IMPOSTOS 2006	18,31	34,02	17,83	27,19	22,63	33,12	18,39
13.2 - % EM RELAÇÃO À RECEITA DE IMPOSTOS 2007	18,11	20,90	20,52	0,00	27,37	18,76	22,29



TCESP - LRF - VARIAÇÕES 2006/2007	LORENA	LOURDES	LOUVEIRA	LUCÉLIA	LUCIANÓPOLIS	LUIZ ANTONIO	LUIZIANIA
1 - RECEITA ARRECADADA	25,20	20,51	27,56	32,66	24,77	-0,67	1,43
2 - RECEITA CORRENTE LÍQUIDA - RCL (%)	19,70	9,59	13,24	19,67	13,80	-0,89	13,99
3 - DESPESA REALIZADA	20,85	26,93	7,93	24,42	0,85	-0,85	-0,03
4 - RESULTADO DA EXEC. ORÇAMENTÁRIA 2004 (%)	1,22	2,97	0,93	3,96	0,19	0,18	-0,40
5 - RESULTADO DA EXEC. ORÇAMENTÁRIA 2005 (%)	4,65	-2,20	16,17	9,92	19,33	0,36	1,05
6 - DÍVIDA FLUTUANTE	53,05	-	-100,00	-100,00	-27,92	-77,62	-100,00
7 - DÍVIDA FUNDADA	-7,63	-	-21,83	-	-	136,92	-83,09
7.1 - % EM RELAÇÃO À RECEITA CORRENTE LÍQUIDA 2006	10,27	0,00	3,23	1,10	0,00	1,16	0,34
7.2 - % EM RELAÇÃO À RECEITA CORRENTE LÍQUIDA 2007	7,92	0,00	2,23	1,02	0,00	2,77	0,05
8 - DÍVIDA ATIVA	3,08	-73,23	29,71	5,63	13,31	13,77	15,80
8.1 - DÍVIDA ATIVA RECEBIDA NO EXERCÍCIO (%)	24,11	-100,00	8,74	51,14	10,52	-4,10	-24,33
8.2 - DÍVIDA ATIVA INSCRITA NO EXERCÍCIO (%)	12,23	-100,00	5,47	13,18	5,39	24,43	8,98
9 - DESPESA DE PESSOAL	13,38	15,36	4,25	5,85	7,89	-6,65	13,11
9.1 - % EM RELAÇÃO À RECEITA CORRENTE LÍQUIDA 2006	40,55	37,29	30,83	43,84	40,96	48,08	44,61
9.2 - % EM RELAÇÃO À RECEITA CORRENTE LÍQUIDA 2007	38,41	39,26	28,38	38,77	38,84	45,28	44,27
10 - RECEITA PROVENIENTE DE IMPOSTOS (%)	17,98	5,98	9,84	9,47	16,69	0,87	13,54
11 - APLICAÇÃO DE RECURSOS NA EDUCAÇÃO INFANTIL E ENSINO FUNDAMENTAL	18,61	19,52	14,07	13,41	18,65	-3,34	13,05
11.1 - % EM RELAÇÃO À RECEITA PROV. DE IMPOSTOS 2006	26,81	25,68	28,23	26,23	25,49	27,20	25,93
11.2 - % EM RELAÇÃO À RECEITA PROV. DE IMPOSTOS 2007	26,96	28,96	29,32	27,18	25,92	26,07	25,81
12 - APLICAÇÃO DE RECURSOS NO ENSINO FUNDAMENTAL	39,21	29,65	-42,02	-14,18	-58,46	-43,03	25,96
12.1 - % EM RELAÇÃO À RECEITA PROV. DE IMPOSTOS 2006	17,99	19,36	21,28	17,56	21,96	22,06	21,57
12.2 - % EM RELAÇÃO À RECEITA PROV. DE IMPOSTOS 2007	21,23	23,68	11,24	76,73	7,81	12,46	23,92
13 - APLICAÇÃO DE RECURSOS EM AÇÕES E SERVIÇOS DE SAÚDE	-100,00	0,54	22,03	-22,60	10,79	-1,22	8,76
13.1 - % EM RELAÇÃO À RECEITA DE IMPOSTOS 2006	21,95	25,37	17,32	35,03	24,68	23,79	26,29
13.2 - % EM RELAÇÃO À RECEITA DE IMPOSTOS 2007	0,00	24,07	19,24	24,77	23,43	23,30	25,19

TCESP - LRF - VARIAÇÕES 2006/2007	LUPERCIO	LUTECIA	MACATUBA	MACAUBAL	MACEDONIA	MAGDA	MAIRINQUE
1 - RECEITA ARRECADADA	13,04	8,89	5,65	24,72	6,32	17,15	10,08
2 - RECEITA CORRENTE LÍQUIDA - RCL (%)	11,04	14,94	4,43	11,04	5,04	1,54	11,25
3 - DESPESA REALIZADA	15,24	19,91	21,92	10,94	3,91	9,23	10,71
4 - RESULTADO DA EXEC. ORÇAMENTÁRIA 2004 (%)	1,35	9,37	9,28	10,53	-1,06	-0,55	-1,84
5 - RESULTADO DA EXEC. ORÇAMENTÁRIA 2005 (%)	-0,57	0,21	-4,69	20,42	1,24	6,24	-2,42
6 - DÍVIDA FLUTUANTE	27,96	34,32	5,87	43,58	-45,39	0,76	31,98
7 - DÍVIDA FUNDADA	-19,90	-12,29	41,96	0,61	55,59	-	-8,74
7.1 - % EM RELAÇÃO À RECEITA CORRENTE LÍQUIDA 2006	1,62	4,55	4,02	25,57	2,72	0,00	2,07
7.2 - % EM RELAÇÃO À RECEITA CORRENTE LÍQUIDA 2007	1,17	3,47	5,47	23,16	4,02	175,21	1,70
8 - DÍVIDA ATIVA	24,85	16,20	-1,65	8,28	2,52	8,45	-9,83
8.1 - DÍVIDA ATIVA RECEBIDA NO EXERCÍCIO (%)	55,47	-38,04	28,33	-26,01	-72,61	21,32	-19,18
8.2 - DÍVIDA ATIVA INSCRITA NO EXERCÍCIO (%)	69,13	9,03	217,58	-1,48	20,76	-10,04	4,04
9 - DESPESA DE PESSOAL	9,76	7,87	16,85	13,52	-11,07	22,95	7,40
9.1 - % EM RELAÇÃO À RECEITA CORRENTE LÍQUIDA 2006	42,16	46,37	37,17	30,95	37,53	39,95	46,61
9.2 - % EM RELAÇÃO À RECEITA CORRENTE LÍQUIDA 2007	41,67	43,52	41,59	31,64	31,78	48,37	45,00
10 - RECEITA PROVENIENTE DE IMPOSTOS (%)	11,62	15,62	5,49	55,22	-4,63	5,98	10,27
11 - APLICAÇÃO DE RECURSOS NA EDUCAÇÃO INFANTIL E ENSINO FUNDAMENTAL	5,06	12,49	13,54	77,91	8,71	1,94	-20,95
11.1 - % EM RELAÇÃO À RECEITA PROV. DE IMPOSTOS 2006	28,72	28,15	27,37	23,91	28,90	26,06	32,20
11.2 - % EM RELAÇÃO À RECEITA PROV. DE IMPOSTOS 2007	27,03	27,39	29,45	27,41	32,94	25,07	23,09
12 - APLICAÇÃO DE RECURSOS NO ENSINO FUNDAMENTAL	14,15	24,75	17,64	85,64	-34,47	-60,37	-62,64
12.1 - % EM RELAÇÃO À RECEITA PROV. DE IMPOSTOS 2006	24,26	23,17	17,12	20,98	23,25	22,43	22,12
12.2 - % EM RELAÇÃO À RECEITA PROV. DE IMPOSTOS 2007	24,81	91,29	19,08	25,10	63,91	84,30	33,00
13 - APLICAÇÃO DE RECURSOS EM AÇÕES E SERVIÇOS DE SAÚDE	17,77	9,58	37,04	24,53	-100,00	-100,00	22,91
13.1 - % EM RELAÇÃO À RECEITA DE IMPOSTOS 2006	23,04	22,17	14,54	24,83	17,82	22,84	16,12
13.2 - % EM RELAÇÃO À RECEITA DE IMPOSTOS 2007	24,31	21,01	18,90	19,92	0,00	0,00	17,97

TCESP - LRF - VARIAÇÕES 2006/2007	MAIRIPORA	MANDURI	MARABA PAULISTA	MARACAI	MARAPOAMA	MARIAPOLIS	MARILIA
1 - RECEITA ARRECADADA	24,97	0,64	16,58	13,32	26,60	10,37	-2,05
2 - RECEITA CORRENTE LÍQUIDA - RCL (%)	30,47	7,54	2,56	10,12	16,79	13,25	4,03
3 - DESPESA REALIZADA	19,39	-3,31	2,08	7,31	13,98	9,85	3,00
4 - RESULTADO DA EXEC. ORÇAMENTÁRIA 2004 ( % )	7,61	-8,05	-5,50	0,39	1,55	1,63	6,79
5 - RESULTADO DA EXEC. ORÇAMENTÁRIA 2005 ( % )	11,73	-3,81	7,62	5,67	11,36	2,10	1,98
6 - DÍVIDA FLUTUANTE	24,00	19,79	-7,25	13,71	39,84	41,44	60,99
7 - DÍVIDA FUNDADA	-13,23	81,20	-5,98	-6,23	2,95	-8,99	30,96
7.1 - % EM RELAÇÃO À RECEITA CORRENTE LÍQUIDA 2006	68,73	22,43	62,56	10,83	9,36	7,02	26,95
7.2 - % EM RELAÇÃO À RECEITA CORRENTE LIQUIDA 2007	45,71	37,79	57,35	9,22	8,25	5,64	33,93
8 - DÍVIDA ATIVA	-7,60	7,10	-6,67	11,49	25,80	10,55	-48,08
8.1 - DÍVIDA ATIVA RECEBIDA NO EXERCÍCIO (%)	11,58	45,72	-100,00	11,23	-54,51	-47,57	-15,87
8.2 - DÍVIDA ATIVA INSCRITA NO EXERCÍCIO (%)	-33,69	-6,09	-100,00	-6,66	24,44	-8,95	-66,78
9 - DESPESA DE PESSOAL	10,49	8,84	20,53	7,71	46,91	6,58	-74,80
9.1 - % EM RELAÇÃO À RECEITA CORRENTE LIQUIDA 2006	49,97	56,18	43,90	48,02	31,53	41,92	41,51
9.2 - % EM RELAÇÃO À RECEITA CORRENTE LIQUIDA 2007	42,32	56,86	51,60	46,97	39,67	39,45	10,06
10 - RECEITA PROVENIENTE DE IMPOSTOS (%)	15,56	11,51	-10,67	12,21	14,84	12,80	10,08
11 - APLICAÇÃO DE RECURSOS NA EDUCAÇÃO INFANTIL E ENSINO FUNDAMENTAL	12,86	11,14	-0,93	13,41	11,50	8,40	-8,70
11.1 - % EM RELAÇÃO À RECEITA PROV. DE IMPOSTOS 2006	27,52	28,67	34,86	27,22	30,04	28,50	32,32
11.2 - % EM RELAÇÃO À RECEITA PROV. DE IMPOSTOS 2007	26,88	28,58	38,67	27,51	29,17	27,39	26,80
12 - APLICAÇÃO DE RECURSOS NO ENSINO FUNDAMENTAL	16,69	-22,09	-14,57	29,31	-47,90	21,05	-9,02
12.1 - % EM RELAÇÃO À RECEITA PROV. DE IMPOSTOS 2006	15,97	23,96	31,95	20,75	27,02	23,04	15,20
12.2 - % EM RELAÇÃO À RECEITA PROV. DE IMPOSTOS 2007	16,13	23,80	30,56	23,91	40,72	17,67	12,55
13 - APLICAÇÃO DE RECURSOS EM AÇÕES E SERVIÇOS DE SAÚDE	-21,96	10,69	42,84	-3,55	21,47	18,03	22,42
13.1 - % EM RELAÇÃO À RECEITA DE IMPOSTOS 2006	31,84	17,64	16,64	28,39	16,14	17,86	21,53
13.2 - % EM RELAÇÃO À RECEITA DE IMPOSTOS 2007	21,50	17,51	26,61	24,40	17,07	18,69	23,94

TCESP - LRF - VARIAÇÕES 2006/2007	MARINOPOLIS	MARTINOPOLIS	MATAO	MAUA	MENDONCA	MERIDIANO	MESOPOLIS
1 - RECEITA ARRECADADA	27,78	4,13	14,91	12,99	9,83	28,90	30,79
2 - RECEITA CORRENTE LÍQUIDA - RCL (%)	16,25	11,58	5,01	20,13	13,97	15,99	17,31
3 - DESPESA REALIZADA	30,42	2,60	15,68	-0,83	16,89	19,54	17,11
4 - RESULTADO DA EXEC. ORÇAMENTÁRIA 2004 ( % )	4,03	-1,82	5,76	-17,16	2,74	-6,79	-5,60
5 - RESULTADO DA EXEC. ORÇAMENTÁRIA 2005 ( % )	2,05	-0,33	5,13	-2,82	-3,51	0,97	5,44
6 - DÍVIDA FLUTUANTE	237,74	-13,87	26,08	45,78	-100,00	-7,05	15,47
7 - DÍVIDA FUNDADA	-	-100,00	-45,08	52,41	10,85	0,34	147,63
7.1 - % EM RELAÇÃO À RECEITA CORRENTE LÍQUIDA 2006	0,00	9,28	22,18	54,72	4,53	22,80	7,99
7.2 - % EM RELAÇÃO À RECEITA CORRENTE LIQUIDA 2007	0,00	0,00	11,60	69,43	4,41	19,72	16,86
8 - DÍVIDA ATIVA	-7,95	8,64	17,14	-4,26	27,71	0,00	-0,82
8.1 - DÍVIDA ATIVA RECEBIDA NO EXERCÍCIO (%)	-35,31	-100,00	39,77	-39,64	-100,00	-100,00	186,14
8.2 - DÍVIDA ATIVA INSCRITA NO EXERCÍCIO (%)	-57,39	-100,00	56,95	-100,00	-1,63	-100,00	67,60
9 - DESPESA DE PESSOAL	5,19	16,41	5,74	-5,12	-70,45	-97,03	16,29
9.1 - % EM RELAÇÃO À RECEITA CORRENTE LIQUIDA 2006	46,34	44,39	35,37	45,68	40,08	50,84	42,91
9.2 - % EM RELAÇÃO À RECEITA CORRENTE LIQUIDA 2007	41,93	46,31	35,61	36,08	10,39	1,30	42,54
10 - RECEITA PROVENIENTE DE IMPOSTOS (%)	24,43	53,80	-3,67	8,96	12,43	-79,75	15,35
11 - APLICAÇÃO DE RECURSOS NA EDUCAÇÃO INFANTIL E ENSINO FUNDAMENTAL	18,09	73,48	12,28	7,81	68,31	-100,00	13,95
11.1 - % EM RELAÇÃO À RECEITA PROV. DE IMPOSTOS 2006	26,39	29,28	25,00	26,37	25,83	31,43	27,62
11.2 - % EM RELAÇÃO À RECEITA PROV. DE IMPOSTOS 2007	25,04	33,02	29,14	26,09	38,66	0,00	27,28
12 - APLICAÇÃO DE RECURSOS NO ENSINO FUNDAMENTAL	20,03	97,81	12,51	-45,14	-41,31	-58,22	-45,68
12.1 - % EM RELAÇÃO À RECEITA PROV. DE IMPOSTOS 2006	20,26	18,06	15,00	5,73	20,67	24,04	24,60
12.2 - % EM RELAÇÃO À RECEITA PROV. DE IMPOSTOS 2007	21,19	76,00	17,52	18,00	10,78	52,00	12,24
13 - APLICAÇÃO DE RECURSOS EM AÇÕES E SERVIÇOS DE SAÚDE	22,52	75,57	-6,00	48,68	16,83	13,74	28,02
13.1 - % EM RELAÇÃO À RECEITA DE IMPOSTOS 2006	23,55	22,06	17,14	23,01	20,17	20,24	17,89
13.2 - % EM RELAÇÃO À RECEITA DE IMPOSTOS 2007	23,18	25,18	16,72	31,39	20,96	113,71	19,85

TCESP - LRF - VARIAÇÕES 2006/2007	MIGUELOPOLIS	MINEIROS DO TIETE	MIRA ESTRELA	MIRACATU	MIRANDOPOLIS	MIRANTE DO PARANAPANEMA	MIRASSOL
1 - RECEITA ARRECADADA	25,64	2,34	5,42	-1,98	12,21	9,75	9,98
2 - RECEITA CORRENTE LÍQUIDA - RCL (%)	20,66	8,75	6,10	-3,34	13,45	16,36	10,28
3 - DESPESA REALIZADA	21,32	0,22	-11,46	0,89	14,39	10,74	12,65
4 - RESULTADO DA EXEC. ORÇAMENTÁRIA 2004 (%)	0,19	-1,52	-2,24	0,16	2,44	2,25	4,18
5 - RESULTADO DA EXEC. ORÇAMENTÁRIA 2005 (%)	3,63	0,59	14,13	-2,77	0,55	1,37	1,85
6 - DÍVIDA FLUTUANTE	31,36	-100,00	-51,20	-21,57	-100,00	-16,32	-14,79
7 - DÍVIDA FUNDADA	2,61	10,35	189,65	70,24	-2,64	24,42	-12,88
7.1 - % EM RELAÇÃO À RECEITA CORRENTE LÍQUIDA 2006	44,07	39,00	2,09	4,72	32,19	95,67	44,95
7.2 - % EM RELAÇÃO À RECEITA CORRENTE LIQUIDA 2007	37,47	39,58	5,70	8,32	27,63	102,30	35,51
8 - DÍVIDA ATIVA	8,55	8,06	-9,47	29,71	51,80	16,30	5,25
8.1 - DÍVIDA ATIVA RECEBIDA NO EXERCÍCIO (%)	18,16	-22,53	-30,93	-6,83	99,37	-28,41	35,21
8.2 - DÍVIDA ATIVA INSCRITA NO EXERCÍCIO (%)	-6,09	33,53	-32,11	146,83	459,97	-14,29	-81,12
9 - DESPESA DE PESSOAL	11,10	19,46	7,68	7,13	0,16	15,71	18,64
9.1 - % EM RELAÇÃO À RECEITA CORRENTE LIQUIDA 2006	51,03	42,16	32,58	48,14	45,40	41,59	42,03
9.2 - % EM RELAÇÃO À RECEITA CORRENTE LIQUIDA 2007	46,99	46,32	33,07	53,36	40,08	41,36	45,21
10 - RECEITA PROVENIENTE DE IMPOSTOS (%)	8,24	11,24	11,28	9,05	14,08	10,49	15,96
11 - APLICAÇÃO DE RECURSOS NA EDUCAÇÃO INFANTIL E ENSINO FUNDAMENTAL	9,87	10,65	4,26	32,40	14,13	11,37	12,24
11.1 - % EM RELAÇÃO À RECEITA PROV. DE IMPOSTOS 2006	29,21	27,04	29,52	23,24	26,40	25,55	28,13
11.2 - % EM RELAÇÃO À RECEITA PROV. DE IMPOSTOS 2007	29,65	26,89	27,66	28,22	26,41	25,75	27,23
12 - APLICAÇÃO DE RECURSOS NO ENSINO FUNDAMENTAL	-30,57	21,74	1,11	40,50	-31,75	35,83	48,29
12.1 - % EM RELAÇÃO À RECEITA PROV. DE IMPOSTOS 2006	19,72	21,49	22,91	16,45	23,19	18,39	15,34
12.2 - % EM RELAÇÃO À RECEITA PROV. DE IMPOSTOS 2007	12,65	100,00	20,83	21,16	13,88	23,00	72,05
13 - APLICAÇÃO DE RECURSOS EM AÇÕES E SERVIÇOS DE SAÚDE	34,16	30,57	17,22	-35,36	19,89	-4,04	17,59
13.1 - % EM RELAÇÃO À RECEITA DE IMPOSTOS 2006	17,56	20,85	20,47	45,74	16,58	23,44	20,44
13.2 - % EM RELAÇÃO À RECEITA DE IMPOSTOS 2007	21,77	24,48	21,56	27,11	17,43	20,36	20,73

TCESP - LRF - VARIAÇÕES 2006/2007	MIRASSOLANDIA	MOCOCA	MOGI DAS CRUZES	MOGI GUACU	MOGI MIRIM	MOMBUCA	MONCOES
1 - RECEITA ARRECADADA	30,62	27,54	-10,39	24,82	30,32	18,64	37,15
2 - RECEITA CORRENTE LÍQUIDA - RCL (%)	18,77	17,65	6,79	20,82	18,05	22,28	23,26
3 - DESPESA REALIZADA	14,12	17,01	-3,11	43,06	42,42	25,70	20,04
4 - RESULTADO DA EXEC. ORÇAMENTÁRIA 2004 (%)	-0,87	1,21	6,67	13,37	-0,94	2,86	1,40
5 - RESULTADO DA EXEC. ORÇAMENTÁRIA 2005 (%)	11,88	9,36	-0,92	0,70	-10,31	-2,92	13,71
6 - DÍVIDA FLUTUANTE	37,95	8,20	94,42	41,62	-76,54	-47,45	-100,00
7 - DÍVIDA FUNDADA	2,78	-10,44	-100,00	-69,22	16,30	_	7,30
7.1 - % EM RELAÇÃO À RECEITA CORRENTE LÍQUIDA 2006	67,26	30,49	17,86	40,38	74,94	0,00	141,97
7.2 - % EM RELAÇÃO À RECEITA CORRENTE LIQUIDA 2007	58,21	23,21	0,00	10,29	73,83	0,00	123,58
8 - DÍVIDA ATIVA	-20,57	-1,88	-34,42	45,02	-4,08	-0,14	-10,60
8.1 - DÍVIDA ATIVA RECEBIDA NO EXERCÍCIO (%)	186,56	0,17	-100,00	47,30	372,13	-12,63	-57,82
8.2 - DÍVIDA ATIVA INSCRITA NO EXERCÍCIO (%)	-21,79	-14,12	-100,00	298,21	-55,94	20,32	1,90
9 - DESPESA DE PESSOAL	27,42	22,11	9,85	-72,32	32,01	19,54	-85,89
9.1 - % EM RELAÇÃO À RECEITA CORRENTE LIQUIDA 2006	40,14	50,90	35,12	38,19	46,26	45,99	41,58
9.2 - % EM RELAÇÃO À RECEITA CORRENTE LIQUIDA 2007	43,06	52,83	36,12	8,75	51,73	44,96	4,76
10 - RECEITA PROVENIENTE DE IMPOSTOS (%)	13,96	11,58	17,96	4,94	20,68	13,04	19,45
11 - APLICAÇÃO DE RECURSOS NA EDUCAÇÃO INFANTIL E ENSINO FUNDAMENTAL	9,91	13,65	13,90	8,26	36,04	13,08	25,04
11.1 - % EM RELAÇÃO À RECEITA PROV. DE IMPOSTOS 2006	28,70	29,66	26,53	28,50	26,31	25,54	26,31
11.2 - % EM RELAÇÃO À RECEITA PROV. DE IMPOSTOS 2007	27,68	30,21	25,61	29,41	29,65	25,55	27,54
12 - APLICAÇÃO DE RECURSOS NO ENSINO FUNDAMENTAL	10,75	20,80	-17,31	-52,24	-33,81	23,17	16,22
12.1 - % EM RELAÇÃO À RECEITA PROV. DE IMPOSTOS 2006	21,36	15,00	15,24	17,76	16,01	20,52	22,97
12.2 - % EM RELAÇÃO À RECEITA PROV. DE IMPOSTOS 2007	75,00	16,24	90,40	43,69	30,00	22,35	22,20
13 - APLICAÇÃO DE RECURSOS EM AÇÕES E SERVIÇOS DE SAÚDE	5,27	32,84	-100,00	9,30	29,93	10,57	26,45
13.1 - % EM RELAÇÃO À RECEITA DE IMPOSTOS 2006	20,40	17,46	15,39	25,51	27,54	21,38	21,60
13.2 - % EM RELAÇÃO À RECEITA DE IMPOSTOS 2007	18,85	20,78	0,00	26,57	29,65	20,92	22,87

TCESP - LRF - VARIAÇÕES 2006/2007	MONGAGUA	MONTE ALEGRE DO SUL	MONTE ALTO	MONTE APRAZIVEL	MONTE AZUL PAULISTA	MONTE CASTELO	MONTE MOR
1 - RECEITA ARRECADADA	12,31	14,61	14,03	15,11	18,42	33,63	15,56
2 - RECEITA CORRENTE LÍQUIDA - RCL (%)	15,50	8,79	21,96	18,16	17,09	2,71	15,92
3 - DESPESA REALIZADA	27,14	22,04	18,19	24,92	17,82	13,52	31,61
4 - RESULTADO DA EXEC. ORÇAMENTÁRIA 2004 ( % )	6,06	4,93	4,14	5,22	-0,12	1,03	8,48
5 - RESULTADO DA EXEC. ORÇAMENTÁRIA 2005 ( % )	-6,35	-1,23	0,64	-2,86	0,39	15,92	-4,23
6 - DÍVIDA FLUTUANTE	130,89	161,70	-100,00	190,11	0,59	90,46	62,26
7 - DÍVIDA FUNDADA	-9,64	-	-48,54	19,62	-17,09	-20,92	-
7.1 - % EM RELAÇÃO À RECEITA CORRENTE LÍQUIDA 2006	10,50	0,00	2,75	16,27	39,39	7,03	7,65
7.2 - % EM RELAÇÃO À RECEITA CORRENTE LIQUIDA 2007	8,22	1,33	1,16	16,48	27,89	5,41	6,90
8 - DÍVIDA ATIVA	9,48	-11,83	16,15	6,82	16,12	12,61	24,33
8.1 - DÍVIDA ATIVA RECEBIDA NO EXERCÍCIO (%)	15,75	-29,03	-	-46,64	1,02	-9,03	-47,21
8.2 - DÍVIDA ATIVA INSCRITA NO EXERCÍCIO (%)	6,79	13,90	-	-0,94	42,24	-0,44	-23,36
9 - DESPESA DE PESSOAL	20,79	12,53	-0,62	36,50	3,44	27,40	0,00
9.1 - % EM RELAÇÃO À RECEITA CORRENTE LIQUIDA 2006	40,27	46,18	47,86	39,94	53,96	40,35	33,14
9.2 - % EM RELAÇÃO À RECEITA CORRENTE LIQUIDA 2007	42,12	47,77	39,00	46,14	47,67	50,05	28,59
10 - RECEITA PROVENIENTE DE IMPOSTOS (%)	11,50	9,96	5,79	19,71	13,53	9,92	19,05
11 - APLICAÇÃO DE RECURSOS NA EDUCAÇÃO INFANTIL E ENSINO FUNDAMENTAL	15,87	10,84	21,81	14,80	12,94	9,63	8,72
11.1 - % EM RELAÇÃO À RECEITA PROV. DE IMPOSTOS 2006	25,65	25,24	25,11	29,31	26,64	25,98	33,26
11.2 - % EM RELAÇÃO À RECEITA PROV. DE IMPOSTOS 2007	26,65	25,44	28,92	28,10	26,50	25,91	30,38
12 - APLICAÇÃO DE RECURSOS NO ENSINO FUNDAMENTAL	19,12	31,47	29,61	65,97	21,96	22,24	-34,28
12.1 - % EM RELAÇÃO À RECEITA PROV. DE IMPOSTOS 2006	17,32	17,90	15,28	20,27	15,00	19,62	27,83
12.2 - % EM RELAÇÃO À RECEITA PROV. DE IMPOSTOS 2007	18,50	21,40	18,71	28,10	16,10	18,77	25,00
13 - APLICAÇÃO DE RECURSOS EM AÇÕES E SERVIÇOS DE SAÚDE	-5,54	13,96	-30,19	26,89	15,72	12,62	-100,00
13.1 - % EM RELAÇÃO À RECEITA DE IMPOSTOS 2006	24,35	20,32	24,37	15,37	17,75	18,13	17,80
13.2 - % EM RELAÇÃO À RECEITA DE IMPOSTOS 2007	20,63	21,06	16,08	16,30	18,10	18,58	0,00

TCESP - LRF - VARIAÇÕES 2006/2007	MONTEIRO LOBATO	MORRO AGUDO	MORUNGABA	MOTUCA	MURUTINGA DO SUL	NANTES	NARANDIBA
1 - RECEITA ARRECADADA	15,27	15,10	-6,12	12,58	7,75	29,86	11,63
2 - RECEITA CORRENTE LÍQUIDA - RCL (%)	12,84	16,61	12,00	7,36	11,91	19,29	15,08
3 - DESPESA REALIZADA	5,17	9,68	-0,32	2,64	8,11	6,95	12,65
4 - RESULTADO DA EXEC. ORÇAMENTÁRIA 2004 ( % )	-3,11	2,66	-7,19	-1,50	0,00	-11,06	3,39
5 - RESULTADO DA EXEC. ORÇAMENTÁRIA 2005 ( % )	5,92	7,24	-13,81	7,46	-0,34	8,53	2,51
6 - DÍVIDA FLUTUANTE	-71,85	1,74	-37,50	-100,00	-1,22	8,50	-90,79
7 - DÍVIDA FUNDADA	-12,80	-46,96	19,23	-	-16,92	-	-20,65
7.1 - % EM RELAÇÃO À RECEITA CORRENTE LÍQUIDA 2006	8,77	3,55	3,39	0,12	13,57	0,00	6,29
7.2 - % EM RELAÇÃO À RECEITA CORRENTE LIQUIDA 2007	6,77	1,62	3,61	0,14	10,07	0,00	4,34
8 - DÍVIDA ATIVA	11,35	18,22	8,96	-3,97	6,24	0,55	-16,87
8.1 - DÍVIDA ATIVA RECEBIDA NO EXERCÍCIO (%)	114,31	-24,39	25,37	88,40	31,77	117,22	21,17
8.2 - DÍVIDA ATIVA INSCRITA NO EXERCÍCIO (%)	47,48	24,92	-72,03	-19,92	-45,63	-2,92	-46,86
9 - DESPESA DE PESSOAL	2,79	13,89	8,08	13,01	14,99	18,75	16,62
9.1 - % EM RELAÇÃO À RECEITA CORRENTE LIQUIDA 2006	51,52	40,12	41,87	43,93	44,45	32,20	43,73
9.2 - % EM RELAÇÃO À RECEITA CORRENTE LIQUIDA 2007	46,93	39,18	40,41	46,24	45,68	32,05	44,32
10 - RECEITA PROVENIENTE DE IMPOSTOS (%)	17,73	8,97	9,94	6,34	10,29	19,02	22,27
11 - APLICAÇÃO DE RECURSOS NA EDUCAÇÃO INFANTIL E ENSINO FUNDAMENTAL	12,89	5,52	5,85	9,08	11,44	15,63	18,28
11.1 - % EM RELAÇÃO À RECEITA PROV. DE IMPOSTOS 2006	28,24	27,08	28,94	28,09	26,64	32,77	28,00
11.2 - % EM RELAÇÃO À RECEITA PROV. DE IMPOSTOS 2007	27,08	26,23	27,87	28,81	26,91	31,83	27,09
12 - APLICAÇÃO DE RECURSOS NO ENSINO FUNDAMENTAL	24,33	58,46	-29,75	-50,68	14,53	6,61	-0,22
12.1 - % EM RELAÇÃO À RECEITA PROV. DE IMPOSTOS 2006	24,59	18,04	22,76	22,98	23,40	26,73	22,05
12.2 - % EM RELAÇÃO À RECEITA PROV. DE IMPOSTOS 2007	25,96	26,23	52,19	10,48	24,29	23,94	18,00
13 - APLICAÇÃO DE RECURSOS EM AÇÕES E SERVIÇOS DE SAÚDE	12,24	24,41	16,20	-8,38	8,79	59,42	26,53
13.1 - % EM RELAÇÃO À RECEITA DE IMPOSTOS 2006	22,40	18,07	19,63	28,95	17,71	19,86	22,95
13.2 - % EM RELAÇÃO À RECEITA DE IMPOSTOS 2007	21,35	20,63	20,75	24,94	17,47	26,61	23,75

TCESP - LRF - VARIAÇÕES 2006/2007	NATIVIDADE DA SERRA	NAZARE PAULISTA	NEVES PAULISTA	NHANDEARA	NIPOA	NOVA ALIANÇA	NOVA CAMPINA
1 - RECEITA ARRECADADA	8,27	7,77	21,50	8,52	25,71	11,59	5,80
2 - RECEITA CORRENTE LÍQUIDA - RCL (%)	9,53	11,57	12,19	8,75	12,52	13,50	5,69
3 - DESPESA REALIZADA	7,40	10,70	11,64	5,84	10,15	12,86	25,64
4 - RESULTADO DA EXEC. ORÇAMENTÁRIA 2004 (%)	-0,92	-1,28	7,48	-6,84	-2,17	1,58	6,42
5 - RESULTADO DA EXEC. ORÇAMENTÁRIA 2005 (%)	-0,11	-4,03	14,99	-4,20	10,47	0,47	-11,13
6 - DÍVIDA FLUTUANTE	-0,28	-35,89	5,61	9,25	13,91	78,13	-1,20
7 - DÍVIDA FUNDADA	-18,75	54,98	3,76	24,52	10,51	-34,31	-
7.1 - % EM RELAÇÃO À RECEITA CORRENTE LÍQUIDA 2006	7,80	31,56	85,42	11,88	15,40	19,92	0,75
7.2 - % EM RELAÇÃO À RECEITA CORRENTE LIQUIDA 2007	5,79	43,84	79,00	13,60	15,13	11,53	0,46
8 - DÍVIDA ATIVA	-10,63	102,54	15,40	-4,83	30,17	8,59	-4,40
8.1 - DÍVIDA ATIVA RECEBIDA NO EXERCÍCIO (%)	64,86	48,51	-3,71	81,34	-21,92	11,90	-
8.2 - DÍVIDA ATIVA INSCRITA NO EXERCÍCIO (%)	-28,46	38,25	4,18	-13,93	14,82	9,86	-
9 - DESPESA DE PESSOAL	13,21	2,59	18,50	14,07	21,61	12,89	28,42
9.1 - % EM RELAÇÃO À RECEITA CORRENTE LIQUIDA 2006	38,74	31,98	36,18	41,51	34,72	49,00	38,08
9.2 - % EM RELAÇÃO À RECEITA CORRENTE LIQUIDA 2007	40,04	29,41	38,22	43,54	37,52	48,74	46,26
10 - RECEITA PROVENIENTE DE IMPOSTOS (%)	12,10	16,05	15,32	9,62	15,12	11,57	7,98
11 - APLICAÇÃO DE RECURSOS NA EDUCAÇÃO INFANTIL E ENSINO FUNDAMENTAL	17,23	22,22	20,03	9,37	25,54	19,22	9,39
11.1 - % EM RELAÇÃO À RECEITA PROV. DE IMPOSTOS 2006	28,14	30,77	32,01	26,74	25,86	25,48	26,41
11.2 - % EM RELAÇÃO À RECEITA PROV. DE IMPOSTOS 2007	29,42	32,41	33,32	26,68	28,20	27,22	26,75
12 - APLICAÇÃO DE RECURSOS NO ENSINO FUNDAMENTAL	19,15	13,07	35,88	-3,28	29,08	27,31	16,57
12.1 - % EM RELAÇÃO À RECEITA PROV. DE IMPOSTOS 2006	26,91	22,82	21,42	18,12	19,93	19,42	23,83
12.2 - % EM RELAÇÃO À RECEITA PROV. DE IMPOSTOS 2007	28,60	22,23	100,00	17,70	22,34	22,16	25,72
13 - APLICAÇÃO DE RECURSOS EM AÇÕES E SERVIÇOS DE SAÚDE	-8,14	-6,97	-11,93	3,17	7,41	-100,00	22,46
13.1 - % EM RELAÇÃO À RECEITA DE IMPOSTOS 2006	20,00	30,77	24,39	18,17	18,21	24,86	17,31
13.2 - % EM RELAÇÃO À RECEITA DE IMPOSTOS 2007	16,39	24,67	18,63	17,10	16,99	0,00	19,63

TCESP - LRF - VARIAÇÕES 2006/2007	NOVA CANAÁ PAULISTA	NOVA CASTILHO	NOVA EUROPA	NOVA GRANADA	NOVA GUATAPORANGA	NOVA INDEPENDENCIA	NOVA LUZITANIA
1 - RECEITA ARRECADADA	34,98	32,52	16,08	10,43	29,03	16,04	18,23
2 - RECEITA CORRENTE LÍQUIDA - RCL (%)	10,39	17,14	15,63	8,81	12,60	24,27	17,03
3 - DESPESA REALIZADA	14,75	5,98	18,67	20,88	11,41	9,16	12,17
4 - RESULTADO DA EXEC. ORÇAMENTÁRIA 2004 (%)	-1,23	-7,58	0,74	6,63	5,27	0,00	7,36
5 - RESULTADO DA EXEC. ORÇAMENTÁRIA 2005 (%)	13,94	13,96	-1,47	-2,21	18,21	5,94	12,11
6 - DÍVIDA FLUTUANTE	159,36	-2,87	72,51	-8,82	-34,95	-10,16	17,87
7 - DÍVIDA FUNDADA	-15,14	-	-21,99	-100,00	-25,69	-12,01	22,67
7.1 - % EM RELAÇÃO À RECEITA CORRENTE LÍQUIDA 2006	10,50	-	5,36	1,04	20,07	32,86	120,58
7.2 - % EM RELAÇÃO À RECEITA CORRENTE LIQUIDA 2007	6,31	42,17	3,61	0,00	13,24	23,27	126,38
8 - DÍVIDA ATIVA	10,71	37,19	7,98	10,60	28,21	18,30	-9,93
8.1 - DÍVIDA ATIVA RECEBIDA NO EXERCÍCIO (%)	115,06	488,98	229,62	3,98	82,28	-1,21	50,47
8.2 - DÍVIDA ATIVA INSCRITA NO EXERCÍCIO (%)	-4,78	31,35	3,41	17,82	98,62	9,81	-20,90
9 - DESPESA DE PESSOAL	29,71	14,12	14,61	16,62	9,14	14,83	0,17
9.1 - % EM RELAÇÃO À RECEITA CORRENTE LIQUIDA 2006	33,68	39,41	51,19	45,54	41,78	48,17	41,14
9.2 - % EM RELAÇÃO À RECEITA CORRENTE LIQUIDA 2007	39,58	38,40	50,74	48,81	40,50	44,51	35,21
10 - RECEITA PROVENIENTE DE IMPOSTOS (%)	18,49	32,96	16,62	9,48	16,97	23,24	14,54
11 - APLICAÇÃO DE RECURSOS NA EDUCAÇÃO INFANTIL E ENSINO FUNDAMENTAL	46,07	27,27	5,12	19,68	8,99	11,48	22,31
11.1 - % EM RELAÇÃO À RECEITA PROV. DE IMPOSTOS 2006	26,13	29,43	27,78	26,55	27,88	30,81	25,47
11.2 - % EM RELAÇÃO À RECEITA PROV. DE IMPOSTOS 2007	32,22	28,17	25,04	29,03	25,98	27,87	27,19
12 - APLICAÇÃO DE RECURSOS NO ENSINO FUNDAMENTAL	-41,75	28,73	-22,42	14,09	5,32	-51,34	27,60
12.1 - % EM RELAÇÃO À RECEITA PROV. DE IMPOSTOS 2006	23,37	28,70	17,14	21,64	23,08	24,26	22,77
12.2 - % EM RELAÇÃO À RECEITA PROV. DE IMPOSTOS 2007	11,49	28,17	45,56	77,69	90,00	21,69	25,36
13 - APLICAÇÃO DE RECURSOS EM AÇÕES E SERVIÇOS DE SAÚDE	50,58	27,47	18,06	13,63	14,10	31,38	22,10
13.1 - % EM RELAÇÃO À RECEITA DE IMPOSTOS 2006	15,03	21,89	25,05	22,64	19,51	17,04	15,19
13.2 - % EM RELAÇÃO À RECEITA DE IMPOSTOS 2007	19,10	20,98	25,36	23,49	19,03	18,16	16,19

TCESP - LRF - VARIAÇÕES 2006/2007	NOVA ODESSA	NOVAIS	NOVO HORIZONTE	NUPORANGA	OCAUCU	OLEO	OLIMPIA
1 - RECEITA ARRECADADA	8,76	8,31	17,03	27,48	32,35	23,89	11,15
2 - RECEITA CORRENTE LÍQUIDA - RCL (%)	8,31	9,92	16,84	13,40	13,09	14,33	23,39
3 - DESPESA REALIZADA	11,13	14,73	14,85	5,92	7,83	8,86	11,69
4 - RESULTADO DA EXEC. ORÇAMENTÁRIA 2004 ( % )	0,21	-0,10	-1,58	-8,28	-7,46	1,80	0,76
5 - RESULTADO DA EXEC. ORÇAMENTÁRIA 2005 ( % )	-1,97	-6,03	0,31	10,03	12,45	13,71	0,28
6 - DÍVIDA FLUTUANTE	-9,40	142,92	82,59	-7,94	-17,58	4,61	-52,29
7 - DÍVIDA FUNDADA	-25,04	-5,53	-5,89	-39,02	30,68	-32,89	-13,04
7.1 - % EM RELAÇÃO À RECEITA CORRENTE LÍQUIDA 2006	2,62	3,17	19,69	5,58	7,23	12,36	10,62
7.2 - % EM RELAÇÃO À RECEITA CORRENTE LIQUIDA 2007	1,81	2,73	15,86	3,00	8,35	7,25	7,48
8 - DÍVIDA ATIVA	-5,85	5,61	7,78	29,84	13,39	-7,58	1,36
8.1 - DÍVIDA ATIVA RECEBIDA NO EXERCÍCIO (%)	-2,87	49,63	9,69	17,05	73,53	84,42	-8,34
8.2 - DÍVIDA ATIVA INSCRITA NO EXERCÍCIO (%)	-29,58	11,87	-17,69	-4,19	-15,11	-1,42	-0,78
9 - DESPESA DE PESSOAL	0,77	2,12	17,62	22,26	14,66	19,01	0,92
9.1 - % EM RELAÇÃO À RECEITA CORRENTE LIQUIDA 2006	47,73	45,91	48,14	38,86	42,49	41,58	43,48
9.2 - % EM RELAÇÃO À RECEITA CORRENTE LIQUIDA 2007	44,40	42,65	48,46	41,90	43,08	43,29	35,56
10 - RECEITA PROVENIENTE DE IMPOSTOS (%)	10,50	15,05	13,49	12,36	12,74	15,35	4,50
11 - APLICAÇÃO DE RECURSOS NA EDUCAÇÃO INFANTIL E ENSINO FUNDAMENTAL	4,18	15,30	19,59	8,47	21,63	18,43	8,56
11.1 - % EM RELAÇÃO À RECEITA PROV. DE IMPOSTOS 2006	27,76	25,22	26,81	29,88	28,81	29,34	31,13
11.2 - % EM RELAÇÃO À RECEITA PROV. DE IMPOSTOS 2007	26,17	25,27	28,25	28,84	31,09	30,12	32,34
12 - APLICAÇÃO DE RECURSOS NO ENSINO FUNDAMENTAL	29,01	12,89	37,96	20,67	16,86	-35,68	-44,83
12.1 - % EM RELAÇÃO À RECEITA PROV. DE IMPOSTOS 2006	16,71	18,05	17,31	17,23	19,90	24,64	20,29
12.2 - % EM RELAÇÃO À RECEITA PROV. DE IMPOSTOS 2007	19,51	70,00	67,98	18,52	82,50	13,77	10,71
13 - APLICAÇÃO DE RECURSOS EM AÇÕES E SERVIÇOS DE SAÚDE	43,45	8,37	14,40	12,62	-0,03	11,04	99,96
13.1 - % EM RELAÇÃO À RECEITA DE IMPOSTOS 2006	25,34	16,40	16,66	17,84	19,56	21,34	15,30
13.2 - % EM RELAÇÃO À RECEITA DE IMPOSTOS 2007	32,90	15,45	16,79	17,88	17,34	20,55	29,27

TCESP - LRF - VARIAÇÕES 2006/2007	ONDA VERDE	ORIENTE	ORINDIUIVA	ORLANDIA	OSASCO	OSCAR BRESSANE	OSVALDO CRUZ
1 - RECEITA ARRECADADA	29,30	25,70	13,62	20,48	10,39	15,23	9,92
2 - RECEITA CORRENTE LÍQUIDA - RCL (%)	27,74	9,64	13,94	6,96	10,51	14,38	10,80
3 - DESPESA REALIZADA	22,60	10,30	25,47	24,01	24,41	9,03	10,27
4 - RESULTADO DA EXEC. ORÇAMENTÁRIA 2004 ( % )	-1,31	0,00	10,85	-0,40	6,70	0,39	0,55
5 - RESULTADO DA EXEC. ORÇAMENTÁRIA 2005 ( % )	3,93	12,25	1,55	-3,34	-5,14	5,74	0,23
6 - DÍVIDA FLUTUANTE	236,61	-33,54	-29,88	-100,00	84,05	25,66	-100,00
7 - DÍVIDA FUNDADA	-3,35	-65,39	54,08	-	41,64	111,74	-43,51
7.1 - % EM RELAÇÃO À RECEITA CORRENTE LÍQUIDA 2006	6,89	19,83	2,75	0,00	83,97	7,53	22,82
7.2 - % EM RELAÇÃO À RECEITA CORRENTE LIQUIDA 2007	5,22	6,26	3,72	1,82	107,62	13,95	11,63
8 - DÍVIDA ATIVA	13,72	19,37	59,34	45,60	-4,37	33,61	-100,00
8.1 - DÍVIDA ATIVA RECEBIDA NO EXERCÍCIO (%)	-10,58	-35,74	-64,95	-10,64	71,64	0,17	-100,00
8.2 - DÍVIDA ATIVA INSCRITA NO EXERCÍCIO (%)	2,37	12,75	-25,60	83,26	-23,35	-2,02	-100,00
9 - DESPESA DE PESSOAL	20,27	-96,77	24,96	13,86	26,66	23,07	14,67
9.1 - % EM RELAÇÃO À RECEITA CORRENTE LIQUIDA 2006	30,82	34,84	38,87	35,76	45,21	45,07	40,69
9.2 - % EM RELAÇÃO À RECEITA CORRENTE LIQUIDA 2007	29,02	1,03	42,63	38,07	51,82	48,50	42,11
10 - RECEITA PROVENIENTE DE IMPOSTOS (%)	26,00	9,38	15,42	9,81	13,99	14,22	8,71
11 - APLICAÇÃO DE RECURSOS NA EDUCAÇÃO INFANTIL E ENSINO FUNDAMENTAL	27,22	5,89	16,64	10,28	8,67	16,00	5,27
11.1 - % EM RELAÇÃO À RECEITA PROV. DE IMPOSTOS 2006	27,16	27,91	29,68	25,10	26,99	29,72	26,21
11.2 - % EM RELAÇÃO À RECEITA PROV. DE IMPOSTOS 2007	27,42	27,02	30,00	25,20	25,73	30,19	25,38
12 - APLICAÇÃO DE RECURSOS NO ENSINO FUNDAMENTAL	37,40	26,96	119,23	-16,46	-12,22	15,74	-47,82
12.1 - % EM RELAÇÃO À RECEITA PROV. DE IMPOSTOS 2006	23,19	8,06	24,23	15,01	18,52	21,90	17,07
12.2 - % EM RELAÇÃO À RECEITA PROV. DE IMPOSTOS 2007	25,30	22,79	25,00	45,31	14,27	22,18	8,00
13 - APLICAÇÃO DE RECURSOS EM AÇÕES E SERVIÇOS DE SAÚDE	65,68	-7,97	14,83	-4,88	-	-100,00	16,14
13.1 - % EM RELAÇÃO À RECEITA DE IMPOSTOS 2006	17,16	24,90	26,89	19,60	-	15,72	17,82
13.2 - % EM RELAÇÃO À RECEITA DE IMPOSTOS 2007	22,57	20,95	26,75	16,98	31,46	0,00	19,04

TCESP - LRF - VARIAÇÕES 2006/2007	OURINHOS	OURO VERDE	OUROESTE	PACAEMBU	PALESTINA	PALMARES PAULISTA	PALMEIRA D'OESTE
1 - RECEITA ARRECADADA	10,47	26,27	39,44	17,06	10,23	13,44	62,28
2 - RECEITA CORRENTE LÍQUIDA - RCL (%)	-4,29	12,31	13,73	13,37	9,91	17,03	17,54
3 - DESPESA REALIZADA	15,47	1,31	39,90	20,25	2,80	15,60	51,96
4 - RESULTADO DA EXEC. ORÇAMENTÁRIA 2004 (%)	1,72	-6,32	11,60	4,07	-4,56	-7,49	7,57
5 - RESULTADO DA EXEC. ORÇAMENTÁRIA 2005 (%)	-2,72	14,69	11,31	1,46	2,49	-9,53	13,45
6 - DÍVIDA FLUTUANTE	71,59	-95,12	116,35	16,74	51,80	676,08	273,75
7 - DÍVIDA FUNDADA	332,45	-17,12	-7,28	-4,28	-10,61	0,15	-4,98
7.1 - % EM RELAÇÃO À RECEITA CORRENTE LÍQUIDA 2006	2,21	4,72	8,90	26,64	7,64	110,77	32,82
7.2 - % EM RELAÇÃO À RECEITA CORRENTE LIQUIDA 2007	10,01	3,48	7,25	22,49	6,22	94,79	26,54
8 - DÍVIDA ATIVA	2,35	22,55	1,59	5,95	-100,00	-1,59	4,24
8.1 - DÍVIDA ATIVA RECEBIDA NO EXERCÍCIO (%)	46,13	-21,57	4,75	-18,55	-100,00	-27,19	36,00
8.2 - DÍVIDA ATIVA INSCRITA NO EXERCÍCIO (%)	-21,61	-9,55	63,09	7,57	-100,00	-30,87	16,96
9 - DESPESA DE PESSOAL	-2,55	12,08	21,02	5,89	24,82	15,83	14,01
9.1 - % EM RELAÇÃO À RECEITA CORRENTE LIQUIDA 2006	46,44	49,62	35,66	47,44	36,65	50,50	39,92
9.2 - % EM RELAÇÃO À RECEITA CORRENTE LIQUIDA 2007	47,29	49,52	37,95	44,31	41,62	49,98	38,72
10 - RECEITA PROVENIENTE DE IMPOSTOS (%)	14,27	12,72	15,87	8,22	13,29	13,52	47,99
11 - APLICAÇÃO DE RECURSOS NA EDUCAÇÃO INFANTIL E ENSINO FUNDAMENTAL	8,70	4,70	20,93	7,60	39,69	17,81	44,99
11.1 - % EM RELAÇÃO À RECEITA PROV. DE IMPOSTOS 2006	27,39	32,33	25,56	27,26	25,13	28,66	30,21
11.2 - % EM RELAÇÃO À RECEITA PROV. DE IMPOSTOS 2007	26,06	30,03	26,67	27,10	30,99	29,74	29,59
12 - APLICAÇÃO DE RECURSOS NO ENSINO FUNDAMENTAL	16,10	-23,51	21,85	-28,25	-39,12	34,24	-5,36
12.1 - % EM RELAÇÃO À RECEITA PROV. DE IMPOSTOS 2006	15,35	21,68	21,09	19,17	22,86	20,43	23,58
12.2 - % EM RELAÇÃO À RECEITA PROV. DE IMPOSTOS 2007	15,60	30,03	22,18	12,71	39,63	24,20	14,84
13 - APLICAÇÃO DE RECURSOS EM AÇÕES E SERVIÇOS DE SAÚDE	13,19	3,21	30,54	-16,63	-43,46	-51,26	-5,94
13.1 - % EM RELAÇÃO À RECEITA DE IMPOSTOS 2006	20,18	17,41	19,81	19,47	46,22	34,93	34,93
13.2 - % EM RELAÇÃO À RECEITA DE IMPOSTOS 2007	19,99	15,94	22,32	15,00	22,62	15,00	22,20

TCESP - LRF - VARIAÇÕES 2006/2007	PALMITAL	PANORAMA	PARAGUACU PAULISTA	PARAIBUNA	PARAISO	PARANAPANEMA	PARANAPUA
1 - RECEITA ARRECADADA	23,73	12,09	16,40	-7,70	23,23	10,34	24,87
2 - RECEITA CORRENTE LÍQUIDA - RCL (%)	8,90	6,75	11,75	18,05	4,60	19,72	10,21
3 - DESPESA REALIZADA	25,51	16,66	14,89	16,83	19,92	19,88	6,01
4 - RESULTADO DA EXEC. ORÇAMENTÁRIA 2004 (%)	0,03	-4,49	5,77	9,97	4,38	2,69	-4,40
5 - RESULTADO DA EXEC. ORÇAMENTÁRIA 2005 (%)	-1,40	-8,75	6,99	-13,95	6,95	-5,72	11,36
6 - DÍVIDA FLUTUANTE	-80,74	33,86	-13,02	72,91	_	-20,34	-19,54
7 - DÍVIDA FUNDADA	-9,82	-8,09	176,26	-22,99	-0,84	-25,07	3,24
7.1 - % EM RELAÇÃO À RECEITA CORRENTE LÍQUIDA 2006	8,45	43,60	34,06	4,18	5,61	5,79	11,08
7.2 - % EM RELAÇÃO À RECEITA CORRENTE LIQUIDA 2007	7,00	37,54	84,21	2,72	5,32	3,62	10,38
8 - DÍVIDA ATIVA	2,21	-10,37	22,96	9,95	-19,47	2,75	41,80
8.1 - DÍVIDA ATIVA RECEBIDA NO EXERCÍCIO (%)	63,30	8,61	-19,57	-56,64	-41,12	-100,00	-18,45
8.2 - DÍVIDA ATIVA INSCRITA NO EXERCÍCIO (%)	14,09	-0,97	58,41	-66,73	-94,73	-75,53	-68,30
9 - DESPESA DE PESSOAL	10,88	7,48	9,04	21,71	5,72	20,16	23,14
9.1 - % EM RELAÇÃO À RECEITA CORRENTE LIQUIDA 2006	45,13	46,16	45,70	48,18	50,43	45,70	32,70
9.2 - % EM RELAÇÃO À RECEITA CORRENTE LIQUIDA 2007	45,95	46,48	44,59	49,67	50,97	45,87	36,53
10 - RECEITA PROVENIENTE DE IMPOSTOS (%)	-4,08	10,89	8,15	15,24	5,70	8,02	13,24
11 - APLICAÇÃO DE RECURSOS NA EDUCAÇÃO INFANTIL E ENSINO FUNDAMENTAL	22,07	13,05	3,99	-0,74	3,45	12,95	14,22
11.1 - % EM RELAÇÃO À RECEITA PROV. DE IMPOSTOS 2006	25,09	26,59	27,34	29,45	26,47	26,45	28,93
11.2 - % EM RELAÇÃO À RECEITA PROV. DE IMPOSTOS 2007	31,93	27,10	26,29	25,37	25,90	27,65	29,18
12 - APLICAÇÃO DE RECURSOS NO ENSINO FUNDAMENTAL	24,55	-14,65	14,04	-7,98	-34,59	9,19	18,52
12.1 - % EM RELAÇÃO À RECEITA PROV. DE IMPOSTOS 2006	16,97	18,08	17,02	21,62	20,76	21,34	19,95
12.2 - % EM RELAÇÃO À RECEITA PROV. DE IMPOSTOS 2007	69,00	13,91	17,96	17,27	12,84	78,00	20,88
13 - APLICAÇÃO DE RECURSOS EM AÇÕES E SERVIÇOS DE SAÚDE	8,04	-9,73	3,76	86,01	19,45	39,07	44,50
13.1 - % EM RELAÇÃO À RECEITA DE IMPOSTOS 2006	19,31	27,27	23,52	21,02	25,33	21,98	14,75
13.2 - % EM RELAÇÃO À RECEITA DE IMPOSTOS 2007	21,75	22,20	22,56	33,93	28,63	28,30	18,82

TCESP - LRF - VARIAÇÕES 2006/2007	PARAPUA	PARDINHO	PARIQUERA-ACU	PARISI	PATROCÍNIO PAULISTA	PAULICEIA	PAULÍNIA
1 - RECEITA ARRECADADA	8,33	5,75	9,33	42,33	18,36	25,24	6,11
2 - RECEITA CORRENTE LÍQUIDA - RCL (%)	11,96	9,85	15,29	11,66	19,90	16,91	0,74
3 - DESPESA REALIZADA	7,44	9,67	14,76	17,05	15,18	12,71	6,20
4 - RESULTADO DA EXEC. ORÇAMENTÁRIA 2004 ( % )	-0,61	-0,42	-0,06	1,17	12,13	-2,71	10,97
5 - RESULTADO DA EXEC. ORÇAMENTÁRIA 2005 ( % )	0,22	-4,14	-5,03	18,72	14,49	7,57	10,89
6 - DÍVIDA FLUTUANTE	21,37	530,32	4,20	41,44	-13,60	337,15	-50,84
7 - DÍVIDA FUNDADA	-15,89	-14,71	4,72	-6,96	-9,79	-16,11	5,68
7.1 - % EM RELAÇÃO À RECEITA CORRENTE LÍQUIDA 2006	16,16	4,42	6,80	4,00	26,03	5,64	38,67
7.2 - % EM RELAÇÃO À RECEITA CORRENTE LIQUIDA 2007	12,14	3,43	6,18	3,33	19,58	4,04	40,57
8 - DÍVIDA ATIVA	5,84	23,05	2,34	-21,80	32,17	-10,97	-100,00
8.1 - DÍVIDA ATIVA RECEBIDA NO EXERCÍCIO (%)	-31,76	-6,86	-	-18,22	79,10	183,88	-100,00
8.2 - DÍVIDA ATIVA INSCRITA NO EXERCÍCIO (%)	20,49	1,20	-	14,42	-	97,81	-100,00
9 - DESPESA DE PESSOAL	18,75	4,73	-89,12	13,09	15,96	4,69	2,76
9.1 - % EM RELAÇÃO À RECEITA CORRENTE LIQUIDA 2006	42,17	47,90	49,84	42,70	37,55	46,52	42,71
9.2 - % EM RELAÇÃO À RECEITA CORRENTE LIQUIDA 2007	44,73	45,67	4,70	43,25	36,32	41,66	43,57
10 - RECEITA PROVENIENTE DE IMPOSTOS (%)	4,76	12,15	22,93	13,36	20,00	19,74	2,48
11 - APLICAÇÃO DE RECURSOS NA EDUCAÇÃO INFANTIL E ENSINO FUNDAMENTAL	10,58	16,58	16,11	10,25	23,40	32,55	16,51
11.1 - % EM RELAÇÃO À RECEITA PROV. DE IMPOSTOS 2006	25,63	26,97	28,13	26,94	27,20	26,27	28,28
11.2 - % EM RELAÇÃO À RECEITA PROV. DE IMPOSTOS 2007	27,05	28,03	26,57	-	27,97	29,08	32,16
12 - APLICAÇÃO DE RECURSOS NO ENSINO FUNDAMENTAL	18,14	1,43	-47,02	-7,20	-16,47	-30,90	-56,42
12.1 - % EM RELAÇÃO À RECEITA PROV. DE IMPOSTOS 2006	16,42	21,73	22,15	22,33	18,66	18,40	18,03
12.2 - % EM RELAÇÃO À RECEITA PROV. DE IMPOSTOS 2007	18,52	70,09	95,00	18,27	13,00	22,00	17,00
13 - APLICAÇÃO DE RECURSOS EM AÇÕES E SERVIÇOS DE SAÚDE	4,98	-2,20	-100,00	8,49	-5,18	-100,00	-100,00
13.1 - % EM RELAÇÃO À RECEITA DE IMPOSTOS 2006	18,19	17,81	26,71	17,01	25,18	17,38	16,49
13.2 - % EM RELAÇÃO À RECEITA DE IMPOSTOS 2007	18,23	15,53	0,00	16,28	19,90	0,00	0,00

TCESP - LRF - VARIAÇÕES 2006/2007	PAULISTANIA	PAULO DE FARIA	PEDERNEIRAS	PEDRA BELA	PEDRANÓPOLIS	PEDREGULHO	PEDREIRA
1 - RECEITA ARRECADADA	26,44	-6,80	8,62	6,93	12,03	-0,75	8,65
2 - RECEITA CORRENTE LÍQUIDA - RCL (%)	0,00	10,92	2,98	9,16	14,43	9,95	8,16
3 - DESPESA REALIZADA	17,45	9,98	14,04	4,83	13,18	14,74	15,33
4 - RESULTADO DA EXEC. ORÇAMENTÁRIA 2004 ( % )	-4,86	7,39	2,89	0,45	1,67	9,76	3,14
5 - RESULTADO DA EXEC. ORÇAMENTÁRIA 2005 ( % )	2,59	-9,28	-1,95	2,41	0,65	-4,33	-2,82
6 - DÍVIDA FLUTUANTE	85,83	10,73	-100,00	33,72	-7,34	-24,81	15,62
7 - DÍVIDA FUNDADA	-	232,06	-100,00	-	-	-32,95	-100,00
7.1 - % EM RELAÇÃO À RECEITA CORRENTE LÍQUIDA 2006	0,00	21,71	20,87	0,00	0,00	3,25	27,01
7.2 - % EM RELAÇÃO À RECEITA CORRENTE LIQUIDA 2007	0,00	65,01	0,00	0,00	12,67	1,98	0,00
8 - DÍVIDA ATIVA	-5,23	49,77	-100,00	16,30	3,75	-12,55	12,40
8.1 - DÍVIDA ATIVA RECEBIDA NO EXERCÍCIO (%)	-0,67	2,32	-100,00	6,16	5,99	14,33	-100,00
8.2 - DÍVIDA ATIVA INSCRITA NO EXERCÍCIO (%)	-14,65	205,30	-100,00	-12,29	7,85	-83,33	8,25
9 - DESPESA DE PESSOAL	-84,16	14,38	13,02	12,58	13,18	23,05	17,38
9.1 - % EM RELAÇÃO À RECEITA CORRENTE LIQUIDA 2006	37,97	42,51	39,77	46,96	52,94	37,32	38,93
9.2 - % EM RELAÇÃO À RECEITA CORRENTE LIQUIDA 2007	6,01	43,83	43,65	48,43	52,36	41,77	42,25
10 - RECEITA PROVENIENTE DE IMPOSTOS (%)	19,05	4,72	14,32	14,51	12,88	12,12	15,15
11 - APLICAÇÃO DE RECURSOS NA EDUCAÇÃO INFANTIL E ENSINO FUNDAMENTAL	10,48	14,53	18,39	21,55	21,55	14,00	3,10
11.1 - % EM RELAÇÃO À RECEITA PROV. DE IMPOSTOS 2006	27,80	25,95	26,84	26,87	28,12	26,68	30,00
11.2 - % EM RELAÇÃO À RECEITA PROV. DE IMPOSTOS 2007	25,80	28,38	27,80	28,52	30,28	27,13	26,86
12 - APLICAÇÃO DE RECURSOS NO ENSINO FUNDAMENTAL	18,12	30,03	-44,37	21,24	20,46	-32,46	8,87
12.1 - % EM RELAÇÃO À RECEITA PROV. DE IMPOSTOS 2006	23,00	16,98	16,14	21,33	25,90	21,37	12,74
12.2 - % EM RELAÇÃO À RECEITA PROV. DE IMPOSTOS 2007	88,43	20,95	1,00	22,59	27,64	19,92	15,56
13 - APLICAÇÃO DE RECURSOS EM AÇÕES E SERVIÇOS DE SAÚDE	-11,44	15,48	1,43	9,44	38,65	7,02	6,58
13.1 - % EM RELAÇÃO À RECEITA DE IMPOSTOS 2006	20,18	21,65	22,61	22,82	15,43	21,63	23,42
13.2 - % EM RELAÇÃO À RECEITA DE IMPOSTOS 2007	15,01	23,87	20,06	21,81	18,95	20,64	21,67



TCESP - LRF - VARIAÇÕES 2006/2007	PEDRINHAS PAULISTA	PEDRO DE TOLEDO	PENAPOLIS	PEREIRA BARRETO	PEREIRAS	PERUIBE	PIACATU
1 - RECEITA ARRECADADA	5,56	12,27	19,06	23,56	19,49	9,14	21,74
2 - RECEITA CORRENTE LÍQUIDA - RCL (%)	10,79	14,03	-2,17	15,27	13,05	8,62	13,60
3 - DESPESA REALIZADA	4,11	2,08	8,84	7,57	13,97	6,31	17,49
4 - RESULTADO DA EXEC. ORÇAMENTÁRIA 2004 (%)	1,19	-5,13	1,27	-6,13	1,39	2,03	3,78
5 - RESULTADO DA EXEC. ORÇAMENTÁRIA 2005 (%)	2,54	4,41	9,74	7,61	5,95	4,57	7,15
6 - DÍVIDA FLUTUANTE	83,62	-31,54	7,15	5,75	-57,72	-66,35	59,18
7 - DÍVIDA FUNDADA	-80,00	100,00	-0,14	-5,44	-53,89	8,00	46,71
7.1 - % EM RELAÇÃO À RECEITA CORRENTE LÍQUIDA 2006	0,23	0,54	40,40	51,98	3,57	21,05	2,63
7.2 - % EM RELAÇÃO À RECEITA CORRENTE LÍQUIDA 2007	0,04	0,95	41,24	42,64	1,45	20,93	3,40
8 - DÍVIDA ATIVA	8,23	16,42	14,09	27,37	-0,03	10,80	14,95
8.1 - DÍVIDA ATIVA RECEBIDA NO EXERCÍCIO (%)	51,39	19,24	31,38	17,59	-100,00	6,52	18,43
8.2 - DÍVIDA ATIVA INSCRITA NO EXERCÍCIO (%)	36,02	29,47	10,38	76,60	-44,18	-5,43	3,05
9 - DESPESA DE PESSOAL	2,44	7,79	-13,51	17,53	6,50	11,17	20,67
9.1 - % EM RELAÇÃO À RECEITA CORRENTE LÍQUIDA 2006	41,38	46,65	50,67	41,96	44,58	41,23	40,65
9.2 - % EM RELAÇÃO À RECEITA CORRENTE LÍQUIDA 2007	38,26	44,10	44,80	42,78	42,00	42,20	43,17
10 - RECEITA PROVENIENTE DE IMPOSTOS (%)	13,18	14,52	5,22	13,68	15,07	38,99	-76,93
11 - APLICAÇÃO DE RECURSOS NA EDUCAÇÃO INFANTIL E ENSINO FUNDAMENTAL	18,67	10,97	12,70	10,57	15,94	28,20	-75,83
11.1 - % EM RELAÇÃO À RECEITA PROV. DE IMPOSTOS 2006	26,33	27,43	27,74	26,74	28,13	27,46	26,15
11.2 - % EM RELAÇÃO À RECEITA PROV. DE IMPOSTOS 2007	27,61	26,58	29,71	26,01	28,34	25,33	27,40
12 - APLICAÇÃO DE RECURSOS NO ENSINO FUNDAMENTAL	25,53	103,46	-45,42	-54,04	-43,93	-0,96	-54,73
12.1 - % EM RELAÇÃO À RECEITA PROV. DE IMPOSTOS 2006	20,91	19,33	14,92	16,57	22,15	17,75	19,86
12.2 - % EM RELAÇÃO À RECEITA PROV. DE IMPOSTOS 2007	23,33	1,00	6,77	6,70	25,26	16,17	22,00
13 - APLICAÇÃO DE RECURSOS EM AÇÕES E SERVIÇOS DE SAÚDE	3,12	64,38	7,66	12,02	-15,31	38,25	-100,00
13.1 - % EM RELAÇÃO À RECEITA DE IMPOSTOS 2006	21,21	25,38	22,79	19,77	26,21	23,63	22,25
13.2 - % EM RELAÇÃO À RECEITA DE IMPOSTOS 2007	19,33	37,32	23,32	19,48	19,29	23,50	0,00

TCESP - LRF - VARIAÇÕES 2006/2007	PIEDADE	PILAR DO SUL	PINDAMO- NHANGABA	PINDORAMA	PINHALZINHO	PIQUEROBI	PIQUETE
1 - RECEITA ARRECADADA	3,00	25,90	16,17	15,99	-11,25	31,58	0,72
2 - RECEITA CORRENTE LÍQUIDA - RCL (%)	3,36	15,68	18,65	18,41	11,35	15,45	3,40
3 - DESPESA REALIZADA	28,10	18,27	11,13	21,92	2,73	16,09	3,59
4 - RESULTADO DA EXEC. ORÇAMENTÁRIA 2004 (%)	13,29	-0,51	-3,87	3,58	-6,25	-0,13	3,43
5 - RESULTADO DA EXEC. ORÇAMENTÁRIA 2005 (%)	-7,84	5,58	0,64	-1,34	-22,99	11,66	0,68
6 - DÍVIDA FLUTUANTE	45,73	-	-100,00	-	53,53	244,06	-100,00
7 - DÍVIDA FUNDADA	-18,33	-	-0,43	-11,15	-90,73	-4,36	-
7.1 - % EM RELAÇÃO À RECEITA CORRENTE LÍQUIDA 2006	5,69	0,00	20,68	5,25	0,31	15,48	0,00
7.2 - % EM RELAÇÃO À RECEITA CORRENTE LÍQUIDA 2007	4,50	0,00	17,35	3,94	0,03	12,83	0,00
8 - DÍVIDA ATIVA	11,14	-100,00	7,34	11,63	-7,82	36,88	-25,08
8.1 - DÍVIDA ATIVA RECEBIDA NO EXERCÍCIO (%)	-22,07	-100,00	9,95	8,62	62,51	-43,84	17,13
8.2 - DÍVIDA ATIVA INSCRITA NO EXERCÍCIO (%)	4,63	-100,00	7,58	30,94	-	90,40	-53,92
9 - DESPESA DE PESSOAL	13,30	-3,89	16,15	11,95	7,91	20,58	5,40
9.1 - % EM RELAÇÃO À RECEITA CORRENTE LÍQUIDA 2006	42,85	49,39	44,26	46,31	50,71	44,01	52,04
9.2 - % EM RELAÇÃO À RECEITA CORRENTE LÍQUIDA 2007	46,97	41,03	43,33	43,78	49,14	45,96	53,05
10 - RECEITA PROVENIENTE DE IMPOSTOS (%)	10,24	12,71	20,99	23,99	12,08	14,14	2,96
11 - APLICAÇÃO DE RECURSOS NA EDUCAÇÃO INFANTIL E ENSINO FUNDAMENTAL	15,06	1,15	21,54	30,67	1,77	14,21	6,21
11.1 - % EM RELAÇÃO À RECEITA PROV. DE IMPOSTOS 2006	25,43	30,48	25,34	25,68	30,39	26,63	27,74
11.2 - % EM RELAÇÃO À RECEITA PROV. DE IMPOSTOS 2007	26,54	27,36	25,46	27,07	27,59	26,65	28,61
12 - APLICAÇÃO DE RECURSOS NO ENSINO FUNDAMENTAL	9,53	-19,66	51,41	-9,97	-100,00	-51,36	27,41
12.1 - % EM RELAÇÃO À RECEITA PROV. DE IMPOSTOS 2006	16,70	25,21	15,32	28,31	18,25	23,37	17,53
12.2 - % EM RELAÇÃO À RECEITA PROV. DE IMPOSTOS 2007	16,59	78,31	19,17	20,00	0,01	22,88	21,69
13 - APLICAÇÃO DE RECURSOS EM AÇÕES E SERVIÇOS DE SAÚDE	17,75	6,92	25,75	8,21	-100,00	8,51	11,37
13.1 - % EM RELAÇÃO À RECEITA DE IMPOSTOS 2006	19,98	24,68	24,32	34,40	18,68	16,33	19,69
13.2 - % EM RELAÇÃO À RECEITA DE IMPOSTOS 2007	21,34	23,42	25,27	30,02	0,00	15,53	21,29

TCE SP - LRF - VARIAÇÕES 2006/2007	PIRACAIÁ	PIRACICABA	PIRAJU	PIRAJUI	PIRANGI	PIRAPORA DO BOM JESUS	PIRAPOZINHO
1 - RECEITA ARRECADADA	20,31	10,09	11,72	34,64	28,78	13,44	32,08
2 - RECEITA CORRENTE LÍQUIDA - RCL (%)	15,49	14,74	12,91	15,25	10,41	13,35	18,12
3 - DESPESA REALIZADA	11,46	9,01	11,34	7,77	33,14	12,33	10,88
4 - RESULTADO DA EXEC. ORÇAMENTÁRIA 2004 ( % )	2,94	0,25	-0,21	-6,06	5,35	-0,09	1,51
5 - RESULTADO DA EXEC. ORÇAMENTÁRIA 2005 ( % )	10,08	1,23	0,13	15,10	2,15	0,89	17,32
6 - DÍVIDA FLUTUANTE	-19,26	13,18	96,10	81,06	-100,00	15,67	-32,16
7 - DÍVIDA FUNDADA	95,33	21,68	-	-35,76	-100,00	21,26	-5,92
7.1 - % EM RELAÇÃO À RECEITA CORRENTE LÍQUIDA 2006	1,03	25,67	3,94	8,11	17,87	31,97	26,15
7.2 - % EM RELAÇÃO À RECEITA CORRENTE LIQUIDA 2007	1,74	27,22	4,83	4,52	0,00	34,21	20,83
8 - DÍVIDA ATIVA	5,80	3,56	12,87	1,53	-5,48	21,34	182,17
8.1 - DÍVIDA ATIVA RECEBIDA NO EXERCÍCIO (%)	200,98	41,42	-28,59	14,39	15,71	6,61	-
8.2 - DÍVIDA ATIVA INSCRITA NO EXERCÍCIO (%)	36,08	87,44	10,79	-2,53	-8,85	56,14	84,70
9 - DESPESA DE PESSOAL	10,98	10,56	2,64	9,51	14,13	9,30	19,36
9.1 - % EM RELAÇÃO À RECEITA CORRENTE LIQUIDA 2006	48,45	39,23	48,81	40,89	37,88	53,20	46,31
9.2 - % EM RELAÇÃO À RECEITA CORRENTE LIQUIDA 2007	46,56	37,81	44,37	38,85	39,16	51,30	46,80
10 - RECEITA PROVENIENTE DE IMPOSTOS (%)	18,67	12,38	14,04	12,93	10,39	13,52	8,12
11 - APLICAÇÃO DE RECURSOS NA EDUCAÇÃO INFANTIL E ENSINO FUNDAMENTAL	17,67	11,16	16,07	17,81	8,94	-11,02	-0,24
11.1 - % EM RELAÇÃO À RECEITA PROV. DE IMPOSTOS 2006	26,54	27,30	25,92	32,24	26,13	33,40	27,66
11.2 - % EM RELAÇÃO À RECEITA PROV. DE IMPOSTOS 2007	26,32	27,00	26,38	33,63	25,79	26,18	25,52
12 - APLICAÇÃO DE RECURSOS NO ENSINO FUNDAMENTAL	-9,78	-15,01	-31,01	-	3,73	-40,05	-7,41
12.1 - % EM RELAÇÃO À RECEITA PROV. DE IMPOSTOS 2006	16,32	16,21	15,67	23,15	18,54	23,32	17,74
12.2 - % EM RELAÇÃO À RECEITA PROV. DE IMPOSTOS 2007	25,00	12,26	9,79	8,69	17,43	47,05	15,19
13 - APLICAÇÃO DE RECURSOS EM AÇÕES E SERVIÇOS DE SAÚDE	23,60	19,47	67,19	6,61	1,62	-41,16	48,79
13.1 - % EM RELAÇÃO À RECEITA DE IMPOSTOS 2006	16,36	19,24	18,06	17,50	26,21	32,01	13,83
13.2 - % EM RELAÇÃO À RECEITA DE IMPOSTOS 2007	17,04	20,45	26,52	16,52	24,13	16,60	19,03

TCE SP - LRF - VARIAÇÕES 2006/2007	PIRASSUNUNGA	PIRATININGA	PITANGUEIRAS	PLANALTO	PLATINA	POA	POLONI
1 - RECEITA ARRECADADA	14,49	31,99	11,82	34,49	20,58	22,41	30,43
2 - RECEITA CORRENTE LÍQUIDA - RCL (%)	28,51	13,81	10,03	32,61	12,15	15,16	19,73
3 - DESPESA REALIZADA	14,15	29,78	14,92	24,20	15,18	12,87	20,83
4 - RESULTADO DA EXEC. ORÇAMENTÁRIA 2004 ( % )	3,20	9,67	-5,17	-3,57	-1,13	-7,99	1,33
5 - RESULTADO DA EXEC. ORÇAMENTÁRIA 2005 ( % )	3,49	11,18	-8,09	4,35	3,39	0,42	8,60
6 - DÍVIDA FLUTUANTE	41,45	35,49	49,56	14,49	-35,60	87,55	100,47
7 - DÍVIDA FUNDADA	-100,00	-47,24	60,54	-17,01	116,60	191,94	-6,44
7.1 - % EM RELAÇÃO À RECEITA CORRENTE LÍQUIDA 2006	4,84	3,98	27,94	12,37	0,17	3,31	17,03
7.2 - % EM RELAÇÃO À RECEITA CORRENTE LIQUIDA 2007	0,00	1,84	40,77	7,74	0,32	8,40	13,30
8 - DÍVIDA ATIVA	10,01	11,43	-57,14	-15,80	-35,14	29,03	-20,80
8.1 - DÍVIDA ATIVA RECEBIDA NO EXERCÍCIO (%)	2,50	13,21	54,43	211,85	27,66	2,29	98,14
8.2 - DÍVIDA ATIVA INSCRITA NO EXERCÍCIO (%)	194,22	-3,05	7,73	-30,73	-82,73	527,72	-42,20
9 - DESPESA DE PESSOAL	16,91	19,01	22,08	11,93	15,54	23,91	44,69
9.1 - % EM RELAÇÃO À RECEITA CORRENTE LIQUIDA 2006	44,96	38,94	45,95	47,81	46,28	39,81	28,58
9.2 - % EM RELAÇÃO À RECEITA CORRENTE LIQUIDA 2007	40,91	40,72	50,99	40,35	47,68	42,84	34,54
10 - RECEITA PROVENIENTE DE IMPOSTOS (%)	10,21	15,74	10,44	43,37	13,22	18,82	15,02
11 - APLICAÇÃO DE RECURSOS NA EDUCAÇÃO INFANTIL E ENSINO FUNDAMENTAL	4,84	30,29	53,96	41,27	19,41	10,36	17,71
11.1 - % EM RELAÇÃO À RECEITA PROV. DE IMPOSTOS 2006	27,84	25,75	25,80	26,24	26,85	30,44	28,05
11.2 - % EM RELAÇÃO À RECEITA PROV. DE IMPOSTOS 2007	26,48	28,98	35,97	25,86	28,32	28,28	28,70
12 - APLICAÇÃO DE RECURSOS NO ENSINO FUNDAMENTAL	-46,91	28,71	80,79	42,34	25,67	-14,85	-52,85
12.1 - % EM RELAÇÃO À RECEITA PROV. DE IMPOSTOS 2006	17,84	19,20	15,64	20,25	20,09	17,45	19,85
12.2 - % EM RELAÇÃO À RECEITA PROV. DE IMPOSTOS 2007	8,54	21,36	25,59	20,11	22,30	12,41	8,13
13 - APLICAÇÃO DE RECURSOS EM AÇÕES E SERVIÇOS DE SAÚDE	28,65	76,10	20,93	5,66	-13,72	2,39	-100,00
13.1 - % EM RELAÇÃO À RECEITA DE IMPOSTOS 2006	17,18	17,64	20,51	25,60	28,30	32,86	22,61
13.2 - % EM RELAÇÃO À RECEITA DE IMPOSTOS 2007	20,06	26,84	22,45	18,86	21,57	28,32	0,00

TCESP - LRF - VARIAÇÕES 2006/2007	POMPEIA	PONGAI	PONTAL	PONTALINDA	PONTES GESTAL	POPULINA	PORANGABA
1 - RECEITA ARRECADADA	7,15	6,96	18,26	30,40	40,27	6,84	13,25
2 - RECEITA CORRENTE LÍQUIDA - RCL (%)	2,80	11,45	21,49	12,44	17,02	8,80	11,38
3 - DESPESA REALIZADA	33,99	4,18	23,29	12,37	19,03	5,92	-0,32
4 - RESULTADO DA EXEC. ORÇAMENTÁRIA 2004 (%)	26,16	-0,97	2,05	-1,82	-1,34	2,08	3,91
5 - RESULTADO DA EXEC. ORÇAMENTÁRIA 2005 (%)	7,67	1,65	-2,11	12,26	14,01	2,92	15,42
6 - DÍVIDA FLUTUANTE	-19,27	-12,69	25,44	2,02	10,08	-20,40	-
7 - DÍVIDA FUNDADA	-12,78	-13,94	-9,81	-10,00	98,25	4,21	-
7.1 - % EM RELAÇÃO À RECEITA CORRENTE LÍQUIDA 2006	5,57	9,22	61,81	2,97	64,29	14,13	0,00
7.2 - % EM RELAÇÃO À RECEITA CORRENTE LIQUIDA 2007	4,73	7,12	45,88	2,38	108,92	13,53	0,00
8 - DÍVIDA ATIVA	18,30	-100,00	-42,07	7,11	2,38	-21,26	38,19
8.1 - DÍVIDA ATIVA RECEBIDA NO EXERCÍCIO (%)	-18,25	-100,00	-100,00	-5,43	152,43	-79,97	-18,32
8.2 - DÍVIDA ATIVA INSCRITA NO EXERCÍCIO (%)	3,60	-100,00	-	23,71	-86,33	-100,00	33,98
9 - DESPESA DE PESSOAL	54,34	12,94	18,42	4,52	24,07	6,41	-79,55
9.1 - % EM RELAÇÃO À RECEITA CORRENTE LIQUIDA 2006	23,62	43,38	48,89	46,69	46,01	41,97	32,33
9.2 - % EM RELAÇÃO À RECEITA CORRENTE LIQUIDA 2007	35,46	43,96	47,66	43,40	48,79	41,05	5,94
10 - RECEITA PROVENIENTE DE IMPOSTOS (%)	-1,09	7,81	15,02	16,48	34,07	-5,16	11,06
11 - APLICAÇÃO DE RECURSOS NA EDUCAÇÃO INFANTIL E ENSINO FUNDAMENTAL	-0,40	2,14	13,18	-4,17	32,28	18,05	-2,59
11.1 - % EM RELAÇÃO À RECEITA PROV. DE IMPOSTOS 2006	26,31	28,40	25,63	30,73	27,94	28,03	32,61
11.2 - % EM RELAÇÃO À RECEITA PROV. DE IMPOSTOS 2007	26,50	26,90	25,22	25,28	27,57	34,89	28,60
12 - APLICAÇÃO DE RECURSOS NO ENSINO FUNDAMENTAL	-99,82	-39,16	3,92	-1,95	-46,61	20,34	-17,02
12.1 - % EM RELAÇÃO À RECEITA PROV. DE IMPOSTOS 2006	18,50	23,08	23,54	23,27	23,26	20,10	31,00
12.2 - % EM RELAÇÃO À RECEITA PROV. DE IMPOSTOS 2007	2,25	18,90	21,26	19,59	35,00	25,48	80,96
13 - APLICAÇÃO DE RECURSOS EM AÇÕES E SERVIÇOS DE SAÚDE	7,72	41,93	-100,00	16,63	-100,00	-2,78	-100,00
13.1 - % EM RELAÇÃO À RECEITA DE IMPOSTOS 2006	18,31	18,43	23,78	16,07	24,26	19,66	21,23
13.2 - % EM RELAÇÃO À RECEITA DE IMPOSTOS 2007	19,94	24,27	0,00	16,09	0,00	20,15	0,00

TCESP - LRF - VARIAÇÕES 2006/2007	PORTO FELIZ	PORTO FERREIRA	POTIM	POTIRENDABA	PRACINHA	PRADOPOLIS	PRAIA GRANDE
1 - RECEITA ARRECADADA	73,74	19,05	11,51	11,82	9,44	15,22	25,50
2 - RECEITA CORRENTE LÍQUIDA - RCL (%)	19,09	14,41	8,94	10,12	1,29	13,43	16,14
3 - DESPESA REALIZADA	68,52	21,73	-4,09	10,14	13,08	26,26	15,86
4 - RESULTADO DA EXEC. ORÇAMENTÁRIA 2004 (%)	1,90	-2,18	-3,18	-7,01	1,56	8,32	4,78
5 - RESULTADO DA EXEC. ORÇAMENTÁRIA 2005 (%)	4,85	-4,48	11,26	-5,39	-1,71	-0,46	12,09
6 - DÍVIDA FLUTUANTE	-100,00	-27,44	-88,37	91,49	-	-100,00	104,44
7 - DÍVIDA FUNDADA	-	5,87	-19,34	92,49	-	-	16,77
7.1 - % EM RELAÇÃO À RECEITA CORRENTE LÍQUIDA 2006	0,00	15,82	1,16	5,12	0,00	0,00	22,17
7.2 - % EM RELAÇÃO À RECEITA CORRENTE LIQUIDA 2007	0,00	14,64	0,86	8,95	0,00	0,00	22,29
8 - DÍVIDA ATIVA	-100,00	0,00	0,00	29,56	-100,00	21,69	13,86
8.1 - DÍVIDA ATIVA RECEBIDA NO EXERCÍCIO (%)	-100,00	-100,00	0,00	-8,59	-100,00	47,11	22,90
8.2 - DÍVIDA ATIVA INSCRITA NO EXERCÍCIO (%)	-100,00	-100,00	0,00	1,85	-100,00	0,49	321,31
9 - DESPESA DE PESSOAL	19,72	15,05	-70,53	13,92	27,51	5,26	12,81
9.1 - % EM RELAÇÃO À RECEITA CORRENTE LIQUIDA 2006	47,66	49,49	49,19	47,21	35,44	44,99	45,79
9.2 - % EM RELAÇÃO À RECEITA CORRENTE LIQUIDA 2007	47,92	49,77	13,31	48,84	44,61	41,75	44,48
10 - RECEITA PROVENIENTE DE IMPOSTOS (%)	20,19	15,79	17,14	13,49	7,73	8,50	31,34
11 - APLICAÇÃO DE RECURSOS NA EDUCAÇÃO INFANTIL E ENSINO FUNDAMENTAL	18,41	5,82	27,00	1,42	7,88	23,99	27,72
11.1 - % EM RELAÇÃO À RECEITA PROV. DE IMPOSTOS 2006	27,45	30,13	25,70	28,67	28,33	25,85	27,05
11.2 - % EM RELAÇÃO À RECEITA PROV. DE IMPOSTOS 2007	27,04	27,54	27,87	25,62	28,37	29,54	26,30
12 - APLICAÇÃO DE RECURSOS NO ENSINO FUNDAMENTAL	38,76	-23,87	138,75	-47,08	-68,49	-34,05	41,83
12.1 - % EM RELAÇÃO À RECEITA PROV. DE IMPOSTOS 2006	16,08	18,26	18,78	19,35	21,39	17,91	17,06
12.2 - % EM RELAÇÃO À RECEITA PROV. DE IMPOSTOS 2007	17,05	20,76	27,71	5,85	22,00	12,21	18,42
13 - APLICAÇÃO DE RECURSOS EM AÇÕES E SERVIÇOS DE SAÚDE	20,52	26,59	45,63	-3,33	32,37	16,79	4,09
13.1 - % EM RELAÇÃO À RECEITA DE IMPOSTOS 2006	19,82	17,36	19,48	19,25	16,69	19,07	20,00
13.2 - % EM RELAÇÃO À RECEITA DE IMPOSTOS 2007	19,88	18,98	24,22	16,40	20,51	20,52	15,85

TCESP - LRF - VARIAÇÕES 2006/2007	PRATANIA	PRESIDENTE ALVES	PRESIDENTE BERNARDES	PRESIDENTE EPITACIO	PRESIDENTE PRUDENTE	PRESIDENTE VENCESLAU	PROMISSAO
1 - RECEITA ARRECADADA	16,01	34,65	16,22	12,60	21,34	24,18	37,01
2 - RECEITA CORRENTE LÍQUIDA - RCL (%)	12,70	-10,17	9,36	14,89	16,22	-4,95	22,56
3 - DESPESA REALIZADA	7,96	15,27	10,85	8,98	26,27	48,63	15,65
4 - RESULTADO DA EXEC. ORÇAMENTÁRIA 2004 ( % )	-0,17	-2,60	-0,38	0,16	6,22	16,41	-0,19
5 - RESULTADO DA EXEC. ORÇAMENTÁRIA 2005 ( % )	6,79	12,16	4,25	3,37	2,41	-0,05	15,42
6 - DÍVIDA FLUTUANTE	-1,94	57,03	82,54	21,47	-15,19	-7,42	-22,02
7 - DÍVIDA FUNDADA	-	160,48	-4,35	-4,48	-0,06	7,57	-5,21
7.1 - % EM RELAÇÃO À RECEITA CORRENTE LÍQUIDA 2006	0,21	10,38	24,33	42,85	39,63	29,18	41,68
7.2 - % EM RELAÇÃO À RECEITA CORRENTE LIQUIDA 2007	2,33	30,11	21,28	35,63	34,08	33,02	32,24
8 - DÍVIDA ATIVA	107,55	4,25	44,95	381,78	61,92	3,00	-10,70
8.1 - DÍVIDA ATIVA RECEBIDA NO EXERCÍCIO (%)	154,75	88,47	11,23	31,76	-0,82	5,74	7,54
8.2 - DÍVIDA ATIVA INSCRITA NO EXERCÍCIO (%)	91,38	-29,98	110,71	37,51	112,69	-0,55	-100,00
9 - DESPESA DE PESSOAL	12,60	9,20	3,28	18,36	23,66	-6,43	12,31
9.1 - % EM RELAÇÃO À RECEITA CORRENTE LIQUIDA 2006	44,16	39,10	48,58	43,84	41,51	45,68	42,08
9.2 - % EM RELAÇÃO À RECEITA CORRENTE LIQUIDA 2007	44,12	47,53	45,88	45,16	44,17	44,97	38,56
10 - RECEITA PROVENIENTE DE IMPOSTOS (%)	15,37	24,61	11,04	11,25	11,48	11,19	20,39
11 - APLICAÇÃO DE RECURSOS NA EDUCAÇÃO INFANTIL E ENSINO FUNDAMENTAL	16,36	17,46	17,55	18,28	1,83	18,99	19,39
11.1 - % EM RELAÇÃO À RECEITA PROV. DE IMPOSTOS 2006	26,27	29,10	25,16	26,95	31,75	27,53	29,33
11.2 - % EM RELAÇÃO À RECEITA PROV. DE IMPOSTOS 2007	26,50	27,43	26,63	28,65	29,00	29,46	29,08
12 - APLICAÇÃO DE RECURSOS NO ENSINO FUNDAMENTAL	21,96	23,24	41,99	-37,94	-33,53	18,60	1,47
12.1 - % EM RELAÇÃO À RECEITA PROV. DE IMPOSTOS 2006	21,77	25,04	15,41	19,95	21,34	21,29	19,57
12.2 - % EM RELAÇÃO À RECEITA PROV. DE IMPOSTOS 2007	23,01	23,74	19,70	57,69	43,88	22,71	16,49
13 - APLICAÇÃO DE RECURSOS EM AÇÕES E SERVIÇOS DE SAÚDE	3,58	25,26	35,12	45,38	16,57	29,79	35,95
13.1 - % EM RELAÇÃO À RECEITA DE IMPOSTOS 2006	23,73	14,93	15,84	15,17	18,39	15,85	14,30
13.2 - % EM RELAÇÃO À RECEITA DE IMPOSTOS 2007	21,30	15,01	19,28	19,82	19,23	18,50	16,15

TCESP - LRF - VARIAÇÕES 2006/2007	QUADRA	QUATA	QUEIROZ	QUELUZ	QUINTANA	RAFARD	RANCHARIA
1 - RECEITA ARRECADADA	7,83	20,71	20,34	13,97	1,62	14,45	11,18
2 - RECEITA CORRENTE LÍQUIDA - RCL (%)	7,81	14,76	13,23	15,16	11,18	13,61	14,09
3 - DESPESA REALIZADA	16,40	29,14	23,87	11,64	2,46	22,09	13,74
4 - RESULTADO DA EXEC. ORÇAMENTÁRIA 2004 ( % )	1,95	6,66	-0,48	-1,77	0,68	8,16	0,26
5 - RESULTADO DA EXEC. ORÇAMENTÁRIA 2005 ( % )	-5,84	0,14	-3,44	0,31	-0,14	2,03	-2,04
6 - DÍVIDA FLUTUANTE	49,48	210,61	0,00	7,29	-10,51	4,40	68,68
7 - DÍVIDA FUNDADA	-16,14	43,41	-0,58	24,56	41,83	3,62	-9,50
7.1 - % EM RELAÇÃO À RECEITA CORRENTE LÍQUIDA 2006	8,62	17,27	5,81	28,27	8,08	9,65	18,46
7.2 - % EM RELAÇÃO À RECEITA CORRENTE LIQUIDA 2007	6,71	21,58	5,10	30,58	10,31	8,80	14,64
8 - DÍVIDA ATIVA	7,58	3,19	0,00	25,84	8,14	-12,32	-53,69
8.1 - DÍVIDA ATIVA RECEBIDA NO EXERCÍCIO (%)	-61,92	-13,53	8,60	0,63	-20,75	-43,41	-17,46
8.2 - DÍVIDA ATIVA INSCRITA NO EXERCÍCIO (%)	-2,02	-43,04	-2,25	-4,70	-5,53	-100,00	-40,23
9 - DESPESA DE PESSOAL	15,78	24,08	20,72	8,54	1,89	7,94	8,40
9.1 - % EM RELAÇÃO À RECEITA CORRENTE LIQUIDA 2006	45,18	39,73	34,16	43,74	42,53	43,07	51,78
9.2 - % EM RELAÇÃO À RECEITA CORRENTE LIQUIDA 2007	48,52	42,96	36,42	41,23	38,98	40,92	49,20
10 - RECEITA PROVENIENTE DE IMPOSTOS (%)	11,70	6,98	10,57	12,24	11,56	14,05	14,36
11 - APLICAÇÃO DE RECURSOS NA EDUCAÇÃO INFANTIL E ENSINO FUNDAMENTAL	17,02	8,20	-41,59	15,06	16,28	17,29	11,78
11.1 - % EM RELAÇÃO À RECEITA PROV. DE IMPOSTOS 2006	31,75	27,80	54,14	30,64	26,95	26,29	26,18
11.2 - % EM RELAÇÃO À RECEITA PROV. DE IMPOSTOS 2007	33,27	28,12	28,60	31,41	28,09	27,04	25,59
12 - APLICAÇÃO DE RECURSOS NO ENSINO FUNDAMENTAL	17,70	14,94	27,75	-15,12	-45,96	19,02	-23,23
12.1 - % EM RELAÇÃO À RECEITA PROV. DE IMPOSTOS 2006	25,47	19,84	23,38	26,38	19,74	22,31	16,11
12.2 - % EM RELAÇÃO À RECEITA PROV. DE IMPOSTOS 2007	27,26	21,32	27,01	19,00	22,15	23,29	10,82
13 - APLICAÇÃO DE RECURSOS EM AÇÕES E SERVIÇOS DE SAÚDE	29,25	15,23	11,87	104,23	-100,00	32,63	19,08
13.1 - % EM RELAÇÃO À RECEITA DE IMPOSTOS 2006	17,51	21,99	15,22	26,18	15,48	18,53	17,76
13.2 - % EM RELAÇÃO À RECEITA DE IMPOSTOS 2007	20,26	23,68	15,40	47,63	0,00	21,55	18,49

TCESP - LRF - VARIAÇÕES 2006/2007	REDENCAO DA SERRA	REGENTE FEIJO	REGINOPOLIS	REGISTRO	RESTINGA	RIBEIRA	RIBEIRAO BONITO
1 - RECEITA ARRECADADA	10,93	25,24	2,24	18,55	7,23	14,38	20,63
2 - RECEITA CORRENTE LÍQUIDA - RCL (%)	14,32	13,00	5,69	11,29	5,58	14,90	15,96
3 - DESPESA REALIZADA	9,55	8,21	5,74	4,43	2,40	7,02	16,68
4 - RESULTADO DA EXEC. ORÇAMENTÁRIA 2004 (%)	-0,64	-3,33	1,28	4,61	-1,50	-2,38	2,63
5 - RESULTADO DA EXEC. ORÇAMENTÁRIA 2005 (%)	0,62	10,73	-2,10	15,97	3,07	4,21	5,81
6 - DÍVIDA FLUTUANTE	5,27	45,48	-28,43	-32,05	14,62	-48,86	-20,89
7 - DÍVIDA FUNDADA	56,17	-2,07	-12,98	-3,33	-7,06	-20,11	-8,69
7.1 - % EM RELAÇÃO À RECEITA CORRENTE LÍQUIDA 2006	12,06	58,20	3,93	34,77	22,16	36,26	13,09
7.2 - % EM RELAÇÃO À RECEITA CORRENTE LIQUIDA 2007	16,48	50,44	3,23	30,20	19,50	25,21	10,31
8 - DÍVIDA ATIVA	19,00	58,59	-2,03	223,52	-100,00	4,86	-1,84
8.1 - DÍVIDA ATIVA RECEBIDA NO EXERCÍCIO (%)	-3,39	79,34	21,96	-11,89	-100,00	-68,02	13,16
8.2 - DÍVIDA ATIVA INSCRITA NO EXERCÍCIO (%)	10,80	208,85	-31,41	267,16	-100,00	109,10	17,62
9 - DESPESA DE PESSOAL	14,06	13,97	8,89	6,49	14,10	20,04	3,09
9.1 - % EM RELAÇÃO À RECEITA CORRENTE LIQUIDA 2006	47,49	48,14	39,64	35,14	49,97	34,57	42,35
9.2 - % EM RELAÇÃO À RECEITA CORRENTE LIQUIDA 2007	47,38	48,56	40,84	33,62	54,00	36,12	37,65
10 - RECEITA PROVENIENTE DE IMPOSTOS (%)	16,64	14,38	9,40	12,99	8,70	-2,27	10,74
11 - APLICAÇÃO DE RECURSOS NA EDUCAÇÃO INFANTIL E ENSINO FUNDAMENTAL	21,32	10,03	13,37	9,79	11,26	0,73	8,52
11.1 - % EM RELAÇÃO À RECEITA PROV. DE IMPOSTOS 2006	25,96	26,58	25,61	27,74	28,62	31,57	28,36
11.2 - % EM RELAÇÃO À RECEITA PROV. DE IMPOSTOS 2007	27,00	25,57	26,54	26,95	29,29	32,54	27,79
12 - APLICAÇÃO DE RECURSOS NO ENSINO FUNDAMENTAL	-4,69	18,80	8,06	-31,56	26,38	-5,64	22,79
12.1 - % EM RELAÇÃO À RECEITA PROV. DE IMPOSTOS 2006	24,89	18,55	22,64	15,72	22,77	30,03	21,79
12.2 - % EM RELAÇÃO À RECEITA PROV. DE IMPOSTOS 2007	75,34	19,00	22,37	62,05	26,47	89,00	24,16
13 - APLICAÇÃO DE RECURSOS EM AÇÕES E SERVIÇOS DE SAÚDE	12,46	45,50	4,89	-29,54	-1,62	-0,05	8,97
13.1 - % EM RELAÇÃO À RECEITA DE IMPOSTOS 2006	18,56	15,07	23,70	35,70	22,77	26,26	29,55
13.2 - % EM RELAÇÃO À RECEITA DE IMPOSTOS 2007	17,89	19,17	22,72	22,27	20,61	26,86	29,08

TCESP - LRF - VARIAÇÕES 2006/2007	RIBEIRAO BRANCO	RIBEIRAO CORRENTE	RIBEIRAO DO SUL	RIBEIRAO DOS INDIOS	RIBEIRAO GRANDE	RIBEIRAO PIRES	RIBEIRAO PRETO
1 - RECEITA ARRECADADA	20,98	28,29	8,92	21,60	9,52	12,36	76,55
2 - RECEITA CORRENTE LÍQUIDA - RCL (%)	11,18	19,90	16,34	13,31	0,77	13,73	19,94
3 - DESPESA REALIZADA	9,78	30,55	21,41	5,69	9,36	13,34	25,03
4 - RESULTADO DA EXEC. ORÇAMENTÁRIA 2004 (%)	2,93	3,44	5,84	-0,45	8,42	0,40	20,12
5 - RESULTADO DA EXEC. ORÇAMENTÁRIA 2005 (%)	11,91	1,74	-4,96	12,69	8,56	-0,47	43,43
6 - DÍVIDA FLUTUANTE	6,33	104,24	157,64	-60,78	20,25	400,08	65,43
7 - DÍVIDA FUNDADA	-68,36	-14,52	-12,88	-	-33,49	-3,49	60,45
7.1 - % EM RELAÇÃO À RECEITA CORRENTE LÍQUIDA 2006	2,30	5,95	5,12	0,00	5,15	73,18	16,00
7.2 - % EM RELAÇÃO À RECEITA CORRENTE LIQUIDA 2007	0,66	4,24	3,83	0,00	3,40	62,10	21,40
8 - DÍVIDA ATIVA	-100,00	16,03	1,97	-6,12	-8,84	3,90	4,50
8.1 - DÍVIDA ATIVA RECEBIDA NO EXERCÍCIO (%)	-100,00	2,06	-34,21	114,18	0,49	5,36	137,04
8.2 - DÍVIDA ATIVA INSCRITA NO EXERCÍCIO (%)	-	30,09	0,00	-4,07	49,55	8,26	42,91
9 - DESPESA DE PESSOAL	15,63	13,72	3,95	16,90	6,83	11,03	16,55
9.1 - % EM RELAÇÃO À RECEITA CORRENTE LIQUIDA 2006	54,69	46,88	47,95	31,51	40,65	41,59	42,25
9.2 - % EM RELAÇÃO À RECEITA CORRENTE LIQUIDA 2007	56,87	44,47	42,85	32,51	43,09	40,60	41,05
10 - RECEITA PROVENIENTE DE IMPOSTOS (%)	16,16	17,89	10,44	14,83	4,92	14,64	16,99
11 - APLICAÇÃO DE RECURSOS NA EDUCAÇÃO INFANTIL E ENSINO FUNDAMENTAL	3,82	11,31	9,14	15,39	20,06	18,77	15,44
11.1 - % EM RELAÇÃO À RECEITA PROV. DE IMPOSTOS 2006	29,84	29,69	26,69	33,48	26,29	25,89	25,78
11.2 - % EM RELAÇÃO À RECEITA PROV. DE IMPOSTOS 2007	26,67	28,03	26,38	33,64	30,09	26,82	25,43
12 - APLICAÇÃO DE RECURSOS NO ENSINO FUNDAMENTAL	17,74	21,29	15,78	25,26	-8,40	0,69	21,96
12.1 - % EM RELAÇÃO À RECEITA PROV. DE IMPOSTOS 2006	21,71	23,75	20,54	23,22	20,04	13,91	9,87
12.2 - % EM RELAÇÃO À RECEITA PROV. DE IMPOSTOS 2007	82,50	24,43	21,58	25,33	58,16	45,56	10,28
13 - APLICAÇÃO DE RECURSOS EM AÇÕES E SERVIÇOS DE SAÚDE	-52,06	-39,39	18,43	5,22	28,56	3,19	15,78
13.1 - % EM RELAÇÃO À RECEITA DE IMPOSTOS 2006	36,88	37,64	24,44	17,36	17,62	22,46	25,96
13.2 - % EM RELAÇÃO À RECEITA DE IMPOSTOS 2007	15,22	19,35	26,21	15,91	21,59	20,22	25,70

TCESP - LRF - VARIAÇÕES 2006/2007	RIFAINA	RINCAO	RINOPOLIS	RIO CLARO	RIO DAS PEDRAS	RIO GRANDE DA SERRA	RIOLANDIA
1 - RECEITA ARRECADADA	6,90	10,37	7,57	47,42	29,37	19,19	9,83
2 - RECEITA CORRENTE LÍQUIDA - RCL (%)	8,97	8,71	5,60	19,26	12,75	18,81	11,29
3 - DESPESA REALIZADA	-2,07	12,08	12,09	43,71	35,31	-3,81	10,23
4 - RESULTADO DA EXEC. ORÇAMENTÁRIA 2004 (%)	-12,11	0,82	3,76	-0,84	0,00	-13,99	0,91
5 - RESULTADO DA EXEC. ORÇAMENTÁRIA 2005 (%)	-2,71	-0,71	-0,28	1,70	-4,59	8,00	0,54
6 - DÍVIDA FLUTUANTE	-45,44	-24,72	-28,41	213,06	123,77	-20,44	-22,08
7 - DÍVIDA FUNDADA	-	-7,59	-15,13	-15,67	-5,29	347,36	-10,03
7.1 - % EM RELAÇÃO À RECEITA CORRENTE LÍQUIDA 2006	0,00	23,51	1,86	59,16	54,90	27,15	20,48
7.2 - % EM RELAÇÃO À RECEITA CORRENTE LIQUIDA 2007	0,00	19,98	1,49	41,83	46,11	102,23	16,56
8 - DÍVIDA ATIVA	1,71	8,80	147,63	32,74	43,62	35,01	13,90
8.1 - DÍVIDA ATIVA RECEBIDA NO EXERCÍCIO (%)	4,79	-10,48	-49,80	-3,14	90,71	-79,97	-36,54
8.2 - DÍVIDA ATIVA INSCRITA NO EXERCÍCIO (%)	-5,75	3,36	119,13	493,52	85,39	35,47	3,80
9 - DESPESA DE PESSOAL	24,63	11,13	14,45	9,51	28,77	-99,57	35,62
9.1 - % EM RELAÇÃO À RECEITA CORRENTE LIQUIDA 2006	36,84	47,87	47,15	49,40	40,20	48,54	27,15
9.2 - % EM RELAÇÃO À RECEITA CORRENTE LIQUIDA 2007	42,13	48,93	51,10	45,36	45,92	0,18	33,08
10 - RECEITA PROVENIENTE DE IMPOSTOS (%)	15,10	50,00	5,83	11,44	14,24	11,67	8,12
11 - APLICAÇÃO DE RECURSOS NA EDUCAÇÃO INFANTIL E ENSINO FUNDAMENTAL	4,30	50,06	4,21	17,86	9,71	19,72	18,71
11.1 - % EM RELAÇÃO À RECEITA PROV. DE IMPOSTOS 2006	28,67	26,88	26,13	24,94	27,92	25,53	25,65
11.2 - % EM RELAÇÃO À RECEITA PROV. DE IMPOSTOS 2007	25,98	26,89	25,73	26,38	26,82	27,37	28,16
12 - APLICAÇÃO DE RECURSOS NO ENSINO FUNDAMENTAL	6,08	-17,46	-7,07	-26,14	-45,01	-86,55	-15,91
12.1 - % EM RELAÇÃO À RECEITA PROV. DE IMPOSTOS 2006	27,24	17,85	16,37	13,01	24,55	15,30	22,03
12.2 - % EM RELAÇÃO À RECEITA PROV. DE IMPOSTOS 2007	25,11	36,53	14,37	8,62	17,70	1,90	17,13
13 - APLICAÇÃO DE RECURSOS EM AÇÕES E SERVIÇOS DE SAÚDE	24,25	-100,00	7,96	4,81	36,25	5,79	37,83
13.1 - % EM RELAÇÃO À RECEITA DE IMPOSTOS 2006	23,97	40,94	18,57	16,66	18,42	21,94	22,83
13.2 - % EM RELAÇÃO À RECEITA DE IMPOSTOS 2007	25,88	0,00	18,95	15,67	21,97	20,79	29,10

TCESP - LRF - VARIAÇÕES 2006/2007	RIVERSUL	ROSANA	ROSEIRA	RUBIACEA	RUBINEIA	SABINO	SAGRES
1 - RECEITA ARRECADADA	27,09	-3,59	29,15	20,72	24,79	-19,65	29,11
2 - RECEITA CORRENTE LÍQUIDA - RCL (%)	8,32	-3,88	32,68	10,35	9,11	10,14	11,32
3 - DESPESA REALIZADA	7,01	-15,27	16,39	7,97	20,99	-2,60	4,07
4 - RESULTADO DA EXEC. ORÇAMENTÁRIA 2004 (%)	-0,73	-18,60	-2,91	3,30	-0,45	-4,49	-4,21
5 - RESULTADO DA EXEC. ORÇAMENTÁRIA 2005 (%)	15,19	-4,23	7,25	13,51	2,61	-26,66	16,00
6 - DÍVIDA FLUTUANTE	-45,94	14,84	34,24	-100,00	32,37	24,87	-100,00
7 - DÍVIDA FUNDADA	-15,69	169,02	-	-13,09	-11,16	81,37	7,54
7.1 - % EM RELAÇÃO À RECEITA CORRENTE LÍQUIDA 2006	45,42	11,37	0,00	4,87	27,12	33,46	6,46
7.2 - % EM RELAÇÃO À RECEITA CORRENTE LIQUIDA 2007	35,36	31,82	0,00	3,84	22,08	55,10	6,24
8 - DÍVIDA ATIVA	27,53	-	16,30	8,63	20,20	97,35	-99,65
8.1 - DÍVIDA ATIVA RECEBIDA NO EXERCÍCIO (%)	-25,97	-	8,85	131,15	-30,08	-4,25	149,71
8.2 - DÍVIDA ATIVA INSCRITA NO EXERCÍCIO (%)	37,17	-	121,76	3,99	7,35	375,26	-0,38
9 - DESPESA DE PESSOAL	3,27	5,98	17,07	-3,44	20,12	14,98	6,02
9.1 - % EM RELAÇÃO À RECEITA CORRENTE LIQUIDA 2006	43,06	30,54	48,74	39,50	44,44	46,29	43,11
9.2 - % EM RELAÇÃO À RECEITA CORRENTE LIQUIDA 2007	41,06	33,68	43,01	34,56	48,93	48,33	41,06
10 - RECEITA PROVENIENTE DE IMPOSTOS (%)	9,04	1,48	-41,68	10,64	15,64	11,98	13,52
11 - APLICAÇÃO DE RECURSOS NA EDUCAÇÃO INFANTIL E ENSINO FUNDAMENTAL	21,07	-18,84	-46,41	22,46	11,42	21,96	14,21
11.1 - % EM RELAÇÃO À RECEITA PROV. DE IMPOSTOS 2006	26,55	35,60	30,32	25,73	35,53	27,79	28,44
11.2 - % EM RELAÇÃO À RECEITA PROV. DE IMPOSTOS 2007	29,48	28,48	27,86	28,48	34,24	30,27	28,61
12 - APLICAÇÃO DE RECURSOS NO ENSINO FUNDAMENTAL	12,99	-22,44	11,38	-50,24	-73,88	-23,96	18,19
12.1 - % EM RELAÇÃO À RECEITA PROV. DE IMPOSTOS 2006	22,40	29,25	15,03	21,36	28,04	20,70	23,67
12.2 - % EM RELAÇÃO À RECEITA PROV. DE IMPOSTOS 2007	23,21	78,00	9,28	33,73	6,33	21,52	14,76
13 - APLICAÇÃO DE RECURSOS EM AÇÕES E SERVIÇOS DE SAÚDE	5,48	-44,28	-35,99	-6,05	35,99	-14,52	15,34
13.1 - % EM RELAÇÃO À RECEITA DE IMPOSTOS 2006	22,83	16,92	20,67	21,32	19,17	19,75	17,96
13.2 - % EM RELAÇÃO À RECEITA DE IMPOSTOS 2007	22,08	9,29	22,69	18,10	22,54	15,07	18,25

TCESP - LRF - VARIAÇÕES 2006/2007	SALTO GRANDE	SANDOVALINA	SANTA ADELIA	SANTA ALBERTINA	SANTA BARBARA D'OESTE	SANTA BRANCA	SANTA CLARA D'OESTE
1 - RECEITA ARRECADADA	23,77	12,44	28,24	46,12	37,11	9,13	7,36
2 - RECEITA CORRENTE LÍQUIDA - RCL (%)	26,67	9,36	13,88	13,66	37,59	9,34	13,05
3 - DESPESA REALIZADA	30,76	14,78	12,03	16,81	49,76	12,61	2,55
4 - RESULTADO DA EXEC. ORÇAMENTÁRIA 2004 (%)	2,65	-2,31	-1,83	-0,26	7,04	-2,30	-2,69
5 - RESULTADO DA EXEC. ORÇAMENTÁRIA 2005 (%)	-2,85	-4,44	11,03	19,85	-1,53	-5,56	1,91
6 - DÍVIDA FLUTUANTE	738,53	-36,52	-100,00	18,25	62,45	123,07	-44,89
7 - DÍVIDA FUNDADA	0,13	-3,78	60,94	-	-18,39	4,79	14,04
7.1 - % EM RELAÇÃO À RECEITA CORRENTE LÍQUIDA 2006	35,87	35,71	6,63	0,00	42,01	6,66	8,45
7.2 - % EM RELAÇÃO À RECEITA CORRENTE LIQUIDA 2007	28,35	31,41	9,37	3,62	24,92	6,38	8,53
8 - DÍVIDA ATIVA	-55,78	0,24	-	114,88	8,22	3,87	-4,03
8.1 - DÍVIDA ATIVA RECEBIDA NO EXERCÍCIO (%)	167,13	9,71	-73,25	30,24	16,86	5,21	210,05
8.2 - DÍVIDA ATIVA INSCRITA NO EXERCÍCIO (%)	55,34	-85,34	-53,80	316,00	54,88	8,14	-93,38
9 - DESPESA DE PESSOAL	26,05	15,44	-71,44	7,31	30,76	12,10	32,39
9.1 - % EM RELAÇÃO À RECEITA CORRENTE LIQUIDA 2006	40,23	41,59	40,75	45,73	43,46	48,14	31,19
9.2 - % EM RELAÇÃO À RECEITA CORRENTE LIQUIDA 2007	40,04	43,91	10,22	43,18	41,31	49,35	36,53
10 - RECEITA PROVENIENTE DE IMPOSTOS (%)	28,48	14,84	11,60	16,53	15,45	11,47	12,41
11 - APLICAÇÃO DE RECURSOS NA EDUCAÇÃO INFANTIL E ENSINO FUNDAMENTAL	27,75	20,10	11,17	22,72	20,96	-11,67	-100,00
11.1 - % EM RELAÇÃO À RECEITA PROV. DE IMPOSTOS 2006	26,74	33,46	26,29	25,69	26,35	32,32	27,97
11.2 - % EM RELAÇÃO À RECEITA PROV. DE IMPOSTOS 2007	26,59	34,99	26,19	27,05	27,61	25,61	0,00
12 - APLICAÇÃO DE RECURSOS NO ENSINO FUNDAMENTAL	3,86	29,17	-47,99	20,81	-42,08	2,62	-100,00
12.1 - % EM RELAÇÃO À RECEITA PROV. DE IMPOSTOS 2006	20,37	24,38	19,55	19,50	15,86	22,24	21,82
12.2 - % EM RELAÇÃO À RECEITA PROV. DE IMPOSTOS 2007	16,47	27,43	23,57	74,75	47,31	20,48	1,00
13 - APLICAÇÃO DE RECURSOS EM AÇÕES E SERVIÇOS DE SAÚDE	-22,24	-9,75	5,03	-5,38	13,84	-21,27	-100,00
13.1 - % EM RELAÇÃO À RECEITA DE IMPOSTOS 2006	24,68	23,21	17,91	27,74	21,24	25,93	24,16
13.2 - % EM RELAÇÃO À RECEITA DE IMPOSTOS 2007	14,94	18,24	16,86	22,53	20,94	18,32	0,00

TCESP - LRF - VARIAÇÕES 2006/2007	SALTO GRANDE	SANDOVALINA	SANTA ADELIA	SANTA ALBERTINA	SANTA BARBARA D'OESTE	SANTA BRANCA	SANTA CLARA D'OESTE
1 - RECEITA ARRECADADA	23,77	12,44	28,24	46,12	37,11	9,13	7,36
2 - RECEITA CORRENTE LÍQUIDA - RCL (%)	26,67	9,36	13,88	13,66	37,59	9,34	13,05
3 - DESPESA REALIZADA	30,76	14,78	12,03	16,81	49,76	12,61	2,55
4 - RESULTADO DA EXEC. ORÇAMENTÁRIA 2004 (%)	2,65	-2,31	-1,83	-0,26	7,04	-2,30	-2,69
5 - RESULTADO DA EXEC. ORÇAMENTÁRIA 2005 (%)	-2,85	-4,44	11,03	19,85	-1,53	-5,56	1,91
6 - DÍVIDA FLUTUANTE	738,53	-36,52	-100,00	18,25	62,45	123,07	-44,89
7 - DÍVIDA FUNDADA	0,13	-3,78	60,94	-	-18,39	4,79	14,04
7.1 - % EM RELAÇÃO À RECEITA CORRENTE LÍQUIDA 2006	35,87	35,71	6,63	0,00	42,01	6,66	8,45
7.2 - % EM RELAÇÃO À RECEITA CORRENTE LIQUIDA 2007	28,35	31,41	9,37	3,62	24,92	6,38	8,53
8 - DÍVIDA ATIVA	-55,78	0,24	-	114,88	8,22	3,87	-4,03
8.1 - DÍVIDA ATIVA RECEBIDA NO EXERCÍCIO (%)	167,13	9,71	-73,25	30,24	16,86	5,21	210,05
8.2 - DÍVIDA ATIVA INSCRITA NO EXERCÍCIO (%)	55,34	-85,34	-53,80	316,00	54,88	8,14	-93,38
9 - DESPESA DE PESSOAL	26,05	15,44	-71,44	7,31	30,76	12,10	32,39
9.1 - % EM RELAÇÃO À RECEITA CORRENTE LIQUIDA 2006	40,23	41,59	40,75	45,73	43,46	48,14	31,19
9.2 - % EM RELAÇÃO À RECEITA CORRENTE LIQUIDA 2007	40,04	43,91	10,22	43,18	41,31	49,35	36,53
10 - RECEITA PROVENIENTE DE IMPOSTOS (%)	28,48	14,84	11,60	16,53	15,45	11,47	12,41
11 - APLICAÇÃO DE RECURSOS NA EDUCAÇÃO INFANTIL E ENSINO FUNDAMENTAL	27,75	20,10	11,17	22,72	20,96	-11,67	-100,00
11.1 - % EM RELAÇÃO À RECEITA PROV. DE IMPOSTOS 2006	26,74	33,46	26,29	25,69	26,35	32,32	27,97
11.2 - % EM RELAÇÃO À RECEITA PROV. DE IMPOSTOS 2007	26,59	34,99	26,19	27,05	27,61	25,61	0,00
12 - APLICAÇÃO DE RECURSOS NO ENSINO FUNDAMENTAL	3,86	29,17	-47,99	20,81	-42,08	2,62	-100,00
12.1 - % EM RELAÇÃO À RECEITA PROV. DE IMPOSTOS 2006	20,37	24,38	19,55	19,50	15,86	22,24	21,82
12.2 - % EM RELAÇÃO À RECEITA PROV. DE IMPOSTOS 2007	16,47	27,43	23,57	74,75	47,31	20,48	1,00
13 - APLICAÇÃO DE RECURSOS EM AÇÕES E SERVIÇOS DE SAÚDE	-22,24	-9,75	5,03	-5,38	13,84	-21,27	-100,00
13.1 - % EM RELAÇÃO À RECEITA DE IMPOSTOS 2006	24,68	23,21	17,91	27,74	21,24	25,93	24,16
13.2 - % EM RELAÇÃO À RECEITA DE IMPOSTOS 2007	14,94	18,24	16,86	22,53	20,94	18,32	0,00

TCESP - LRF - VARIAÇÕES 2006/2007	SANTA CRUZ DA CONCEICAO	SANTA CRUZ DA ESPERANCA	SANTA CRUZ DAS PALMEIRAS	SANTA CRUZ DO RIO PARDO	SANTA ERNESTINA	SANTA FE DO SUL	SANTA GERTRUDES
1 - RECEITA ARRECADADA	9,38	19,58	24,43	15,09	1,10	25,20	26,57
2 - RECEITA CORRENTE LÍQUIDA - RCL (%)	11,06	14,33	11,90	9,74	15,66	19,67	15,94
3 - DESPESA REALIZADA	20,39	12,58	13,62	10,59	1,71	15,06	28,35
4 - RESULTADO DA EXEC. ORÇAMENTÁRIA 2004 ( % )	0,09	0,65	0,85	1,66	4,19	-1,38	7,48
5 - RESULTADO DA EXEC. ORÇAMENTÁRIA 2005 ( % )	-9,96	6,46	9,47	5,51	3,61	6,83	6,18
6 - DÍVIDA FLUTUANTE	98,24	-100,00	118,60	-2,04	4,13	95,82	168,97
7 - DÍVIDA FUNDADA	-	-	820,38	162,76	-6,80	160,53	1,52
7.1 - % EM RELAÇÃO À RECEITA CORRENTE LÍQUIDA 2006	0,15	6,17	0,38	13,93	2,58	4,31	3,17
7.2 - % EM RELAÇÃO À RECEITA CORRENTE LIQUIDA 2007	0,00	0,00	3,09	33,34	2,08	9,39	2,77
8 - DÍVIDA ATIVA	14,28	6,68	-47,10	4,83	30,65	34,23	12,86
8.1 - DÍVIDA ATIVA RECEBIDA NO EXERCÍCIO (%)	-32,97	22,62	-	42,09	54,25	-37,17	18,69
8.2 - DÍVIDA ATIVA INSCRITA NO EXERCÍCIO (%)	28,49	-9,36	-	40,31	107,43	-49,40	-24,90
9 - DESPESA DE PESSOAL	13,92	19,57	4,39	6,52	18,29	121,44	17,37
9.1 - % EM RELAÇÃO À RECEITA CORRENTE LIQUIDA 2006	47,95	39,23	46,69	48,76	46,95	20,87	44,29
9.2 - % EM RELAÇÃO À RECEITA CORRENTE LIQUIDA 2007	49,19	41,02	43,56	47,33	48,02	38,62	44,83
10 - RECEITA PROVENIENTE DE IMPOSTOS (%)	13,46	12,13	17,90	3,25	15,74	6,78	19,13
11 - APLICAÇÃO DE RECURSOS NA EDUCAÇÃO INFANTIL E ENSINO FUNDAMENTAL	14,86	42,55	14,28	8,81	15,33	22,68	10,97
11.1 - % EM RELAÇÃO À RECEITA PROV. DE IMPOSTOS 2006	25,02	25,36	27,99	26,52	30,02	25,38	29,20
11.2 - % EM RELAÇÃO À RECEITA PROV. DE IMPOSTOS 2007	25,33	32,25	27,13	27,95	29,91	29,17	27,20
12 - APLICAÇÃO DE RECURSOS NO ENSINO FUNDAMENTAL	-29,94	-48,08	2,27	-37,65	24,08	42,92	2,63
12.1 - % EM RELAÇÃO À RECEITA PROV. DE IMPOSTOS 2006	16,46	18,14	18,24	16,17	22,59	19,29	21,86
12.2 - % EM RELAÇÃO À RECEITA PROV. DE IMPOSTOS 2007	18,74	8,00	81,74	35,27	24,21	25,82	18,83
13 - APLICAÇÃO DE RECURSOS EM AÇÕES E SERVIÇOS DE SAÚDE	77,09	-100,00	8,84	8,91	-14,48	-29,88	17,97
13.1 - % EM RELAÇÃO À RECEITA DE IMPOSTOS 2006	14,49	22,65	26,70	19,69	28,35	29,67	23,01
13.2 - % EM RELAÇÃO À RECEITA DE IMPOSTOS 2007	22,62	0,00	24,65	20,77	20,95	19,49	22,79

TCESP - LRF - VARIAÇÕES 2006/2007	SANTA ISABEL	SANTA LUCIA	SANTA MARIA DA SERRA	SANTA MERCEDES	SANTA RITA D'OESTE	SANTA RITA DO PASSA QUATRO	SANTA ROSA DE VITERBO
1 - RECEITA ARRECADADA	12,94	21,26	15,85	22,79	27,94	16,04	14,35
2 - RECEITA CORRENTE LÍQUIDA - RCL (%)	17,43	13,05	2,90	5,79	18,65	10,34	14,53
3 - DESPESA REALIZADA	19,54	26,57	-0,04	4,91	28,99	13,65	13,06
4 - RESULTADO DA EXEC. ORÇAMENTÁRIA 2004 ( % )	0,63	1,10	0,60	-1,74	7,45	10,40	-1,16
5 - RESULTADO DA EXEC. ORÇAMENTÁRIA 2005 ( % )	-5,17	-3,23	14,24	13,07	6,69	12,25	-0,01
6 - DÍVIDA FLUTUANTE	20,78	11,38	752,46	46,30	15,66	9,26	7,21
7 - DÍVIDA FUNDADA	15,34	24,43	-	-42,48	-10,73	-27,73	-3,11
7.1 - % EM RELAÇÃO À RECEITA CORRENTE LÍQUIDA 2006	3,84	4,36	0,00	7,90	10,92	10,62	62,35
7.2 - % EM RELAÇÃO À RECEITA CORRENTE LIQUIDA 2007	3,77	4,80	0,00	4,30	8,22	6,95	52,75
8 - DÍVIDA ATIVA	-1,72	11,45	6,41	-1,06	-30,94	23,59	8,75
8.1 - DÍVIDA ATIVA RECEBIDA NO EXERCÍCIO (%)	45,44	54,62	-1,23	-100,00	595,61	-2,40	8,23
8.2 - DÍVIDA ATIVA INSCRITA NO EXERCÍCIO (%)	25,41	30,49	-4,22	-100,00	-43,18	0,36	18,25
9 - DESPESA DE PESSOAL	16,31	20,04	19,79	5,52	22,38	12,26	21,38
9.1 - % EM RELAÇÃO À RECEITA CORRENTE LIQUIDA 2006	40,37	46,89	32,91	45,46	43,20	49,19	48,04
9.2 - % EM RELAÇÃO À RECEITA CORRENTE LIQUIDA 2007	39,99	49,79	38,31	45,34	44,56	50,05	50,91
10 - RECEITA PROVENIENTE DE IMPOSTOS (%)	9,89	12,05	8,23	13,84	18,52	12,93	16,92
11 - APLICAÇÃO DE RECURSOS NA EDUCAÇÃO INFANTIL E ENSINO FUNDAMENTAL	11,53	9,61	5,00	45,20	25,61	16,73	11,43
11.1 - % EM RELAÇÃO À RECEITA PROV. DE IMPOSTOS 2006	29,94	26,13	26,72	23,84	29,55	28,62	28,87
11.2 - % EM RELAÇÃO À RECEITA PROV. DE IMPOSTOS 2007	30,38	25,56	25,92	30,41	31,31	29,58	27,51
12 - APLICAÇÃO DE RECURSOS NO ENSINO FUNDAMENTAL	-87,15	24,27	10,56	-35,43	-50,36	27,78	23,13
12.1 - % EM RELAÇÃO À RECEITA PROV. DE IMPOSTOS 2006	19,75	17,86	15,51	17,86	23,50	16,79	19,14
12.2 - % EM RELAÇÃO À RECEITA PROV. DE IMPOSTOS 2007	23,07	19,81	15,84	1,00	9,84	19,00	20,36
13 - APLICAÇÃO DE RECURSOS EM AÇÕES E SERVIÇOS DE SAÚDE	11,38	15,29	21,73	-24,44	23,79	-100,00	18,49
13.1 - % EM RELAÇÃO À RECEITA DE IMPOSTOS 2006	18,77	26,96	23,41	27,61	16,18	16,55	18,76
13.2 - % EM RELAÇÃO À RECEITA DE IMPOSTOS 2007	19,03	27,73	26,33	18,32	16,90	0,00	19,02



TCESP - LRF - VARIAÇÕES 2006/2007	SANTA SALETE	SANTANA DA PONTE PENSA	SANTANA DE PARNAIBA	SANTO ANASTACIO	SANTO ANDRE	SANTO ANTONIO DA ALEGRIA	SANTO ANTONIO DE POSSE
1 - RECEITA ARRECADADA	22,08	37,82	17,26	6,65	19,13	29,55	12,99
2 - RECEITA CORRENTE LÍQUIDA - RCL (%)	28,23	12,73	15,11	4,82	9,14	13,75	14,25
3 - DESPESA REALIZADA	10,84	23,16	17,47	3,84	30,80	7,99	13,97
4 - RESULTADO DA EXEC. ORÇAMENTÁRIA 2004 (%)	2,39	-1,75	4,30	-2,95	7,09	0,44	-2,14
5 - RESULTADO DA EXEC. ORÇAMENTÁRIA 2005 (%)	11,38	9,07	4,14	-0,24	-2,02	17,00	-3,03
6 - DÍVIDA FLUTUANTE	23,08	190,62	-3,61	-1,09	132,75	-2,89	207,12
7 - DÍVIDA FUNDADA	-35,97	194,99	-5,87	-8,78	-2,84	-91,31	-21,66
7.1 - % EM RELAÇÃO À RECEITA CORRENTE LÍQUIDA 2006	0,83	4,28	11,11	8,97	52,74	1,45	3,61
7.2 - % EM RELAÇÃO À RECEITA CORRENTE LIQUIDA 2007	0,41	11,18	9,09	7,81	46,96	0,11	2,47
8 - DÍVIDA ATIVA	-100,00	35,56	16,16	22,47	21,46	13,58	6,90
8.1 - DÍVIDA ATIVA RECEBIDA NO EXERCÍCIO (%)	-100,00	-78,73	-26,41	19,37	44,52	54,26	11,00
8.2 - DÍVIDA ATIVA INSCRITA NO EXERCÍCIO (%)	-100,00	31,95	-7,67	17,30	-71,73	-51,40	-2,88
9 - DESPESA DE PESSOAL	7,86	15,16	13,46	8,85	81,55	7,98	9,15
9.1 - % EM RELAÇÃO À RECEITA CORRENTE LIQUIDA 2006	28,05	38,21	49,76	51,92	23,15	43,44	47,71
9.2 - % EM RELAÇÃO À RECEITA CORRENTE LIQUIDA 2007	23,59	279,26	49,04	53,92	38,51	41,24	45,58
10 - RECEITA PROVENIENTE DE IMPOSTOS (%)	24,26	-3,64	11,43	13,82	9,18	82,08	31,95
11 - APLICAÇÃO DE RECURSOS NA EDUCAÇÃO INFANTIL E ENSINO FUNDAMENTAL	32,60	14,65	9,96	45,20	17,49	82,37	7,36
11.1 - % EM RELAÇÃO À RECEITA PROV. DE IMPOSTOS 2006	25,04	27,70	26,90	27,62	25,03	25,81	28,79
11.2 - % EM RELAÇÃO À RECEITA PROV. DE IMPOSTOS 2007	26,72	32,96	26,54	35,24	26,93	25,85	23,42
12 - APLICAÇÃO DE RECURSOS NO ENSINO FUNDAMENTAL	-50,96	13,90	-25,85	86,24	-19,79	88,34	-0,49
12.1 - % EM RELAÇÃO À RECEITA PROV. DE IMPOSTOS 2006	22,84	23,28	29,79	15,65	16,45	22,18	25,81
12.2 - % EM RELAÇÃO À RECEITA PROV. DE IMPOSTOS 2007	23,00	27,71	19,73	25,59	59,81	24,00	22,21
13 - APLICAÇÃO DE RECURSOS EM AÇÕES E SERVIÇOS DE SAÚDE	5,58	-11,42	10,63	76,49	16,22	7,29	8,46
13.1 - % EM RELAÇÃO À RECEITA DE IMPOSTOS 2006	24,04	22,03	17,24	15,17	19,87	32,73	29,10
13.2 - % EM RELAÇÃO À RECEITA DE IMPOSTOS 2007	20,43	20,25	17,11	23,52	21,15	19,28	23,92

TCESP - LRF - VARIAÇÕES 2006/2007	SANTO ANTONIO	SANTO ANTONIO DO ARACANGUA	SANTO ANTONIO DO JARDIM	SANTO DO PINHAL	SANTOPOLIS EXPEDITO	SANTOS DO AGUAPEI	SAO BENTO DO SAPUCAI
1 - RECEITA ARRECADADA	10,61	-0,32	10,99	32,87	3,02	19,24	11,03
2 - RECEITA CORRENTE LÍQUIDA - RCL (%)	9,25	2,62	9,85	14,92	15,15	10,58	13,25
3 - DESPESA REALIZADA	13,78	5,56	9,74	9,20	7,87	21,86	19,50
4 - RESULTADO DA EXEC. ORÇAMENTÁRIA 2004 (%)	-1,31	3,96	1,41	2,51	7,20	4,45	6,32
5 - RESULTADO DA EXEC. ORÇAMENTÁRIA 2005 (%)	-4,21	-1,71	2,52	19,88	2,83	2,35	-0,83
6 - DÍVIDA FLUTUANTE	15,63	-45,82	-41,50	65,22	-100,00	41,40	-31,46
7 - DÍVIDA FUNDADA	72,47	-100,00	-5,24	-36,11	-16,98	-98,18	-11,36
7.1 - % EM RELAÇÃO À RECEITA CORRENTE LÍQUIDA 2006	3,01	13,32	13,92	1,50	11,32	32,96	28,24
7.2 - % EM RELAÇÃO À RECEITA CORRENTE LIQUIDA 2007	4,75	0,00	12,01	0,83	8,16	0,54	22,10
8 - DÍVIDA ATIVA	23,38	11,33	8,79	3,59	7,03	0,00	21,29
8.1 - DÍVIDA ATIVA RECEBIDA NO EXERCÍCIO (%)	-36,43	-20,99	17,59	104,02	59,60	-100,00	23,74
8.2 - DÍVIDA ATIVA INSCRITA NO EXERCÍCIO (%)	70,37	172,64	-16,54	62,78	41,34	-100,00	9,38
9 - DESPESA DE PESSOAL	9,96	11,88	8,56	31,99	-3,71	9,03	8,30
9.1 - % EM RELAÇÃO À RECEITA CORRENTE LIQUIDA 2006	52,93	44,15	49,84	34,11	48,08	49,21	45,34
9.2 - % EM RELAÇÃO À RECEITA CORRENTE LIQUIDA 2007	53,27	48,13	49,26	39,18	40,21	48,51	43,36
10 - RECEITA PROVENIENTE DE IMPOSTOS (%)	8,92	13,78	15,59	-6,55	7,23	7,96	13,59
11 - APLICAÇÃO DE RECURSOS NA EDUCAÇÃO INFANTIL E ENSINO FUNDAMENTAL	11,60	-6,62	12,14	-30,99	19,48	9,73	12,56
11.1 - % EM RELAÇÃO À RECEITA PROV. DE IMPOSTOS 2006	25,88	31,85	27,38	36,81	24,93	27,30	27,31
11.2 - % EM RELAÇÃO À RECEITA PROV. DE IMPOSTOS 2007	26,51	26,14	26,56	27,19	27,78	27,75	27,07
12 - APLICAÇÃO DE RECURSOS NO ENSINO FUNDAMENTAL	24,09	-27,09	45,43	-34,51	54,54	-16,31	22,27
12.1 - % EM RELAÇÃO À RECEITA PROV. DE IMPOSTOS 2006	18,60	17,23	17,61	31,37	15,14	16,76	17,06
12.2 - % EM RELAÇÃO À RECEITA PROV. DE IMPOSTOS 2007	94,68	62,45	22,16	21,98	19,67	13,00	18,37
13 - APLICAÇÃO DE RECURSOS EM AÇÕES E SERVIÇOS DE SAÚDE	11,45	4,80	12,24	71,32	27,57	-100,00	12,32
13.1 - % EM RELAÇÃO À RECEITA DE IMPOSTOS 2006	20,33	24,83	19,00	14,79	17,43	25,90	15,93
13.2 - % EM RELAÇÃO À RECEITA DE IMPOSTOS 2007	20,80	22,87	18,45	27,12	20,74	0,00	15,75

TCESP - LRF - VARIAÇÕES 2006/2007	SAO BERNARDO DO CAMPO	SAO CAETANO DO SUL	SAO CARLOS	SAO FRANCISCO	SAO JOAO DA BOA VISTA	SAO JOAO DAS DUAS PONTES	SAO JOAO DO IRACEMA
1 - RECEITA ARRECADADA	5,22	56,91	24,12	34,01	15,44	43,96	28,58
2 - RECEITA CORRENTE LÍQUIDA - RCL (%)	12,15	21,01	10,42	8,43	16,50	23,39	17,06
3 - DESPESA REALIZADA	-0,13	66,72	22,27	10,33	23,25	24,08	20,64
4 - RESULTADO DA EXEC. ORÇAMENTÁRIA 2004 ( % )	-0,83	3,75	6,65	-3,54	7,24	1,61	7,26
5 - RESULTADO DA EXEC. ORÇAMENTÁRIA 2005 ( % )	4,30	-2,27	8,05	14,75	0,97	15,19	12,99
6 - DÍVIDA FLUTUANTE	39,92	156,43	0,56	33,01	3,61	3,30	134,04
7 - DÍVIDA FUNDADA	-31,45	-20,50	-2,89	269,26	239,63	-0,11	-3,95
7.1 - % EM RELAÇÃO À RECEITA CORRENTE LÍQUIDA 2006	30,05	5,36	39,17	10,88	2,39	28,57	14,90
7.2 - % EM RELAÇÃO À RECEITA CORRENTE LIQUIDA 2007	18,37	3,52	34,45	37,07	6,98	23,13	12,23
8 - DÍVIDA ATIVA	8,27	56,04	-14,80	94,97	-16,37	35,32	-6,33
8.1 - DÍVIDA ATIVA RECEBIDA NO EXERCÍCIO (%)	-35,13	37,10	-23,31	27,11	-10,13	5,28	49,11
8.2 - DÍVIDA ATIVA INSCRITA NO EXERCÍCIO (%)	6,53	207,04	-39,05	115,77	-40,49	80,52	23,79
9 - DESPESA DE PESSOAL	11,17	14,13	16,19	19,86	27,89	33,02	12,58
9.1 - % EM RELAÇÃO À RECEITA CORRENTE LIQUIDA 2006	37,80	40,14	44,67	36,18	43,28	42,33	35,18
9.2 - % EM RELAÇÃO À RECEITA CORRENTE LIQUIDA 2007	37,48	37,86	47,01	40,00	47,51	45,64	33,84
10 - RECEITA PROVENIENTE DE IMPOSTOS (%)	10,23	25,00	21,15	18,16	13,53	13,25	13,77
11 - APLICAÇÃO DE RECURSOS NA EDUCAÇÃO INFANTIL E ENSINO FUNDAMENTAL	14,55	36,96	14,07	18,16	6,34	22,22	17,28
11.1 - % EM RELAÇÃO À RECEITA PROV. DE IMPOSTOS 2006	25,83	25,55	26,91	27,25	27,26	25,55	25,73
11.2 - % EM RELAÇÃO À RECEITA PROV. DE IMPOSTOS 2007	26,84	27,99	25,34	27,25	25,54	27,58	26,52
12 - APLICAÇÃO DE RECURSOS NO ENSINO FUNDAMENTAL	-19,36	-2,78	-38,82	0,00	23,76	22,80	-70,75
12.1 - % EM RELAÇÃO À RECEITA PROV. DE IMPOSTOS 2006	15,50	25,55	15,23	22,37	16,51	22,69	19,28
12.2 - % EM RELAÇÃO À RECEITA PROV. DE IMPOSTOS 2007	42,24	19,45	76,93	22,37	18,00	89,23	40,14
13 - APLICAÇÃO DE RECURSOS EM AÇÕES E SERVIÇOS DE SAÚDE	29,92	22,09	18,65	6,78	6,11	8,72	27,59
13.1 - % EM RELAÇÃO À RECEITA DE IMPOSTOS 2006	19,09	20,83	19,02	18,36	23,13	18,24	14,90
13.2 - % EM RELAÇÃO À RECEITA DE IMPOSTOS 2007	22,50	20,34	18,63	16,59	21,62	17,51	16,71

TCESP - LRF - VARIAÇÕES 2006/2007	SAO JOAO DO PAU D'ALHO	SAO JOAQUIM DA BARRA	SAO JOSE DA BELA VISTA	SAO JOSE DO BARREIRO	SAO JOSE DO RIO PARDO	SAO JOSE DO RIO PRETO	SAO JOSE DOS CAMPOS
1 - RECEITA ARRECADADA	11,70	25,35	11,95	1,72	29,17	49,78	15,28
2 - RECEITA CORRENTE LÍQUIDA - RCL (%)	11,20	15,71	5,98	9,60	3,46	15,46	17,78
3 - DESPESA REALIZADA	-10,62	14,64	7,49	4,80	25,94	55,58	12,97
4 - RESULTADO DA EXEC. ORÇAMENTÁRIA 2004 ( % )	-3,67	-0,79	1,81	1,63	8,11	7,00	3,11
5 - RESULTADO DA EXEC. ORÇAMENTÁRIA 2005 ( % )	17,04	7,81	5,71	-1,35	10,41	3,40	5,06
6 - DÍVIDA FLUTUANTE	–	26,79	-26,71	190,27	26,92	118,83	13,86
7 - DÍVIDA FUNDADA	-0,21	-5,07	-4,84	-12,07	-5,64	-100,00	5,61
7.1 - % EM RELAÇÃO À RECEITA CORRENTE LÍQUIDA 2006	1,64	52,24	25,54	11,25	26,86	10,75	16,32
7.2 - % EM RELAÇÃO À RECEITA CORRENTE LIQUIDA 2007	1,47	42,86	22,94	9,02	24,50	0,00	14,63
8 - DÍVIDA ATIVA	10,41	14,69	37,62	74,83	8,14	85,30	-3,21
8.1 - DÍVIDA ATIVA RECEBIDA NO EXERCÍCIO (%)	3,83	1,20	-16,06	-49,26	0,29	103,50	186,01
8.2 - DÍVIDA ATIVA INSCRITA NO EXERCÍCIO (%)	-1,16	8,03	54,07	45,42	-38,59	221,87	-54,20
9 - DESPESA DE PESSOAL	3,14	12,50	-58,30	9,10	11,08	31,41	0,27
9.1 - % EM RELAÇÃO À RECEITA CORRENTE LIQUIDA 2006	49,32	37,67	42,23	47,37	39,85	31,51	45,26
9.2 - % EM RELAÇÃO À RECEITA CORRENTE LIQUIDA 2007	45,74	36,63	16,62	47,15	42,79	35,86	38,53
10 - RECEITA PROVENIENTE DE IMPOSTOS (%)	12,54	19,03	10,26	9,56	5,38	15,60	17,66
11 - APLICAÇÃO DE RECURSOS NA EDUCAÇÃO INFANTIL E ENSINO FUNDAMENTAL	10,88	10,20	10,97	9,84	-1,46	6,19	19,56
11.1 - % EM RELAÇÃO À RECEITA PROV. DE IMPOSTOS 2006	26,46	27,66	25,97	29,86	26,87	31,42	25,59
11.2 - % EM RELAÇÃO À RECEITA PROV. DE IMPOSTOS 2007	26,07	25,61	26,14	29,94	25,12	28,87	26,00
12 - APLICAÇÃO DE RECURSOS NO ENSINO FUNDAMENTAL	-64,50	-2,18	-39,66	-25,64	10,98	-16,48	35,42
12.1 - % EM RELAÇÃO À RECEITA PROV. DE IMPOSTOS 2006	19,72	15,90	22,66	26,37	15,71	18,46	17,48
12.2 - % EM RELAÇÃO À RECEITA PROV. DE IMPOSTOS 2007	6,22	13,07	12,40	27,47	65,85	46,21	20,11
13 - APLICAÇÃO DE RECURSOS EM AÇÕES E SERVIÇOS DE SAÚDE	13,91	9,87	-9,24	2,80	8,68	-100,00	-0,96
13.1 - % EM RELAÇÃO À RECEITA DE IMPOSTOS 2006	18,21	19,27	25,51	26,77	22,09	21,66	26,85
13.2 - % EM RELAÇÃO À RECEITA DE IMPOSTOS 2007	18,43	17,78	21,00	25,11	22,79	0,00	22,60

TCESP - LRF - VARIAÇÕES 2006/2007	SAO LOURENCO DA SERRA	SAO LUIZ DO PARAITINGA	SAO MANUEL	SAO MIGUEL ARCANJO	SAO PEDRO	SAO PEDRO DO TURVO	SAO ROQUE
1 - RECEITA ARRECADADA	4,61	11,73	-0,79	7,75	12,73	10,89	9,99
2 - RECEITA CORRENTE LÍQUIDA - RCL (%)	0,47	6,71	0,19	8,42	14,65	0,00	17,87
3 - DESPESA REALIZADA	-8,55	10,06	4,58	18,83	6,13	12,31	17,52
4 - RESULTADO DA EXEC. ORÇAMENTÁRIA 2004 (%)	-7,62	-2,15	4,76	10,61	-0,64	1,11	10,84
5 - RESULTADO DA EXEC. ORÇAMENTÁRIA 2005 (%)	5,92	-0,63	-0,40	1,42	5,25	-0,15	4,74
6 - DÍVIDA FLUTUANTE	-100,00	-100,00	148,05	-0,49	-44,94	-9,19	60,21
7 - DÍVIDA FUNDADA	-48,09	-34,54	0,72	-10,86	-9,97	-43,03	-15,96
7.1 - % EM RELAÇÃO À RECEITA CORRENTE LÍQUIDA 2006	6,17	1,76	34,06	18,53	32,35	4,17	1,78
7.2 - % EM RELAÇÃO À RECEITA CORRENTE LIQUIDA 2007	3,19	1,08	34,24	15,24	25,41	2,37	1,27
8 - DÍVIDA ATIVA	30,12	72,92	58,82	7,92	6,52	9,94	35,59
8.1 - DÍVIDA ATIVA RECEBIDA NO EXERCÍCIO (%)	-11,88	47,38	-6,01	3,13	36,82	13,93	52,86
8.2 - DÍVIDA ATIVA INSCRITA NO EXERCÍCIO (%)	-0,69	17,60	377,19	-5,23	3,53	16,30	194,14
9 - DESPESA DE PESSOAL	5,67	8,92	11,07	3,16	11,52	-1,00	17,10
9.1 - % EM RELAÇÃO À RECEITA CORRENTE LIQUIDA 2006	53,20	48,58	32,47	39,66	45,42	41,30	34,11
9.2 - % EM RELAÇÃO À RECEITA CORRENTE LIQUIDA 2007	55,95	49,58	36,00	37,73	44,18	40,88	33,89
10 - RECEITA PROVENIENTE DE IMPOSTOS (%)	-0,09	15,77	9,61	13,54	12,05	9,15	18,65
11 - APLICAÇÃO DE RECURSOS NA EDUCAÇÃO INFANTIL E ENSINO FUNDAMENTAL	-14,48	12,92	8,40	12,54	13,76	17,65	20,41
11.1 - % EM RELAÇÃO À RECEITA PROV. DE IMPOSTOS 2006	32,81	29,28	26,14	26,17	25,98	25,65	25,24
11.2 - % EM RELAÇÃO À RECEITA PROV. DE IMPOSTOS 2007	28,09	28,56	25,85	25,94	26,38	27,65	25,61
12 - APLICAÇÃO DE RECURSOS NO ENSINO FUNDAMENTAL	-17,18	11,49	20,79	27,74	34,89	-30,42	-52,19
12.1 - % EM RELAÇÃO À RECEITA PROV. DE IMPOSTOS 2006	22,31	24,59	20,53	21,24	16,00	17,70	39,11
12.2 - % EM RELAÇÃO À RECEITA PROV. DE IMPOSTOS 2007	0,66	23,67	22,62	18,08	19,25	40,81	15,75
13 - APLICAÇÃO DE RECURSOS EM AÇÕES E SERVIÇOS DE SAÚDE	-20,10	85,33	-19,73	-8,40	11,76	16,63	8,17
13.1 - % EM RELAÇÃO À RECEITA DE IMPOSTOS 2006	33,62	17,44	34,63	23,37	18,92	22,90	23,36
13.2 - % EM RELAÇÃO À RECEITA DE IMPOSTOS 2007	26,89	27,92	25,36	18,85	18,87	24,47	21,29

TCESP - LRF - VARIAÇÕES 2006/2007	SAO SEBASTIAO	SAO SEBASTIAO DA GRAMA	SAO SIMAO	SAO VICENTE	SARAPUI	SARUTAIA	SEBASTIANOPOLIS DO SUL
1 - RECEITA ARRECADADA	23,54	31,29	8,72	11,82	35,04	29,28	36,44
2 - RECEITA CORRENTE LÍQUIDA - RCL (%)	21,50	13,77	8,85	-7,42	19,94	14,12	37,71
3 - DESPESA REALIZADA	19,82	8,77	1,93	13,75	16,50	11,04	28,23
4 - RESULTADO DA EXEC. ORÇAMENTÁRIA 2004 (%)	17,35	2,08	-7,70	1,83	-1,72	1,61	3,02
5 - RESULTADO DA EXEC. ORÇAMENTÁRIA 2005 (%)	19,84	18,88	-0,97	0,13	12,24	15,50	8,85
6 - DÍVIDA FLUTUANTE	84,13	206,03	13,04	134,53	16,21	-99,43	207,59
7 - DÍVIDA FUNDADA	-7,84	1642,96	-6,56	1,46	_	-10,12	-59,74
7.1 - % EM RELAÇÃO À RECEITA CORRENTE LÍQUIDA 2006	13,72	0,10	10,10	21,63	1,78	18,81	6,10
7.2 - % EM RELAÇÃO À RECEITA CORRENTE LIQUIDA 2007	10,41	1,55	8,67	23,70	1,44	14,82	1,78
8 - DÍVIDA ATIVA	-6,34	35,98	10,93	45,37	-100,00	20,21	109,93
8.1 - DÍVIDA ATIVA RECEBIDA NO EXERCÍCIO (%)	54,97	117,80	-15,22	2,91	-100,00	-38,62	-10,69
8.2 - DÍVIDA ATIVA INSCRITA NO EXERCÍCIO (%)	6,12	112,84	34,22	182,96	-100,00	62,62	253,04
9 - DESPESA DE PESSOAL	11,71	16,35	12,10	-67,71	7,61	32,74	28,99
9.1 - % EM RELAÇÃO À RECEITA CORRENTE LIQUIDA 2006	37,17	35,49	39,47	49,44	51,63	37,22	42,31
9.2 - % EM RELAÇÃO À RECEITA CORRENTE LIQUIDA 2007	34,18	36,29	40,65	17,24	46,32	43,29	39,63
10 - RECEITA PROVENIENTE DE IMPOSTOS (%)	9,38	11,81	6,11	21,22	32,00	16,68	55,33
11 - APLICAÇÃO DE RECURSOS NA EDUCAÇÃO INFANTIL E ENSINO FUNDAMENTAL	19,54	7,70	3,35	24,36	11,49	17,74	35,89
11.1 - % EM RELAÇÃO À RECEITA PROV. DE IMPOSTOS 2006	29,25	28,43	26,08	27,49	35,34	27,15	30,75
11.2 - % EM RELAÇÃO À RECEITA PROV. DE IMPOSTOS 2007	31,97	27,39	25,40	28,20	29,85	27,40	26,90
12 - APLICAÇÃO DE RECURSOS NO ENSINO FUNDAMENTAL	13,86	7,77	-44,65	92,09	-100,00	29,08	34,65
12.1 - % EM RELAÇÃO À RECEITA PROV. DE IMPOSTOS 2006	17,81	26,63	15,54	15,52	22,78	22,01	26,12
12.2 - % EM RELAÇÃO À RECEITA PROV. DE IMPOSTOS 2007	16,87	25,67	45,89	24,59	1,00	24,34	22,64
13 - APLICAÇÃO DE RECURSOS EM AÇÕES E SERVIÇOS DE SAÚDE	14,04	24,64	-22,93	38,02	-100,00	47,58	29,88
13.1 - % EM RELAÇÃO À RECEITA DE IMPOSTOS 2006	28,80	14,04	31,52	28,57	25,77	18,58	22,22
13.2 - % EM RELAÇÃO À RECEITA DE IMPOSTOS 2007	30,02	15,65	22,89	32,53	0,00	23,50	18,58

TCESP - LRF - VARIAÇÕES 2006/2007	SERRA AZUL	SERRA NEGRA	SERRANA	SERTAOZINHO	SETE BARRAS	SEVERINIA	SILVEIRAS
1 - RECEITA ARRECADADA	7,99	7,38	24,01	20,32	2,07	28,68	7,77
2 - RECEITA CORRENTE LÍQUIDA - RCL (%)	19,12	0,98	16,56	20,30	8,70	16,70	8,75
3 - DESPESA REALIZADA	12,55	9,75	16,06	15,93	-3,34	20,23	7,19
4 - RESULTADO DA EXEC. ORÇAMENTÁRIA 2004 ( % )	4,28	6,37	3,56	4,96	-5,17	-3,01	1,12
5 - RESULTADO DA EXEC. ORÇAMENTÁRIA 2005 ( % )	0,24	4,30	9,74	8,42	0,41	3,76	1,65
6 - DÍVIDA FLUTUANTE	122,05	-100,00	-7,03	-100,00	-30,82	4,68	-38,40
7 - DÍVIDA FUNDADA	-1,81	-100,00	139,94	-34,88	-37,14	-	-68,78
7.1 - % EM RELAÇÃO À RECEITA CORRENTE LÍQUIDA 2006	53,67	61,38	43,90	8,84	3,19	1,67	11,35
7.2 - % EM RELAÇÃO À RECEITA CORRENTE LIQUIDA 2007	44,24	0,00	90,36	4,78	1,85	5,25	3,26
8 - DÍVIDA ATIVA	11,88	-100,00	37,76	-51,76	5,56	120,95	16,60
8.1 - DÍVIDA ATIVA RECEBIDA NO EXERCÍCIO (%)	47,14	-100,00	29,68	1,26	-51,51	71,82	-31,84
8.2 - DÍVIDA ATIVA INSCRITA NO EXERCÍCIO (%)	26,84	-100,00	173,61	-45,32	-7,28	366,43	22,66
9 - DESPESA DE PESSOAL	11,61	6,83	16,25	11,36	13,40	6,42	1,87
9.1 - % EM RELAÇÃO À RECEITA CORRENTE LIQUIDA 2006	49,59	38,62	44,30	47,12	46,04	47,03	38,37
9.2 - % EM RELAÇÃO À RECEITA CORRENTE LIQUIDA 2007	46,47	40,85	44,19	43,61	48,03	42,89	35,94
10 - RECEITA PROVENIENTE DE IMPOSTOS (%)	11,57	0,72	12,31	14,14	5,27	17,66	10,51
11 - APLICAÇÃO DE RECURSOS NA EDUCAÇÃO INFANTIL E ENSINO FUNDAMENTAL	-9,21	-0,64	8,79	14,44	8,74	17,26	24,09
11.1 - % EM RELAÇÃO À RECEITA PROV. DE IMPOSTOS 2006	32,20	27,31	27,72	25,63	31,84	26,32	35,04
11.2 - % EM RELAÇÃO À RECEITA PROV. DE IMPOSTOS 2007	26,20	26,94	26,85	25,70	32,89	26,23	39,35
12 - APLICAÇÃO DE RECURSOS NO ENSINO FUNDAMENTAL	-2,34	-23,86	11,26	36,60	-89,34	-16,88	22,71
12.1 - % EM RELAÇÃO À RECEITA PROV. DE IMPOSTOS 2006	29,93	15,43	16,79	15,17	27,12	19,28	27,38
12.2 - % EM RELAÇÃO À RECEITA PROV. DE IMPOSTOS 2007	96,00	11,39	16,63	16,70	27,00	74,78	30,00
13 - APLICAÇÃO DE RECURSOS EM AÇÕES E SERVIÇOS DE SAÚDE	5,78	-100,00	37,25	17,15	-24,96	29,08	16,08
13.1 - % EM RELAÇÃO À RECEITA DE IMPOSTOS 2006	23,07	17,71	26,09	20,28	30,54	24,10	17,21
13.2 - % EM RELAÇÃO À RECEITA DE IMPOSTOS 2007	21,88	0,00	31,89	20,81	21,77	26,44	18,07

TCESP - LRF - VARIAÇÕES 2006/2007	SOCORRO	SOROCABA	SUD MENUCCI	SUMARE	SUZANAPOLIS	SUZANO	TABAPUA
1 - RECEITA ARRECADADA	8,79	33,00	6,89	19,11	35,74	14,13	5,41
2 - RECEITA CORRENTE LÍQUIDA - RCL (%)	12,15	-0,85	8,70	19,98	11,52	14,79	7,93
3 - DESPESA REALIZADA	5,51	21,88	7,51	25,64	19,83	31,88	10,79
4 - RESULTADO DA EXEC. ORÇAMENTÁRIA 2004 ( % )	-2,11	7,46	2,01	-5,49	1,59	7,24	2,52
5 - RESULTADO DA EXEC. ORÇAMENTÁRIA 2005 ( % )	0,96	15,20	1,44	-11,26	13,12	-7,19	-2,45
6 - DÍVIDA FLUTUANTE	-19,28	46,41	3,07	36,56	260,93	134,76	30,77
7 - DÍVIDA FUNDADA	-15,15	3,75	-33,84	1,29	-100,00	0,33	-23,76
7.1 - % EM RELAÇÃO À RECEITA CORRENTE LÍQUIDA 2006	19,66	16,67	13,87	78,11	1,27	47,54	2,21
7.2 - % EM RELAÇÃO À RECEITA CORRENTE LIQUIDA 2007	14,87	17,44	8,44	65,94	0,00	41,55	1,56
8 - DÍVIDA ATIVA	5,99	35,05	9,48	3,70	16,82	11,40	10,97
8.1 - DÍVIDA ATIVA RECEBIDA NO EXERCÍCIO (%)	-100,00	2,69	8,50	8,63	14,47	33,93	19,98
8.2 - DÍVIDA ATIVA INSCRITA NO EXERCÍCIO (%)	-29,13	330,41	16,83	-26,02	-3,74	11,28	156,37
9 - DESPESA DE PESSOAL	13,68	-84,41	11,59	16,98	12,83	4,66	12,18
9.1 - % EM RELAÇÃO À RECEITA CORRENTE LIQUIDA 2006	45,79	37,09	46,50	53,98	31,39	49,22	48,63
9.2 - % EM RELAÇÃO À RECEITA CORRENTE LIQUIDA 2007	46,42	5,83	47,73	52,63	31,76	44,87	50,55
10 - RECEITA PROVENIENTE DE IMPOSTOS (%)	12,69	14,87	14,23	23,43	16,75	5,27	10,62
11 - APLICAÇÃO DE RECURSOS NA EDUCAÇÃO INFANTIL E ENSINO FUNDAMENTAL	1,83	14,83	10,74	14,00	28,56	7,51	9,28
11.1 - % EM RELAÇÃO À RECEITA PROV. DE IMPOSTOS 2006	33,14	25,97	29,36	29,43	27,41	28,69	25,47
11.2 - % EM RELAÇÃO À RECEITA PROV. DE IMPOSTOS 2007	29,95	25,96	28,46	27,18	30,18	29,30	25,16
12 - APLICAÇÃO DE RECURSOS NO ENSINO FUNDAMENTAL	31,47	-31,96	-57,07	-30,76	-43,56	-27,82	1,61
12.1 - % EM RELAÇÃO À RECEITA PROV. DE IMPOSTOS 2006	17,24	15,62	21,58	15,66	22,14	18,76	20,44
12.2 - % EM RELAÇÃO À RECEITA PROV. DE IMPOSTOS 2007	20,11	15,00	11,29	32,33	10,73	12,65	18,77
13 - APLICAÇÃO DE RECURSOS EM AÇÕES E SERVIÇOS DE SAÚDE	41,07	23,12	0,84	4,24	39,34	0,30	24,18
13.1 - % EM RELAÇÃO À RECEITA DE IMPOSTOS 2006	16,60	36,74	26,64	24,55	20,98	20,67	19,83
13.2 - % EM RELAÇÃO À RECEITA DE IMPOSTOS 2007	20,78	39,38	23,51	20,73	25,03	19,69	22,26

TCESP - LRF - VARIAÇÕES 2006/2007	TABATINGA	TABOAO DA SERRA	TACIBA	TAGUAI	TAIACU	TAIUVA	TAMBAU
1 - RECEITA ARRECADADA	6,92	45,73	5,94	5,74	25,94	16,89	22,42
2 - RECEITA CORRENTE LÍQUIDA - RCL (%)	10,95	19,76	8,26	15,54	10,09	12,55	19,76
3 - DESPESA REALIZADA	21,03	22,69	-4,19	16,36	15,68	19,39	14,34
4 - RESULTADO DA EXEC. ORÇAMENTÁRIA 2004 ( % )	3,90	-7,36	-2,66	9,93	8,69	0,70	2,75
5 - RESULTADO DA EXEC. ORÇAMENTÁRIA 2005 ( % )	-8,78	9,61	7,16	0,88	16,13	-1,42	9,17
6 - DÍVIDA FLUTUANTE	291,09	18,96	-100,00	-100,00	-23,97	47,77	-30,43
7 - DÍVIDA FUNDADA	-22,47	3,92	249,93	-38,25	-6,89	7,23	33,81
7.1 - % EM RELAÇÃO À RECEITA CORRENTE LÍQUIDA 2006	7,26	17,29	2,41	0,30	40,41	15,12	35,44
7.2 - % EM RELAÇÃO À RECEITA CORRENTE LIQUIDA 2007	5,07	15,01	7,79	0,16	34,18	14,40	39,60
8 - DÍVIDA ATIVA	-100,00	7,60	2,31	17,60	9,47	12,06	7,72
8.1 - DÍVIDA ATIVA RECEBIDA NO EXERCÍCIO (%)	-100,00	19,28	-19,12	-9,03	-10,31	-4,53	109,12
8.2 - DÍVIDA ATIVA INSCRITA NO EXERCÍCIO (%)	-100,00	324,05	-2,54	-5,65	446,77	10,12	19,62
9 - DESPESA DE PESSOAL	7,27	21,02	17,42	11,86	10,90	13,12	19,38
9.1 - % EM RELAÇÃO À RECEITA CORRENTE LIQUIDA 2006	47,28	43,87	41,21	46,03	37,17	40,51	43,03
9.2 - % EM RELAÇÃO À RECEITA CORRENTE LIQUIDA 2007	45,71	44,34	44,70	44,56	37,45	40,72	42,89
10 - RECEITA PROVENIENTE DE IMPOSTOS (%)	8,09	60,57	7,91	13,40	7,65	14,54	16,17
11 - APLICAÇÃO DE RECURSOS NA EDUCAÇÃO INFANTIL E ENSINO FUNDAMENTAL	14,66	25,43	0,26	6,16	-5,83	4,18	25,47
11.1 - % EM RELAÇÃO À RECEITA PROV. DE IMPOSTOS 2006	27,76	26,16	32,25	29,39	28,72	28,48	26,33
11.2 - % EM RELAÇÃO À RECEITA PROV. DE IMPOSTOS 2007	29,44	20,44	29,96	27,51	25,13	25,90	28,44
12 - APLICAÇÃO DE RECURSOS NO ENSINO FUNDAMENTAL	23,07	18,95	-63,29	26,55	-16,48	20,92	30,26
12.1 - % EM RELAÇÃO À RECEITA PROV. DE IMPOSTOS 2006	21,45	17,93	23,84	18,12	23,28	22,10	18,95
12.2 - % EM RELAÇÃO À RECEITA PROV. DE IMPOSTOS 2007	82,94	18,27	51,90	20,22	71,86	23,34	74,71
13 - APLICAÇÃO DE RECURSOS EM AÇÕES E SERVIÇOS DE SAÚDE	6,52	1,67	-100,00	9,78	8,42	-15,14	22,95
13.1 - % EM RELAÇÃO À RECEITA DE IMPOSTOS 2006	24,85	32,91	15,16	23,70	24,86	30,55	18,05
13.2 - % EM RELAÇÃO À RECEITA DE IMPOSTOS 2007	24,49	20,84	0,00	22,95	25,03	22,63	19,10

TCESP - LRF - VARIAÇÕES 2006/2007	TANABI	TAPIRAI	TAPIRATIBA	TAQUARAL	TAQUARITINGA	TAQUARITUBA	TAQUARIVAI
1 - RECEITA ARRECADADA	29,46	5,59	15,83	42,33	54,31	16,05	23,61
2 - RECEITA CORRENTE LÍQUIDA - RCL (%)	22,46	5,64	20,53	29,72	15,84	12,41	16,71
3 - DESPESA REALIZADA	24,53	18,59	23,20	29,64	45,87	24,45	25,91
4 - RESULTADO DA EXEC. ORÇAMENTÁRIA 2004 ( % )	-4,77	13,63	4,05	0,00	3,60	7,63	0,46
5 - RESULTADO DA EXEC. ORÇAMENTÁRIA 2005 ( % )	-0,78	2,99	-2,05	8,92	8,88	0,94	-1,39
6 - DÍVIDA FLUTUANTE	44,80	-32,17	-41,68	-100,00	30,39	5,39	33,52
7 - DÍVIDA FUNDADA	-18,06	-13,97	118,97	-	503,27	-100,00	-10,47
7.1 - % EM RELAÇÃO À RECEITA CORRENTE LÍQUIDA 2006	1,93	23,29	25,96	0,00	26,91	30,26	19,76
7.2 - % EM RELAÇÃO À RECEITA CORRENTE LIQUIDA 2007	1,29	18,97	47,16	0,00	140,14	0,00	15,16
8 - DÍVIDA ATIVA	35,15	22,86	92,60	0,00	26,64	-100,00	7,85
8.1 - DÍVIDA ATIVA RECEBIDA NO EXERCÍCIO (%)	-27,04	-42,24	14,01	0,00	-7,59	-100,00	5,00
8.2 - DÍVIDA ATIVA INSCRITA NO EXERCÍCIO (%)	219,72	-25,94	241,41	0,00	15,43	-100,00	-
9 - DESPESA DE PESSOAL	14,36	13,97	-57,52	-1,93	9,95	19,12	21,37
9.1 - % EM RELAÇÃO À RECEITA CORRENTE LIQUIDA 2006	40,73	35,58	47,24	39,87	47,36	32,98	43,90
9.2 - % EM RELAÇÃO À RECEITA CORRENTE LIQUIDA 2007	38,03	38,39	16,65	30,14	44,95	34,95	45,65
10 - RECEITA PROVENIENTE DE IMPOSTOS (%)	20,30	13,19	20,57	22,16	8,97	12,74	12,89
11 - APLICAÇÃO DE RECURSOS NA EDUCAÇÃO INFANTIL E ENSINO FUNDAMENTAL	13,66	19,07	11,08	18,94	5,33	9,73	8,24
11.1 - % EM RELAÇÃO À RECEITA PROV. DE IMPOSTOS 2006	27,51	26,53	33,45	26,72	28,23	26,89	28,90
11.2 - % EM RELAÇÃO À RECEITA PROV. DE IMPOSTOS 2007	25,99	27,91	30,82	26,02	27,28	26,17	27,71
12 - APLICAÇÃO DE RECURSOS NO ENSINO FUNDAMENTAL	11,85	80,41	18,51	-39,02	-22,48	14,48	14,50
12.1 - % EM RELAÇÃO À RECEITA PROV. DE IMPOSTOS 2006	19,33	14,19	26,21	16,59	15,03	19,03	26,97
12.2 - % EM RELAÇÃO À RECEITA PROV. DE IMPOSTOS 2007	17,97	22,61	25,76	8,28	10,69	19,33	27,36
13 - APLICAÇÃO DE RECURSOS EM AÇÕES E SERVIÇOS DE SAÚDE	32,16	27,16	14,80	-100,00	-27,28	67,87	55,03
13.1 - % EM RELAÇÃO À RECEITA DE IMPOSTOS 2006	26,25	20,33	22,93	26,62	39,72	19,80	16,07
13.2 - % EM RELAÇÃO À RECEITA DE IMPOSTOS 2007	28,83	22,84	21,84	0,00	26,50	29,48	22,07

TCESP - LRF - VARIAÇÕES 2006/2007	TARABAI	TARUMA	TATUI	TAUBATE	TEJUPA	TEODORO SAMPAIO	TERRA ROXA
1 - RECEITA ARRECADADA	0,92	31,19	17,91	10,61	0,04	25,63	22,10
2 - RECEITA CORRENTE LÍQUIDA - RCL (%)	9,96	23,43	19,28	18,47	7,94	14,94	45,41
3 - DESPESA REALIZADA	7,29	17,54	5,33	16,80	6,88	16,11	28,80
4 - RESULTADO DA EXEC. ORÇAMENTÁRIA 2004 (%)	3,32	5,68	-7,70	10,47	3,78	1,38	-3,54
5 - RESULTADO DA EXEC. ORÇAMENTÁRIA 2005 (%)	-2,78	15,49	3,79	5,46	-2,81	8,85	-9,22
6 - DÍVIDA FLUTUANTE	377,48	47,27	-25,49	61,45	-97,73	16,17	679,30
7 - DÍVIDA FUNDADA	-20,65	5,13	-4,75	-79,89	-20,69	62,86	-38,95
7.1 - % EM RELAÇÃO À RECEITA CORRENTE LÍQUIDA 2006	13,75	14,25	15,87	10,62	0,78	49,66	19,89
7.2 - % EM RELAÇÃO À RECEITA CORRENTE LIQUIDA 2007	9,92	12,13	12,67	1,80	0,57	70,37	8,35
8 - DÍVIDA ATIVA	14,74	34,65	46,81	-1,98	12,81	8,38	39,75
8.1 - DÍVIDA ATIVA RECEBIDA NO EXERCÍCIO (%)	-11,44	27,15	56,10	51,50	-48,71	-59,33	-
8.2 - DÍVIDA ATIVA INSCRITA NO EXERCÍCIO (%)	44,43	38,67	-25,18	172,13	14,76	-2,33	-
9 - DESPESA DE PESSOAL	9,69	31,88	21,80	13,73	20,80	9,47	121,53
9.1 - % EM RELAÇÃO À RECEITA CORRENTE LIQUIDA 2006	45,43	34,88	43,92	51,37	42,33	36,53	23,92
9.2 - % EM RELAÇÃO À RECEITA CORRENTE LIQUIDA 2007	45,31	37,27	44,84	49,31	47,38	34,79	36,44
10 - RECEITA PROVENIENTE DE IMPOSTOS (%)	14,56	20,87	11,72	8,70	-2,70	17,51	22,32
11 - APLICAÇÃO DE RECURSOS NA EDUCAÇÃO INFANTIL E ENSINO FUNDAMENTAL	14,40	17,28	-6,68	0,95	5,44	15,68	18,05
11.1 - % EM RELAÇÃO À RECEITA PROV. DE IMPOSTOS 2006	31,02	29,48	35,01	28,10	28,34	27,78	27,84
11.2 - % EM RELAÇÃO À RECEITA PROV. DE IMPOSTOS 2007	30,98	28,60	29,24	26,09	30,71	27,35	26,87
12 - APLICAÇÃO DE RECURSOS NO ENSINO FUNDAMENTAL	12,92	29,25	-32,67	-32,94	3,20	0,81	-60,24
12.1 - % EM RELAÇÃO À RECEITA PROV. DE IMPOSTOS 2006	23,33	22,17	24,49	21,82	19,80	23,44	24,93
12.2 - % EM RELAÇÃO À RECEITA PROV. DE IMPOSTOS 2007	25,75	23,70	14,76	13,46	17,21	20,11	31,34
13 - APLICAÇÃO DE RECURSOS EM AÇÕES E SERVIÇOS DE SAÚDE	8,63	90,36	16,85	13,61	-14,43	9,43	-100,00
13.1 - % EM RELAÇÃO À RECEITA DE IMPOSTOS 2006	19,23	23,30	24,41	21,13	23,08	18,56	9,49
13.2 - % EM RELAÇÃO À RECEITA DE IMPOSTOS 2007	18,23	32,40	25,54	22,08	20,30	17,28	0,00

TCESP - LRF - VARIAÇÕES 2006/2007	TIETE	TIMBURI	TORRE DE PEDRA	TORRINHA	TRABIJU	TREMEMBE	TRES FRONTEIRAS
1 - RECEITA ARRECADADA	30,39	4,09	5,88	25,45	5,92	9,03	17,41
2 - RECEITA CORRENTE LÍQUIDA - RCL (%)	12,66	12,59	13,07	15,92	10,13	4,69	7,76
3 - DESPESA REALIZADA	28,54	2,40	-3,75	12,60	9,51	19,33	4,68
4 - RESULTADO DA EXEC. ORÇAMENTÁRIA 2004 (%)	-1,25	0,04	-7,00	0,00	1,05	-2,79	0,19
5 - RESULTADO DA EXEC. ORÇAMENTÁRIA 2005 (%)	0,18	1,67	2,74	10,24	-2,30	-12,50	11,01
6 - DÍVIDA FLUTUANTE	-81,13	-86,26	-23,25	-4,98	6,79	-100,00	-3,04
7 - DÍVIDA FUNDADA	-25,33	-100,00	-91,11	-17,74	-	-100,00	-21,29
7.1 - % EM RELAÇÃO À RECEITA CORRENTE LÍQUIDA 2006	0,57	13,68	1,56	16,01	0,00	68,96	27,93
7.2 - % EM RELAÇÃO À RECEITA CORRENTE LIQUIDA 2007	0,38	0,00	0,12	11,36	6,75	0,00	20,40
8 - DÍVIDA ATIVA	21,83	-100,00	114,52	-90,27	13,57	-100,00	64,07
8.1 - DÍVIDA ATIVA RECEBIDA NO EXERCÍCIO (%)	36,02	-100,00	-55,49	-87,22	-39,12	-100,00	-49,88
8.2 - DÍVIDA ATIVA INSCRITA NO EXERCÍCIO (%)	112,90	-100,00	124,43	-94,41	26,23	-100,00	52,77
9 - DESPESA DE PESSOAL	17,21	7,17	2,56	17,59	11,20	-34,72	17,16
9.1 - % EM RELAÇÃO À RECEITA CORRENTE LIQUIDA 2006	36,88	44,26	42,63	37,12	39,01	49,44	42,45
9.2 - % EM RELAÇÃO À RECEITA CORRENTE LIQUIDA 2007	38,38	42,13	38,66	37,66	39,39	30,83	46,15
10 - RECEITA PROVENIENTE DE IMPOSTOS (%)	13,92	10,09	15,44	9,40	3,71	13,07	7,84
11 - APLICAÇÃO DE RECURSOS NA EDUCAÇÃO INFANTIL E ENSINO FUNDAMENTAL	8,02	13,68	5,85	-5,68	16,28	33,79	5,98
11.1 - % EM RELAÇÃO À RECEITA PROV. DE IMPOSTOS 2006	27,14	25,75	29,61	30,20	28,16	25,38	26,12
11.2 - % EM RELAÇÃO À RECEITA PROV. DE IMPOSTOS 2007	25,74	26,58	27,15	26,03	31,57	30,03	25,67
12 - APLICAÇÃO DE RECURSOS NO ENSINO FUNDAMENTAL	2,51	-49,98	10,81	-19,64	22,82	137,22	12,84
12.1 - % EM RELAÇÃO À RECEITA PROV. DE IMPOSTOS 2006	15,66	21,16	25,13	27,13	24,62	14,70	20,85
12.2 - % EM RELAÇÃO À RECEITA PROV. DE IMPOSTOS 2007	14,90	9,61	24,12	76,00	29,16	72,00	21,81
13 - APLICAÇÃO DE RECURSOS EM AÇÕES E SERVIÇOS DE SAÚDE	7,27	-100,00	14,69	20,12	44,99	-100,00	14,69
13.1 - % EM RELAÇÃO À RECEITA DE IMPOSTOS 2006	18,82	18,14	16,24	17,49	17,23	27,10	17,81
13.2 - % EM RELAÇÃO À RECEITA DE IMPOSTOS 2007	17,72	0,00	16,13	19,20	24,09	0,00	18,94

TCESP - LRF - VARIAÇÕES 2006/2007	TUIUTI	TUPA	TUPI PAULISTA	TURIUBA	TURMALINA	UBARANA	UBATUBA
1 - RECEITA ARRECADADA	7,73	-1,48	8,78	24,53	27,77	8,01	14,70
2 - RECEITA CORRENTE LÍQUIDA - RCL (%)	8,92	2,61	10,09	14,36	17,39	6,94	12,59
3 - DESPESA REALIZADA	13,46	0,39	1,25	8,81	26,92	16,95	10,40
4 - RESULTADO DA EXEC. ORÇAMENTÁRIA 2004 (%)	3,62	1,04	0,00	-2,63	4,14	6,26	2,76
5 - RESULTADO DA EXEC. ORÇAMENTÁRIA 2005 (%)	-1,51	-0,84	6,93	10,32	4,77	-1,50	6,40
6 - DÍVIDA FLUTUANTE	111,92	-29,05	-28,06	30,85	36,54	25,92	-100,00
7 - DÍVIDA FUNDADA	-	-21,95	-0,22	-	-1,02	7,11	-100,00
7.1 - % EM RELAÇÃO À RECEITA CORRENTE LÍQUIDA 2006	0,00	6,74	6,90	4,80	21,29	32,25	22,43
7.2 - % EM RELAÇÃO À RECEITA CORRENTE LIQUIDA 2007	4,46	5,13	6,26	2,03	17,95	32,30	0,00
8 - DÍVIDA ATIVA	15,17	13,64	76,22	-29,82	-2,73	594,13	-100,00
8.1 - DÍVIDA ATIVA RECEBIDA NO EXERCÍCIO (%)	-38,86	-19,06	-15,43	561,66	93,25	10,97	-100,00
8.2 - DÍVIDA ATIVA INSCRITA NO EXERCÍCIO (%)	6,36	15,32	92,47	237,10	-2,32	7,51	-100,00
9 - DESPESA DE PESSOAL	8,54	-4,95	3,43	7,17	35,17	20,92	2,89
9.1 - % EM RELAÇÃO À RECEITA CORRENTE LIQUIDA 2006	39,56	43,76	49,00	42,74	36,16	45,79	49,17
9.2 - % EM RELAÇÃO À RECEITA CORRENTE LIQUIDA 2007	39,42	40,53	46,03	40,05	41,64	51,77	44,93
10 - RECEITA PROVENIENTE DE IMPOSTOS (%)	-2,40	10,14	9,95	14,74	14,43	11,29	6,03
11 - APLICAÇÃO DE RECURSOS NA EDUCAÇÃO INFANTIL E ENSINO FUNDAMENTAL	25,02	18,42	17,80	5,07	12,43	19,76	-4,79
11.1 - % EM RELAÇÃO À RECEITA PROV. DE IMPOSTOS 2006	26,79	24,39	26,87	29,43	28,24	27,21	30,18
11.2 - % EM RELAÇÃO À RECEITA PROV. DE IMPOSTOS 2007	34,32	26,23	28,78	26,95	27,75	29,28	27,10
12 - APLICAÇÃO DE RECURSOS NO ENSINO FUNDAMENTAL	26,79	-44,26	21,24	16,78	13,40	81,80	2,74
12.1 - % EM RELAÇÃO À RECEITA PROV. DE IMPOSTOS 2006	20,80	15,68	21,22	21,20	22,09	21,14	19,32
12.2 - % EM RELAÇÃO À RECEITA PROV. DE IMPOSTOS 2007	22,95	8,00	23,40	21,58	21,89	34,52	18,71
13 - APLICAÇÃO DE RECURSOS EM AÇÕES E SERVIÇOS DE SAÚDE	5,77	-12,63	-4,61	13,37	-22,08	-9,98	1,04
13.1 - % EM RELAÇÃO À RECEITA DE IMPOSTOS 2006	18,74	20,28	28,88	23,78	21,58	22,63	22,75
13.2 - % EM RELAÇÃO À RECEITA DE IMPOSTOS 2007	20,31	16,09	25,06	23,49	14,70	18,30	21,68

TCESP - LRF - VARIAÇÕES 2006/2007	UBIRAJARA	UCHOA	UNIAO PAULISTA	URANIA	URU	URUPES	VALENTIM GENTIL
1 - RECEITA ARRECADADA	34,21	10,43	23,69	16,35	19,85	9,31	2,90
2 - RECEITA CORRENTE LÍQUIDA - RCL (%)	20,93	10,44	13,53	6,25	13,69	11,63	24,46
3 - DESPESA REALIZADA	10,13	10,97	10,95	5,97	4,23	8,00	16,15
4 - RESULTADO DA EXEC. ORÇAMENTÁRIA 2004 (%)	-1,51	0,00	6,54	0,23	-0,40	0,23	7,99
5 - RESULTADO DA EXEC. ORÇAMENTÁRIA 2005 (%)	16,71	-0,49	16,16	9,13	12,69	1,43	-3,86
6 - DÍVIDA FLUTUANTE	-	-25,66	-100,00	-31,72	18,24	-83,14	13,50
7 - DÍVIDA FUNDADA	-	10,01	-100,00	-	-	-100,00	-18,29
7.1 - % EM RELAÇÃO À RECEITA CORRENTE LÍQUIDA 2006	0,00	27,24	14,22	10,26	4,74	0,01	5,06
7.2 - % EM RELAÇÃO À RECEITA CORRENTE LIQUIDA 2007	0,00	27,13	0,00	9,29	3,80	0,00	3,32
8 - DÍVIDA ATIVA	7,02	-52,62	8,24	74,86	-1,35	24,95	-3,79
8.1 - DÍVIDA ATIVA RECEBIDA NO EXERCÍCIO (%)	43,85	-94,73	67,02	26,55	-36,58	-14,08	95,32
8.2 - DÍVIDA ATIVA INSCRITA NO EXERCÍCIO (%)	9,31	-51,10	3,09	226,25	2,80	-3,18	-61,55
9 - DESPESA DE PESSOAL	11,00	12,46	16,89	-91,87	9,78	8,93	10,73
9.1 - % EM RELAÇÃO À RECEITA CORRENTE LIQUIDA 2006	40,68	44,46	29,63	40,57	42,59	49,90	45,41
9.2 - % EM RELAÇÃO À RECEITA CORRENTE LIQUIDA 2007	37,34	45,27	30,51	3,10	41,13	48,69	40,40
10 - RECEITA PROVENIENTE DE IMPOSTOS (%)	16,12	7,40	13,05	15,86	19,46	9,24	17,58
11 - APLICAÇÃO DE RECURSOS NA EDUCAÇÃO INFANTIL E ENSINO FUNDAMENTAL	17,92	10,06	12,80	4,36	25,90	18,22	21,09
11.1 - % EM RELAÇÃO À RECEITA PROV. DE IMPOSTOS 2006	26,16	25,64	27,11	27,76	26,61	25,11	26,01
11.2 - % EM RELAÇÃO À RECEITA PROV. DE IMPOSTOS 2007	26,56	26,27	27,05	25,00	28,05	27,17	26,79
12 - APLICAÇÃO DE RECURSOS NO ENSINO FUNDAMENTAL	-77,65	27,18	11,96	-59,66	-53,24	29,83	6,93
12.1 - % EM RELAÇÃO À RECEITA PROV. DE IMPOSTOS 2006	22,58	19,43	23,29	19,17	21,19	18,03	20,58
12.2 - % EM RELAÇÃO À RECEITA PROV. DE IMPOSTOS 2007	4,33	23,00	85,30	27,00	34,50	21,43	69,87
13 - APLICAÇÃO DE RECURSOS EM AÇÕES E SERVIÇOS DE SAÚDE	39,79	-11,16	23,53	20,09	2,58	3,59	17,85
13.1 - % EM RELAÇÃO À RECEITA DE IMPOSTOS 2006	23,10	27,68	20,49	20,73	21,61	29,73	23,47
13.2 - % EM RELAÇÃO À RECEITA DE IMPOSTOS 2007	27,81	22,89	22,39	21,48	18,56	28,20	23,52

# Diário Oficial

## Estado de São Paulo

Volume 118 • Número 228 • São Paulo, quarta-feira, 3 de dezembro de 2008

TCESP - LRF - VARIAÇÕES 2006/2007	VALINHOS	VALPARAISO	VARGEM	VARGEM GRANDE DO SUL	VARGEM GRANDE PAULISTA	VARZEA PAULISTA	VERA CRUZ
1 - RECEITA ARRECADADA	10,27	1,67	16,28	19,41	12,91	17,04	8,52
2 - RECEITA CORRENTE LÍQUIDA - RCL (%)	11,62	4,37	8,52	12,69	14,67	17,01	12,75
3 - DESPESA REALIZADA	11,01	4,65	10,53	26,51	18,38	15,18	0,41
4 - RESULTADO DA EXEC. ORÇAMENTÁRIA 2004 (%)	0,77	1,13	1,12	12,77	4,76	-0,85	-2,56
5 - RESULTADO DA EXEC. ORÇAMENTÁRIA 2005 (%)	0,10	-1,78	6,01	7,58	0,14	0,75	5,10
6 - DÍVIDA FLUTUANTE	105,06	2,56	-97,69	69,42	20,65	25,56	20,22
7 - DÍVIDA FUNDADA	5,44	-12,82	-	-1,93	65,42	-0,85	-29,52
7.1 - % EM RELAÇÃO À RECEITA CORRENTE LÍQUIDA 2006	129,96	9,95	0,00	32,37	11,02	22,58	32,24
7.2 - % EM RELAÇÃO À RECEITA CORRENTE LIQUIDA 2007	122,76	8,31	0,00	28,17	15,90	19,13	20,16
8 - DÍVIDA ATIVA	16,52	15,06	14,05	8,14	16,57	3,01	-100,00
8.1 - DÍVIDA ATIVA RECEBIDA NO EXERCÍCIO (%)	-15,54	-28,52	110,51	-5,03	58,04	2,70	-100,00
8.2 - DÍVIDA ATIVA INSCRITA NO EXERCÍCIO (%)	-4,04	73,30	-50,72	23,65	79,26	-7,58	-100,00
9 - DESPESA DE PESSOAL	17,67	15,50	9,65	10,79	17,32	19,33	6,48
9.1 - % EM RELAÇÃO À RECEITA CORRENTE LIQUIDA 2006	50,55	38,01	50,77	46,12	47,76	41,34	45,38
9.2 - % EM RELAÇÃO À RECEITA CORRENTE LIQUIDA 2007	53,29	42,07	51,30	45,34	48,86	42,16	42,86
10 - RECEITA PROVENIENTE DE IMPOSTOS (%)	12,97	4,65	13,66	14,35	14,00	14,40	15,66
11 - APLICAÇÃO DE RECURSOS NA EDUCAÇÃO INFANTIL E ENSINO FUNDAMENTAL	4,74	5,26	27,24	29,04	16,43	10,86	10,30
11.1 - % EM RELAÇÃO À RECEITA PROV. DE IMPOSTOS 2006	27,71	26,49	29,25	27,37	25,02	28,56	26,68
11.2 - % EM RELAÇÃO À RECEITA PROV. DE IMPOSTOS 2007	25,69	26,64	32,74	30,88	25,55	27,68	25,44
12 - APLICAÇÃO DE RECURSOS NO ENSINO FUNDAMENTAL	6,21	4,17	55,22	7,78	20,62	50,62	18,39
12.1 - % EM RELAÇÃO À RECEITA PROV. DE IMPOSTOS 2006	22,05	17,30	23,25	19,20	15,91	17,47	16,99
12.2 - % EM RELAÇÃO À RECEITA PROV. DE IMPOSTOS 2007	80,00	16,91	31,53	18,09	16,80	22,99	17,39
13 - APLICAÇÃO DE RECURSOS EM AÇÕES E SERVIÇOS DE SAÚDE	25,93	6,47	15,26	55,04	21,80	-5,87	-100,00
13.1 - % EM RELAÇÃO À RECEITA DE IMPOSTOS 2006	20,25	25,29	19,33	19,85	23,77	19,58	17,21
13.2 - % EM RELAÇÃO À RECEITA DE IMPOSTOS 2007	22,57	25,72	19,61	26,91	25,39	16,11	0,00

TCESP - LRF - VARIAÇÕES 2006/2007	VINHEDO	VIRADOURO	VISTA ALEGRE DO ALTO	VITORIA BRASIL	VOTORANTIM	VOTUPORANGA	ZACARIAS
1 - RECEITA ARRECADADA	26,31	24,13	13,40	38,23	19,76	36,11	43,22
2 - RECEITA CORRENTE LÍQUIDA - RCL (%)	15,28	19,73	15,08	14,57	14,27	12,64	12,84
3 - DESPESA REALIZADA	23,99	15,19	14,01	23,67	18,89	22,16	20,01
4 - RESULTADO DA EXEC. ORÇAMENTÁRIA 2004 (%)	-0,81	3,02	4,03	0,84	2,01	-0,51	5,09
5 - RESULTADO DA EXEC. ORÇAMENTÁRIA 2005 (%)	1,05	10,01	3,51	11,28	2,73	9,79	20,47
6 - DÍVIDA FLUTUANTE	32,76	178,50	73,52	111,95	-2,95	-39,33	-
7 - DÍVIDA FUNDADA	9,31	-	-15,02	-21,51	1197,70	-0,32	0,00
7.1 - % EM RELAÇÃO À RECEITA CORRENTE LÍQUIDA 2006	23,14	0,00	6,14	3,71	0,15	6,21	0,00
7.2 - % EM RELAÇÃO À RECEITA CORRENTE LIQUIDA 2007	21,94	0,67	4,53	2,54	1,70	5,50	0,00
8 - DÍVIDA ATIVA	5,28	0,00	-100,00	102,25	-100,00	-11,18	-12,47
8.1 - DÍVIDA ATIVA RECEBIDA NO EXERCÍCIO (%)	-11,11	340,64	-100,00	-34,86	-100,00	36,93	59,00
8.2 - DÍVIDA ATIVA INSCRITA NO EXERCÍCIO (%)	-5,33	266,10	-100,00	163,18	-100,00	10,30	-20,34
9 - DESPESA DE PESSOAL	11,87	1,97	7,54	31,38	12,27	9,88	22,16
9.1 - % EM RELAÇÃO À RECEITA CORRENTE LIQUIDA 2006	38,28	49,24	36,76	36,30	48,38	39,94	35,14
9.2 - % EM RELAÇÃO À RECEITA CORRENTE LIQUIDA 2007	37,15	41,93	34,35	41,62	47,54	38,96	38,04
10 - RECEITA PROVENIENTE DE IMPOSTOS (%)	18,14	10,93	16,47	15,81	23,53	14,44	14,56
11 - APLICAÇÃO DE RECURSOS NA EDUCAÇÃO INFANTIL E ENSINO FUNDAMENTAL	14,80	2,12	5,57	19,85	4,22	16,16	24,28
11.1 - % EM RELAÇÃO À RECEITA PROV. DE IMPOSTOS 2006	27,61	28,41	32,70	28,79	29,95	26,46	26,21
11.2 - % EM RELAÇÃO À RECEITA PROV. DE IMPOSTOS 2007	26,83	26,15	29,64	29,80	25,27	26,86	28,43
12 - APLICAÇÃO DE RECURSOS NO ENSINO FUNDAMENTAL	-28,64	216,48	-54,58	20,94	65,80	-18,77	-57,56
12.1 - % EM RELAÇÃO À RECEITA PROV. DE IMPOSTOS 2006	16,54	19,91	23,23	22,32	18,83	16,13	21,09
12.2 - % EM RELAÇÃO À RECEITA PROV. DE IMPOSTOS 2007	10,00	72,78	21,91	78,23	15,27	61,00	7,81
13 - APLICAÇÃO DE RECURSOS EM AÇÕES E SERVIÇOS DE SAÚDE	24,65	-15,45	-4,84	-9,69	54,97	20,73	18,61
13.1 - % EM RELAÇÃO À RECEITA DE IMPOSTOS 2006	17,79	29,43	26,64	22,36	24,44	18,61	20,96
13.2 - % EM RELAÇÃO À RECEITA DE IMPOSTOS 2007	18,77	22,43	21,76	17,43	30,66	19,63	21,70