

**RELATÓRIO ANUAL DE ATIVIDADES**  
**EXERCÍCIO 2017**

**1. Quantitativo de protocolos:** total anual de 273 (duzentos e setenta e três) pedidos de acessos a informações com base na Lei Federal nº 12.527/11, sendo 34,80% sobre a área administrativa e 65,20% concernentes à fiscalização, discriminados na seqüência:

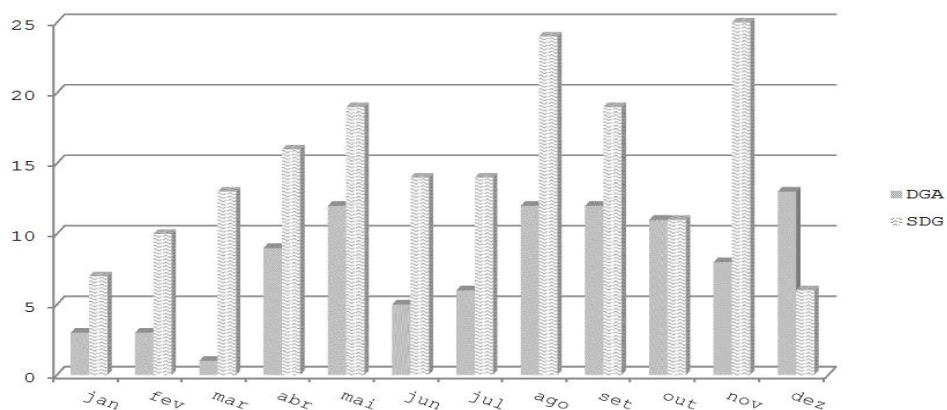

| Jan | Fev | Mar | Abr | Mai | Jun | Jul | Ago | Set | Out | Nov | Dez |
|-----|-----|-----|-----|-----|-----|-----|-----|-----|-----|-----|-----|
| 10  | 13  | 14  | 25  | 31  | 19  | 20  | 36  | 31  | 22  | 33  | 19  |



|     | Jan | Fev | Mar | Abr | Mai | Jun | Jul | Ago | Set | Out | Nov | Dez |
|-----|-----|-----|-----|-----|-----|-----|-----|-----|-----|-----|-----|-----|
| DGA | 3   | 3   | 1   | 9   | 12  | 5   | 6   | 12  | 12  | 11  | 8   | 13  |
| SDG | 7   | 10  | 13  | 16  | 19  | 14  | 14  | 24  | 19  | 11  | 25  | 6   |

## Acumulado

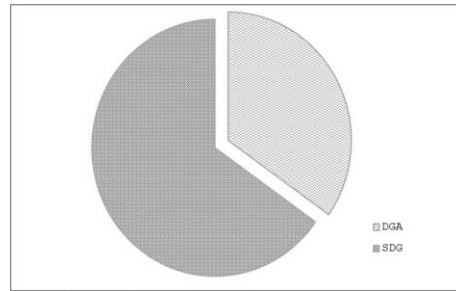

### 1.1. Assuntos da Área Administrativa:

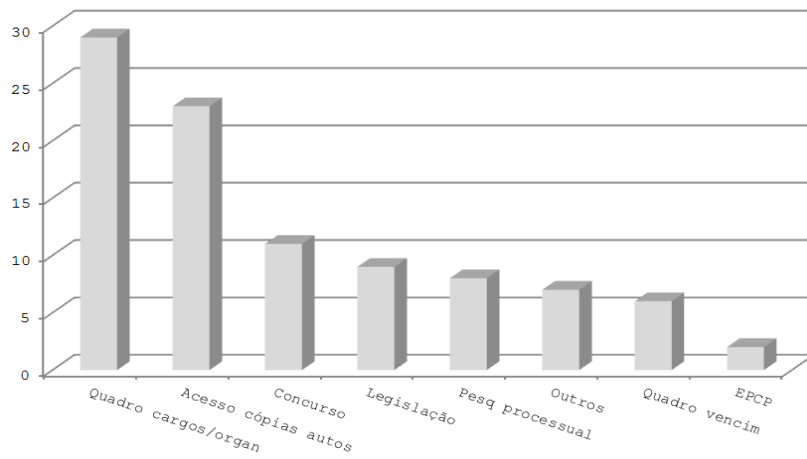

### 1.2. Assuntos da Área da Fiscalização:

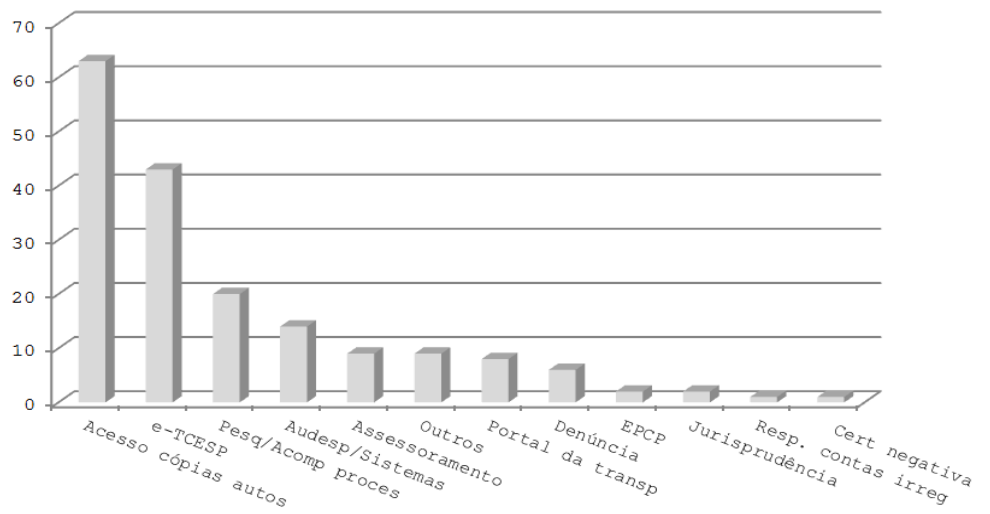

## 2. Prazo médio de atendimento: 4,1 dias

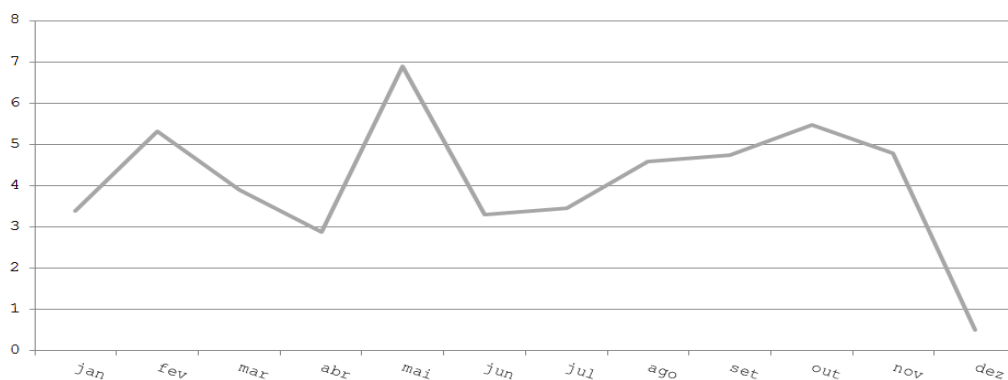

| Jan | Fev  | Mar  | Abr  | Mai | Jun  | Jul  | Ago  | Set  | Out  | Nov  | Dez |
|-----|------|------|------|-----|------|------|------|------|------|------|-----|
| 3,4 | 5,31 | 3,89 | 2,87 | 6,9 | 3,29 | 3,45 | 4,58 | 4,75 | 5,48 | 4,78 | 0,5 |

**3. Negativas de acesso:** dos 273 (duzentos e setenta e três) pedidos, 02 (dois) declinaram e 08 (oito) encontravam-se inaptos ao processamento, nos termos do artigo 4º do Ato GP nº 006/2012. Dos 263 (duzentos e sessenta e três) restantes, 04 (quatro) estão em andamento, 08 (oito) foram parcialmente deferidos e 20 (vinte) foram indeferidos na íntegra (correspondendo a 7,72%).

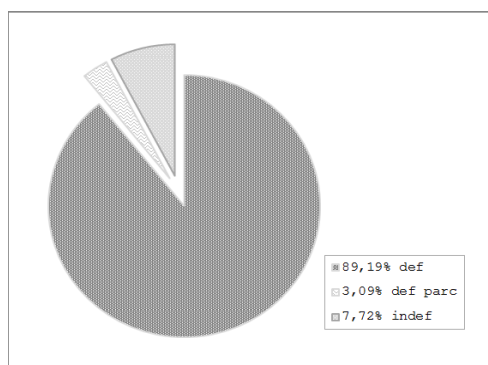

**4. Recursos:** 05 (cinco) pedidos de reconsideração com relação ao formato da informação disponibilizada e 05 (cinco) recursos para o Presidente, destes 02 (dois) foram para o Pleno.